در دیدار با حجت‌الاسلام والمسلمین کروبی عنوان شد.

اظهارات نماینده ولی‌فقیه و سرپرست حجاج ایرانی درباره حج امسال

حجت‌الاسلام والمسلمین کروبی: شما علاوه بر امتیاز یادگار و فرزند امام بودن، از لحاظ شخصیت سیاسی تدبیر، علم و جمیع جهات شایستگی کامل دارید.
حجت‌الاسلام والمسلمین حاج سید احمد خمینی:
□ شما همواره در کنار امام قرار داشتید و به عنوان بهترین فرد برای حساسترین مسئولیت یعنی سرپرستی حجاج انتخاب شدید.

□ سیاست امام راحل (س) در حج و مقابله با سردمداران کفر ادامه می‌یابد

در صفحه ۲

اطلاعات

۲۴ صفحه — تکشماره ۲۰ ریال

سه شنبه ۲۰ فروردین ۱۳۷۰ ـ ۲۳ رمضان ۱۴۱۱ـ۹ آوریل ۱۹۹۱ ـ شماره ۱۹۲۹۹

طی مراسمی در سازمان انرژی اتمی

لوح تقدیر رئیس جمهوری به دکتر محمود حسابی مرد سال علمی جهان اهداء شد

حجت الاسلام والمسلمین هاشمی رفسنجانی رئیس جمهوری طی پیامی انتخاب دکتر محمود حسابی را به عنوان مرد سال علمی جهان در سال ۱۹۹۰ میلادی تبریک و تهنیت گفت. همچنین طی مراسمی در سازمان انرژی اتمی ایران، لوح تقدیر رئیس جمهوری به دکتر محمود حسابی مرد سال علمی جهان اهداء شد.

به گزارش خبرگزاری جمهوری اسلامی، شب گذشته طی مراسم ویژه‌ای که در سازمان انرژی اتمی ایران برگزار شد، از مقام برجسته علمی دکتر حسابی فیزیکدان کهنسال

بقیه در صفحه ۴

ارتش عراق ده‌ها هزار آواره این کشور را از زمین و هوا مورد حمله قرار داد

□ یک زن کرد عراقی که براثر جنایات غیر انسانی رژیم بعث از خانه و کاشانه خود آواره شده است برای آرام کردن فرزندان خود تلاش می کند. به گزارش خبرنگاران، هزاران کودک آواره عراقی براثر نبودن آب آشامیدنی سالم، شیرخشک در معرض ابتلا به بیماریهای عفونی قرار گرفته و تعداد قابل توجهی از این کودکان معصوم جان خود را از دست داده‌اند.

عکس از خبرگزاری فرانسه

* در جریان گلوله باران مناطق کوهستانی صعب العبور، هزاران تن از آوارگان کشته یا مجروح شدند
* یک پزشک فرانسوی خواستار جمع آوری ده‌ها هزار جنازه‌های قربانیان جنگ خانگی در کوهستان‌های مرزی عراق شد

* دمشق ـ خبرگزاری‌ها: مخالفان حکومت عراق گفتند: هلی کوپترهای توپدار ارتش «صدام حسین» دیروز (دوشنبه) آوارگان فراری به سوی مرزهای ایران و ترکیه را به گلوله بستند و هزاران تن از آنان را کشته یا مجروح کردند.

یک سخنگوی مخالفان حکومت عراق گفت: هلی کوپترها و توپخانه سنگین ارتش صدام حسین از سحرگاه دیروز جاده‌های شمال عراق را که ده‌ها هزار آواره در آن‌ها سرگردانند، زیر آتش دارند.

یک سخنگوی حزب دمکرات کردستان عراق نیز ضمن تائید این خبر گفت: هزاران غیر نظامی بر اثر این گلوله باران، کشته یا مجروح شده‌اند.

این سخنگو گفت: حدود یک میلیون کرد در حال حاضر در کوه‌ها سرگردانند و عده زیادی از آنان تاکنون جان خود را از دست داده‌اند.

سخنگوی حزب دمکرات کردستان گفت: ۲ میلیون تن از مردم عراق نیز بسوی مرزهای ایران و ترکیه گریخته‌اند.

«مسعود بارزانی» رهبر حزب دمکرات که هنوز در کردستان عراق بسر می‌برد، از سازمان ملل متحد و رهبران جامعه اروپا که در لوکزامبورگ

* وزیر خارجه آمریکا به مدت ۷ دقیقه با آوارگان عراقی در مرز ترکیه دیدار کرد
* جنگ میان مردم و نیروهای ارتش صدام در شمال و جنوب عراق همچنان ادامه دارد

گرد آمده‌اند خواست، فوراً برای پایان دادن به این کشتار اقدام کنند.

وی خواستار تشکیل اجلاس شورای امنیت سازمان ملل متحد برای رسیدگی به وضع کردها شد.

شورای امنیت اخیراً سرکوب کردها و عراقی‌ها بوسیله حکومت عراق را محکوم کرد.

سخنگوی مخالفان گفت: نیروهای «صدام» شهرها را در جنوب و مرکز عراق محاصره کرده‌اند تا مانع فرار مردم شوند.

رئیس موسسه کردستان پاریس نیز گفت: آنچه در عراق می گذرد، یک فاجعه است و خاطر نشان ساخت: صدها هزار آواره کرد ممکن است مجبور شوند سال ها در تبعید زندگی کنند.

وی از سازمان ملل متحد خواست برای کمک به ۲۵ میلیون کرد، یک موسسه امداد ویژه ایجاد کند و خواستار کمک فوری جامعه اروپا به آوارگان شد.

یک پزشک فرانسوی نیز که اخیراً از منطقه دیدار کرده، گفت: ترکیه باید اجازه دهد امدادگران برای جمع‌آوری جنازه‌های قربانیان که ممکن است ده‌ها هزار باشند، به کوه‌ها بروند.

وی هم چنین از ترکیه خواست، اجازه دهد هلی کوپترها از پایگاه‌های ناتو برای رساندن آذوقه به آوارگان استفاده کنند.

یک سخنگوی نیروی هوایی فرانسه گفت: ابرهای غلیظ مانع شد پنج هواپیمای فرانسوی دیروز کمک خود را روی شمال فرو ریزند و به مجرد کنار رفتن ابرها، این کار صورت خواهد گرفت.

منابع وزارت خارجه فرانسه گفتند: هزار تن مواد غذایی برای آوارگان در ایران و ترکیه ارسال خواهد شد.

بقیه در صفحه آخر

مقام معظم رهبری با ادامه پرداخت افزایش حقوق کارکنان دولت موافقت کردند

پرداخت اضافه حقوق کارمندان دولت براساس تبصره ۱۰ متمم بودجه سال ۶۹ کشور تا زمان تصویب لایحه تقدیمی دولت به مجلس شورای اسلامی ادامه خواهد یافت.

تهران ـ خبرگزاری جمهوری اسلامی:
با موافقت مقام معظم رهبری معادل افزایش‌های حقوق کارکنان دولت مندرج در تبصره ۱۰ متمم بودجه سال ۱۳۶۹ به مشمولین این تبصره در سال جاری نیز پرداخت می‌شود.
روابط عمومی ریاست جمهوری با انتشار اطلاعیه‌ای در این رابطه اعلام کرد: پرداخت اضافه حقوق کارکنان دولت براساس تبصره مذکور تا زمان تصویب لایحه تقدیمی دولت به مجلس شورای اسلامی ادامه خواهد یافت.
پرداخت افزایش حقوق کارکنان دولت براساس تبصره ۱۰ متمم بودجه سال ۱۳۶۹ تنها تا پایان همان سال معتبر و قابل اجراء بود و ادامه پرداخت براساس تبصره مذکور در سال جاری فاقد مجوز قانونی بود.
موافقت مقام معظم رهبری با ادامه پرداخت افزایش حقوق کارکنان دولت در پی طرح این مشکل از سوی آقای هاشمی رفسنجانی رئیس جمهوری صورت گرفته است.
روابط عمومی ریاست جمهوری افزوده است: این اطلاعیه به منزله بخشنامه تلقی شده و دستگاه‌های اجرایی مربوط مکلفند در اجرای آن جهت تسریع در پرداخت افزایش حقوق کارکنان اقدام کنند.

ایران خواستار بسیج جامعه جهانی برای کمک رسانی به پناهندگان عراقی شد

در صفحه ۲

وزیر کشور در مراسم معارفه رئیس عقیدتی سیاسی نیروی انتظامی:

نیروهای نظامی و انتظامی باید پاسدار اصول و ارزشهای اسلامی باشند

□ حجت الاسلام والمسلمین نوری از زحمات رئیس عقیدتی سیاسی ژاندارمری سابق قدردانی کرد

سفیر بیشین فرانسه در تهران
حل اختلافات مالی ایران و فرانسه بزودی اعلام خواهد شد

دیدگاه
دشواریهای آمریکا، فرصتی برای ملت عراق
از: احمد عزیزی

یادداشت سیاسی
آوارگی، طلیعه «نظام نوین»
از: ابوالقاسم قاسم‌زاده

در صفحات ۲ و ۴

جامعه اقتصادی اروپا از طرح ایجاد منطقه بیطرفی در شمال عراق حمایت کرد

وزارت امور خارجه مسدود شدن مرزهای ایران بر روی پناهندگان را تکذیب کرد

سازمان ملل بخشی از نیروهای حافظ صلح خود را به خلیج فارس اعزام می کند

شوروی خواستار کاهش نیروهای بیگانه در خلیج فارس تا سطح قبل از بحران شد

صفحات ۳ و آخر

اطلاعات

۲۰ صفحه — تکشماره ۲۰ ریال

سه شنبه ۲۰ فروردین ۱۳۷۰ ـ ۲۳ رمضان ۱۴۱۱ـ۹ آوریل ۱۹۹۱ ـ شماره ۱۹۲۹۹

ارتش عراق ده‌ها هزار آواره این کشور را از زمین و هوا مورد حمله قرار داد

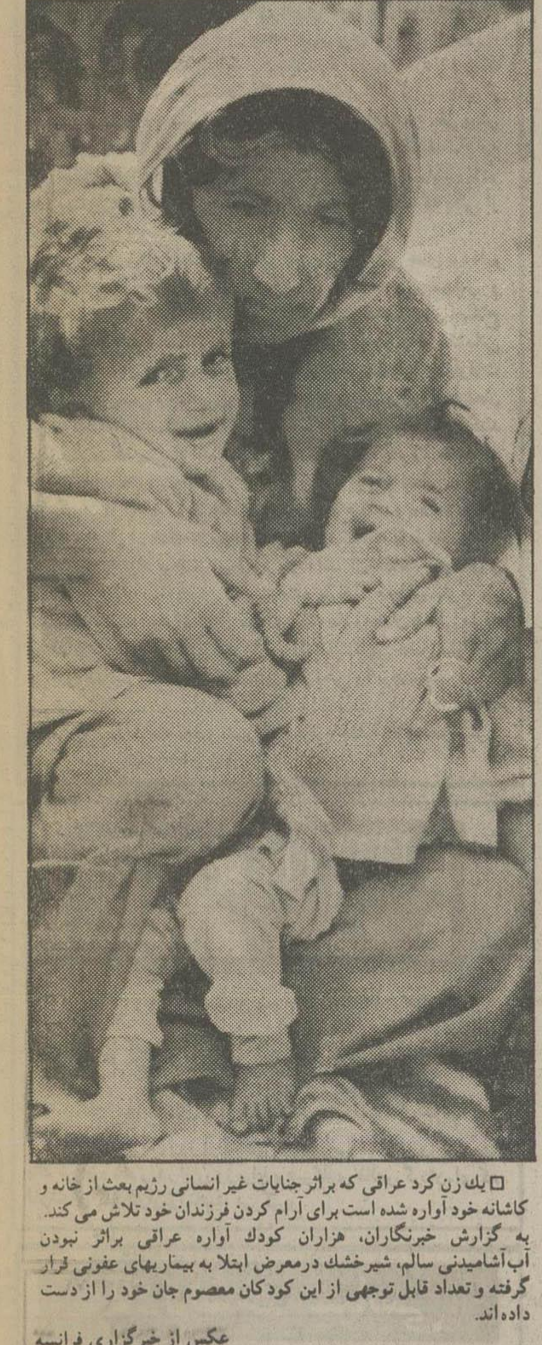

نقد حال

از: سیدعطاء الله مهاجرانی

سلیقه
یکی از نعمات الهی است

پیرو سخنانی که جناب آقای آذری قمی در اسفندماه سال ۱۳۶۸ پیش از خطبه های نماز جمعه تهران بیان داشتند. آن روزها هم مثل این روزها حضرت ایشان دست در لانه زنبور کردند و مدتها فضای جامعه و مطبوعات تحت تاثیر آن سخنان قرار گرفت. یکی از نمایندگان محترم مجلس در جلسه ۱۵ اسفند ۱۳۶۸ در نطق پیش از دستور با دقت و درایت گفتند: «من از سروران معظم تقاضا دارم این مباحث حوزوی را یا در تریبونهای عمومی مطرح ننمایند و یا در صورت طرح تبیین کافی بنمایند و در بیان آن سلیقه که یکی از نعمات الهی است بکار بندند.[۱]

در یکی دو ماه گذشته شاهد دو فقره بی سلیقگی جدی بوده ایم که هر دو موج التهاب و آشفتگی را در جامعه و مجلس و مطبوعات ایجاد کرده است. یکی مسأله التزام عملی در اصلاح قانون انتخابات و دیگری طرح انحلال مجلس ـ البته با مقدماتی که داشت ـ در نماز جمعه تهران. اگر از همه مقدمات و تعارفات بخشهای سیاسی و جناحی بگذریم. حداقل باید بپذیریم که طراحان هر دو مساله نتوانسته اند انگیزه و هدف خود را درست تبیین کنند و از سلیقه که یکی از نعمات الهی بوده و هست محروم مانده اند. نمایندگان محترم مجلس ـ طراحان حذف التزام عملی ـ برای جلوگیری از تحقق برخی مصادیق به اصلاح قاعده پرداخته اند و سخنران پیش از خطبه ها نیز به جای تذکر مشفقانه با طراحان طرح اصلاحیه با نهاد مجلس برخورد کرده اند. آن مغلطهٔ مصداق و قاعده و این آمیختن چند نماینده با نهاد مجلس بلوغ بی سلیقگی است. امید است در سایه برکات ماه رمضان همگی ما که بحمدالله از حسن عقیده برخورداریم، از نعمت الهی حسن سلیقه هم بی بهره نمانیم و دامن دراز این بی سلیقگی را برچینیم.

پی نوشت:
۱ـ مشروح مذاکرات مجلس شورای اسلامی، جلسه ۲۱۲، نطق پیش از دستور آقای حسین شاهرودی

دعای رمضان

دعای روز بیست و سوم ماه مبارک رمضان

اَللّهُمَّ اغْسِلْنی فیهِ مِنَ الذُّنُوبِ وَطَهِّرْنی فیهِ مِنَ الْعُیُوبِ وَامْتَحِنْ قَلْبی فیهِ بِتَقْوَی الْقُلُوبِ یا مُقیلَ عَثَراتِ الْمُذْنِبینَ

خدایا مرا در این روز از گناهان بشوی و مرا در این روز از عیبها پاک گردان و دلم را در این روز برای پرهیزکاری خالص گردان، ای که لغزشهای گنهکاران را نادیده می گیری.

یادداشت سیاسی

آوارگی، طلیعه «نظام نوین»

از: ابوالقاسم قاسم زاده

بیش از چند میلیون مسلمان عراقی از شمال و جنوب این کشور و دهها هزار کویتی مانده در خارج از کشور خود، در حالی آواره شده اند که رئیس جمهور آمریکا بعنوان «قهرمان» پیروزی جنگ، جشن ملی را در سراسر آمریکا براه انداخته است و سرمست از پیروزی نظامی خود تحفه وسایل زندگی و آذوقه درحد ادامه حیات برای آوارگان را بر سر آنها در کوه و دشت با هواپیما فرو می ریزد و «جیمز بیکر» وزیر خارجه آمریکا در ترکیه آنرا نمونه بزرگی از انسان دوستی دولت اش خوانده است! سیستم تبلیغاتی غرب از چنین بخشش آمریکا چهره ای انسان دوستانه برای دولت های غربی در دفاع از حقوق انسانها و کمک به آوارگان ساخته و بنمایش گذاشته است.

صدام نیز نمایش تشکیل مجلس عراق و قبول معاهده آتش بس را بعنوان اداره مردمی این کشور بمیان آورده و پس از سرکوبی قیام و کشتار وسیع مردم عراق برای خود فرصتی دوباره در حفظ اهرم قدرت و سلطه حکومتی بدست آورده است. در سراسر منطقه خاورمیانه در کشورهای اسلامی مردم در حالت بهت بسر می برند وخط سازش از سوی دولت ها با آمریکا و قبول سلطه غربی ها دنبال میشود. در چنین حالتی هیچ ندای اعتراضی برنمی خیزد و تنها یاد گذشته های نه چندان دور که با نشو و نمای کوچکترین نشانه های توطئه آمریکا، انگلیس و دیگر استعمارگران، توده های میلیونی مردم به خیابانها هجوم می آوردند و با فریاد مرگ بر سلطه گران غربی تا پای جان ایستادگی میکردند ولاجرم آن توطئه ها در نطفه خفه میشد، خاطره توان انقلابی مسلمین شده است. اکنون در طلیعه توطئه بزرگ آمریکا با عنوان «نظام نوین جهانی» که آوارگی مسلمین و ویرانی کشورهایشان را بهمراه دارد، دولت های منطقه در همزیستی مسالمت آمیز با یکدیگر مسابقه دارند، تا نظم اهدایی با کالاهای اقتصادی، فرهنگی و سیاسی غرب در سیستم درهای باز آینده ایی معقول را برای «خرد گرایان» به ارمغان آورد.

رئیس جمهور آمریکا و نخست وزیر انگلیس در سخنرانیها و مصاحبه های خود در این روزها می گویند، سرنگونی صدام در برنامه ما نبوده است ولی اگر کسی در عراق کودتائی در حیطه سیاست های ما در منطقه انجام دهد، مانعی ندارد. اصل اینست که منطقه در کنترل امنیت تعریف شده غرب باشد، حال با صدام امروز یا صدام های آینده، از درون یك کودتای دیگر در عراق، زیرا آنچه که امروز صدام انجام میدهد، سالهاست «فهد» با مسلمانان انقلابی عربستان، بخصوص با شیعیان و امیر کویت و شیخ بحرین با مبارزان این کشورها انجام داده و میدهند. اصل قبول سروری آمریکا و تمکین در برابر طرح «نظام نوین» جرج بوش میباشد. اصل اینستکه موازنه در منطقه در تلاش برای کسب قدرت نظامی و اقتصادی در جهت خنثی کردن قدرت یك دولت علیه دولت دیگر قرار گیرد تا در یك تعادل کنترل شده از میان نزاع و جنگ های محدود منطقه ایی، موازنه ای که عبور نفت از تنگه وحفظ منافع حیاتی غرب به ریاست آمریکا را تضمین کند، ایجاد شود. اصل اینستکه هرگونه امید به استقلال و باور به خود و بازگشت به

بقیه در صفحه ۳

اظهارات نماینده ولی فقیه و سرپرست حجاج ایرانی درباره حج امسال

* سرویس سیاسی: حجت الاسلام والمسلمین کروبی رئیس مجلس شورای اسلامی به همراه مسئولین بخش ها و واحدهای مختلف بعثه حضرت امام در حج، با حجت الاسلام والمسلمین حاج سیداحمد خمینی دیدار و گفتگو کرد.

دراین دیدار ابتدا آقای کروبی از انتصاب حجت الاسلام والمسلمین حاج سیداحمد خمینی به سمت نمایندگی ولی فقیه و سرپرستی حجاج ایرانی ابراز خوشحالی کرد وگفت: با توجه به عدم امکان ادامه خدمت اینجانب در امور حج، بسیار خوشحال هستم که شخصیتی این مسئولیت را به عهده می گیرد که علاوه بر امتیاز یادگار و فرزند امام، ازلحاظ شخصیت سیاسی، تدبیر، علم و جمیع جهات شایستگی کامل دارد ومطمئن هستم که امور مربوط بهتر از گذشته انجام خواهد شد.

سپس حجت الاسلام والمسلمین حاج سیداحمد خمینی طی سخنانی خطاب به آقای کروبی اظهار داشت: از آنجا که شما به لحاظ مسئولیت مهم ریاست مجلس شورای اسلامی امکان شرکت در مراسم حج راندارید و دو بار خود جنابعالی خواسته بودید که فرد دیگری برای این مسئولیت تعیین شود، من آن را پذیرفتم علاقه امام به شما برکسی پوشیده نیست و علاقه شما نیز به امام (س) بر همگان روشن است.

وی افزود: شما زمانی هدایت حجاج را از جانب حضرت امام (س) به عهده گرفتید که سخت ترین دوران انقلاب بود. انقلاب قدرت و نفوذ خود را در کشورهای اسلامی نشان داده بود و گرایش مسلمانان و انقلابیون دنیا به اسلام که حضرت امام ترسیم کننده آن بودند، به طور روزافزون درحال گسترش بود وبه موازات آن حساسیت و کینه استکبار جهانی نسبت به آن رو به گسترش بود. چنین شرایطی امام را واداشت تا چهره ای انقلابی مانند شما را انتخاب کند. سابقه شما در مبارزه اززمانی بود که به عنوان طلبه درقم خدمت امام بودید. فشارهای زیادی از سوی روحانی نمایان مخالف امام را تحمل کرده و از آنها کتك خوردید و زمانی که در زندان شکنجه های سنگین شاه را تحمّل می کردید، همواره در کنار امام قرار داشتید تا به عنوان بهترین فرد برای حساس ترین مسئولیت یعنی سرپرستی حجاج انتخاب شدید. به هرحال من بعد از اینکه مسلم شد شما این سمت را نمی توانید ادامه دهید، پذیرفتم.

وی در پایان گفت: درحکم من است که دقیقاً باید سیاست حضرت امام که درگذشته به نمایندگانشان در حج ابلاغ فرموده اند، ادامه دهم ماسیاست امام در حج را مقابله با آمریکا و اسرائیل و مرتجعین منطقه و تمامی سردمداران کفر اعم از شرقی و غربی آن می دانیم. زیرا سیاست امام سیاست نه شرقی و نه غربی بود و یقیناً به اندازه یك میلیمتر از راه و خط امام تخطی نخواهیم کرد. ما باید با کمك و مساعدت تمامی برادران و مردم متعهدمان برای برگزاری حج ابراهیمی آماده شویم.

درخواست بنیاد شهید از مسلمانان جهان برای شرکت در راهپیمایی روز قدس

* سرویس اجتماعی: بنیاد شهید انقلاب اسلامی با انتشار پیامی از ملتهای مسلمان در سراسر جهان خواست روز قدس را بنحو شایسته ای گرامی دارند.

بنا به گزارش روابط عمومی و بین الملل بنیاد شهید در بخشی از این پیام آمده است: امت اسلام در آستانه آخرین جمعه ماه مبارك، روز جهانی قدس قرار گرفته است. ملتهای مسلمان امسال در شرائطی به استقبال روز قدس می روند که فرزندان دلیر و مسلمان فلسطینی در سرزمینهای اشغالی هر روز با اقدامات ضدانسانی و سبعانه رژیم صهیونیستی بخاك و خون می غلطند.

در بخش دیگری از پیام بنیاد شهید انقلاب اسلامی آمده است: آزادی قدس شریف و بازگشت مردم مظلوم و مسلمان فلسطین به سرزمین اصلی اشان از آرمانهای الهی حضرت امام خمینی (س) رهبر کبیر انقلاب اسلامی بوده است و به یقین این خواست الهی محقق نخواهد شد، جز آنکه مسلمانان دلیر و آزاده جهان باتمام امکانات در این راه بسیج شوند و دولتهای اسلامی از شعارهای بی عمل دفاع از فلسطین و نجات مسجدالاقصی دست بردارند و سرمایه های مسلمین را در مبارزه با دشمن اسلام و مسلمین و غاصب سرزمین اسلامی فلسطین بکار گیرند و بی شك ملت مسلمان و دولت منتخب این مردم قهرمان با الهام از فرامین رهبر کبیرش حضرت امام خمینی (س) و با تبعیت از مقام معظم رهبری حضرت آیت الله خامنه ای از هیچ کمك و یاری در این راه مقدس دریغ نخواهند ورزید و بزرگداشت روز قدس همه ساله در ایران اسلامی، مبین عزم راسخ و اراده استوار این ملت در تحقق این آرمان الهی خواهد بود.

ایران خواستار بسیج جامعه جهانی برای کمك رسانی به پناهندگان عراقی شد

* تهران ـ خبرگزاری جمهوری اسلامی: کمال خرازی سفیر ایران در سازمان ملل متحد طی نامه ای به خاویر پرز دکوئیار خواستار بسیج کامل این سازمان برای کمك رساندن به تعداد روزافزون آوارگان عراقی شد.

خبرگزاری فرانسه از نیویورك گزارش داد، وی اعلام کرد تا ساعت ۱۲ دیروز بوقت گرینویچ مطابق با ۱۵/۳۰ روز گذشته بوقت تهران رقم پناهندگان عراقی به خاك ایران ۷۷۱۸۵۰ نفر بوده است.

وی سپس ضمن اعلام این مطلب که رقم پناهندگان عراقی بطور منظم افزایش می یابد و اوضاع در مرزها بحال وحشتناکی درآمده است، افزود: «در اواخر هفته جاری رقم این پناهندگان از مرز یك میلیون نفر خواهد گذشت.»

کمال خرازی از سوی دیگر خاطرنشان ساخت که برای رویارویی با این بحران دولت ایران تصمیم گرفته است یك بودجه اضطراری یك میلیارد ریالی به بودجه چهار میلیارد ریالی قبلی اضافه و از مردم ایران و سازمانهای ملی و موسسات بین المللی درخواست کرده است منابع مالی خود برای کمك به پناهندگان را بسیج کنند.

در این نامه اضافه شده است: مسئله آنچنان است که کشور میزبان قادر نیست به تنهایی و بسرعت با این موج مقابله و شرایط لازم را برای این گروه عظیم پناهنده تهیه کند. در نتیجه دولت جمهوری اسلامی ایران امیدوار است که سازمان ملل متحد و موسسات تابعه آن بطور کامل بسیج شده و به پناهندگان عراقی کمك کنند.

در جلسه معاونین و مشاورین رئیس قوه قضائیه
رئیس قوه قضائیه جنایات حزب بعث عراق را شدیداً محکوم کرد

سرویس خبری: جلسه معاونان و مشاوران رئیس قوهٔ قضائیه پیش از ظهر دیروز با حضور آیت الله یزدی رئیس قوهٔ قضائیه تشکیل شد.

به گزارش روابط عمومی قوه قضائیه، در این جلسه آیت الله یزدی طی سخنانی ضمن اظهار تاسف شدید از اوضاع نابسامان عراق و آوارگان این کشور گفت:

در صورتی که حزب بعث به خواست های مردم این کشور توجه نکند وضعیت موجود شدیدتر خواهد شد.

وی در قسمت دیگری از سخنان خود ضمن ناپسند خواندن سکوت مجامع بین المللی به ویژه حقوق بشر شورای امنیت سازمان ملل در خصوص اوضاع عراق، با اشاره به اقدامات بشردوستانه جمهوری اسلامی ایران و عملکرد آن براساس موازین اخلاقی و بازگذاردن مرزهای کشور و همچنین کمك های دولت با توجه به دستور مقام معظم رهبری خواستار کمك بیشتر امت شهیدپرور به آوارگان عراقی شد.

رئیس قوه قضائیه در پایان سخنان خود ضمن اعلام همدردی قوه قضائیه با مردم عراق جنایات حزب بعث عراق را شدیداً محکوم کرد.

اسامی پذیرفته شدگان ۱۶ رشته کارشناسی ارشد ناپیوسته داخل و اعزام اعلام شد

سرویس اجتماعی: فهرست اسامی ۶۶۹ نفر از قبولشدگان ۱۶ رشته تحصیلی کارشناسی ارشد ناپیوسته داخل و اعزام به خارج از کشور طی ویژه نامه ای در «روزنامه اطلاعات» امروز منتشر شد.

روابط عمومی سازمان سنجش آموزش کشور طی اطلاعیه ای از پذیرفته شدگان خواست تا دریکی از روزهای چهارشنبه ۷۰/۱/۲۱ یا شنبه ۷۰/۱/۲۴ باتوجه به شرایط و ضوابط اعلام شده جهت ثبت نام به دانشگاهها و موسسات آموزش عالی ذیربط مراجعه نمایند.

در این اطلاعیه همچنین آمده است: فهرست اسامی پذیرفته شدگان مرحله اول ۳ کد رشتهٔ امتحانی باقیمانده از رشته های دوره کارشناسی ارشد ناپیوسته سال تحصیلی ۷۰ـ۶۹ و فهرست اسامی پذیرفته شدگان «کارشناسی ارشد ناپیوسته دکترای تخصصی اعزام به خارج از کشور» نیز متعاقبا اعلام می شود.

دیدگاه

دشواریهای آمریکا، فرصتی برای ملت عراق

از: احمد عزیزی

قیام مردمی در عراق علیرغم سرکوب وحشیانه آن توسط رژیم بعث حاکم ادامه دارد. مواضع دو پهلو و بعضاً متضاد آمریکا در رابطه با حاکمیت فعلی عراق و آینده آن، نشانه سردرگمی و در عین حال دشواریهای پیچیده ایست که این کشور خواسته یا ناخواسته، بعد از خاتمه درگیریهای نظامی با آن مواجه است.

آمریکا، اکنون که در رأس نیروهای ائتلاف چند ملیتی در شکست رژیم حاکم بر عراق که گرچه با سابقه رفتار سیاسی مطلوب غرب بر الگوهای سیاسی، نظامی و امنیتی رقیب استوار است، توفیق یافته بطور اصولی نمیتواند به چیزی کمتر از حذف صدام و برقراری حاکمیتی طرفدار غرب، و ترجیحاً با مقبولیت نسبی مردمی، راضی باشد. علاوه بر آن، آمریکا در راستای نجات اقتصاد بحران زده خود عمیقاً به بازسازی عراق ـ که بنا به گزارش اخیر سازمان ملل متحد در پی بمبارانهای ائتلاف چند ملیتی در شرایط عصر قبل از صنعت قرار گرفته است ـ می اندیشد. آمریکا در عین حال، دغدغه حفظ بنیه نظامی عراق را، در حدی که قادر به مقابله با تشنجات داخلی و جلوگیری از تجزیه و تبدیل آن به لبنانی دیگر باشد، نیز دارد و این مقصود را با فرض حذف صدام، به عنوان یك انتخاب اضطراری، با روی کار آمدن یك رژیم نظامی مستبد اما نه در حد صدام خودکامه و ضدمردمی، که ضمناً قادر باشد به اصطلاح با توسعه طلبی و تمایلات جمهوری اسلامی در جهت استقرار یك حاکمیت اسلامی ـ شیعی مقابله کند، حاصل میداند. چنین حکومتی پاسخگوی نیاز مبرم آمریکا به بازگشت سریع شرایط عادی در عراق و برقراری جریان عادی نفت آن و در نتیجه کنترل بیشتر بر سیاستهای نفتی جهانی نیز هست.

آمریکا در عین حال که سرکوب قیام جاری توسط رژیم صدام را ـ به دلیل تأثیر آن بر ایجاد مقبولیت برای رژیم مطلوب آمریکا و غرب و زمینه سازی برای حاکمیت آن ـ در راستای منافع خود میداند، نمی تواند طولانی شدن قیام، گسترش بیشتر و تعمیق آنرا تحمل کند. این امر دقیقا با سیاستهای تازه استکبار جهانی ـ تبدیل رژیمهای خودکامه به رژیمهای طرفدار غرب با رنگ دموکراسی که توانایی مشارکت با غرب در تامین حداقل رشد اقتصادی برای کشور خود را در راستای پیشگیری از انقلابات آینده داشته باشد ـ در تعارض است. با وجود این، آمریکا ناچار است در شرایط ادامه سرکوب و در راستای سیاست صبر و انتظار خود مانع ثبات بیشتر رژیم فعلی شده و در عین حال به تحبیب ملت عراق بپردازد. در این خصوص، یادآوری پیشروی نیروهای آمریکایی مستقر در خاك عراق حدود ۹۰ کیلومتر به طرف شمال و رود فرات و همتراز با آن، ارائه خدمات درمانی و غذائی به مردم مناطق تحت اشغال و همچنین فرو ریختن مواد غذائی با هواپیما بر فراز آوارگان در مناطق مرزی بیمورد نیست.

اعمال فشار بیشتر برای حذف صدام بنظر میرسد با تمایلات شوروی نیز، به عنوان عضوی از ائتلاف ضد صدام، حداقل در بعد سیاسی آن، ناسازگار باشد. این امر یکی از ملاحظات عمده آمریکا در پیشبرد مطلوب سیاستهای منطقه ای آن است و مقامات این کشور نظر خود را در این زمینه که تلاش آشکار برای سرنگونی صدام در بین برخی از کشورهای ائتلاف جهانی هوادار ندارد، پنهان نکرده اند که این میتواند اشاره ای تلویحی به شوروی باشد. حفظ نظام کنونی، و ترجیحاً شخص صدام، امتیازیست که این کشور بعنوان پاداشی برای مشارکت اجتناب ناپذیر خود در حرکت غرب علیه تجاوز به کویت و بالمال آزاد گذاشتن آمریکا در پیشبرد طرحهای بلندمدت غرب در منطقه، در کسب آن حداقل اصرار خواهد ورزید و ایالات متحده ناگزیر است با اعمال سیاست صبر و انتظار، در شرایط خاتمه جنگ سرد، ورود مطلوب به عصر نظام تازه جهانی را امکان پذیر سازد.

در چنین شرایطی، استمرار مقاومت به هر قیمت، یك ضرورت تام برای مردم عراق در راستای احراز یك حاکمیت ملی و مستقل، هرچند در فرآیندی طولانی و با گذر از مراحل میانی، یقیناً نامطلوب خواهد بود.

در عین حال، استمرار مبارزه عرصه ایست برای ظهور و شکوفائی رهبریتی که عراق ستم کشیده سخت بدان نیازمند است. رهبریت مستقلی که بتواند فراسوی مطامع استکباری، عراق آینده را، بر اساس آرمانهای اسلامی مردم آن و بر فراز ویرانه های صدامی بنا کند.

نیروهای نظامی وانتظامی باید پاسدار اصول وارزشهای اسلامی باشند

* سرویس اجتماعی: طی مراسمی که با حضور حجت الاسلام والمسلمین نوری وزیر کشور، تیمسار سرتیپ محمد سهرابی فرمانده نیروی انتظامی جمهوری اسلامی ایران، حجت الاسلام والمسلمین رحمانی رئیس سازمان عقیدتی سیاسی نیروی انتظامی و تیمسار سرتیپ مرتضوی معاون هماهنگ کننده این نیرو، دریادگان ۲۲ بهمن ونك برگزار شد، از زحمات و خدمات حجت الاسلام والمسلمین آشتیانی و همکارانشان در زمان تصدی ایشان در سازمان عقیدتی سیاسی ژاندارمری سابق تشکر و قدردانی شد.

براساس گزارش خبرنگار ما، در این مراسم که جمعی از روحانیون، پرسنل نیروی انتظامی و خانواده شهدای این نیرو نیز حضور داشتند، حجت الاسلام والمسلمین نوری جانشین فرماندهی کل قوا در نیروی انتظامی طی سخنانی گفت: تفاوت اساسی که نیروهای نظامی و انتظامی کشورمان با سایر کشورها دارند، بعد مکتبی و ارزشی این نیروها است.

وی افزود: کشور ما به خاطر اینکه نهضت خود را بر مبنای اصول اسلام و رعایت ارزش ها بنا نهاده است، بنابراین نیروهای مسلح نیز باید پاسدار این ارزش ها باشند.

حجت الاسلام والمسلمین نوری در بخش دیگری از سخنان خود ضمن قدردانی از دست اندرکاران سازمان عقیدتی سیاسی ژاندارمری سابق گفت: این سازمان عملکرد خوب و بالایی داشته و تلاش گسترده ای را تاکنون انجام داده است.

براساس همین گزارش، آنگاه تیمسار سرتیپ محمد سهرابی فرمانده نیروی انتظامی جمهوری اسلامی ایران طی سخنانی از خدمات حجت الاسلام والمسلمین آشتیانی تقدیر و تشکر کرد.

وی در بخشی از سخنان خود ضمن برشمردن عملکرد ژاندارمری سابق گفت: با تلاش پیگیر وزیر محترم کشور و با برنامه ریزی های دقیق و زمانبندی شده، طرح ادغام نیروهای انتظامی به صورت بی نظیری به انجام رسیده است.

تیمسار سهرابی ضمن تشکر و قدردانی از تمامی همکاران رئیس سازمان عقیدتی ـ سیاسی ژاندارمری سابق، فعالیت ها و عملکرد این سازمان را مورد تحسین قرار داد.

در ادامه مراسم تودیع رئیس سازمان عقیدتی سیاسی ژاندارمری سابق و معارفه رئیس سازمان عقیدتی سیاسی نیروی انتظامی جمهوری اسلامی ایران، حجت الاسلام والمسلمین آشتیانی طی سخنانی تلاش و ایثارگری های کارکنان سازمان عقیدتی سیاسی ژاندارمری سابق را برشمرد و ضمن اشاره به دگرگونی در این سازمان گفت: باید نیروی انتظامی مکتبی باشد و نیروهایش از حکومت اسلامی پاسداری کنند.

براساس گزارش خبرنگار ما، در ادامه این مراسم، حجت الاسلام والمسلمین رحمانی رئیس سازمان عقیدتی سیاسی نیروی انتظامی جمهوری اسلامی ایران نیز طی سخنانی ضمن قدردانی و حمایت از تیمسار سرتیپ سهرابی و تیمسار سیف اللهی به برنامه های آینده این سازمان اشاره کرد و گفت: امروز آن سه نیروی انتظامی بایدتحت عنوان یك نیرو در کشور انجام وظیفه کنند و این نیروی بزرگ، سازمان عقیدتی سیاسی عظیمی را طلب می کند و ما باید برای رسیدن به این اهداف تلاش کنیم.

وی در قسمت دیگری از سخنان خود از خدمات ارزنده رئیس و پرسنل سازمان عقیدتی سیاسی ژاندارمری سابق تشکر و قدردانی کرد.

براساس گزارش خبرنگار ما، در پایان این مراسم هدایایی به رئیس و دیگر مسئولین سابق سازمان عقیدتی سیاسی ژاندارمری اهدا شد.

برنامه امتحانات نهایی کلاسهای چهارم متوسطه اعلام شد

* سرویس اجتماعی: برنامه امتحانات نهایی کلاسهای چهارم متوسطه رشته های نظری (دانش آموزان، ایثارگران و داوطلبان آزاد) فنی و حرفه ای، کشاورزی و دانشسراهای تربیت معلم سراسر کشور در خرداد ماه ۱۳۷۰، اعلام شد.

به گزارش روابط عمومی وزارت آموزش و پرورش، این امتحانات از روز چهارشنبه ۷۰/۳/۱ شروع و در بعضی از رشته های تحصیلی تا شنبه ۷۰/۴/۸ ادامه خواهد داشت.

ضمناً شروع جلسات امتحانات صبح ها ساعت ۷/۳۰ و بعدازظهرها ساعت ۱۶/۳۰ می باشد. داوطلبان باید برای اطلاع از تاریخ امتحان هر درس و هرگونه اطلاعات لازم به مراکز آموزشی محل تحصیل خود مراجعه کنند.

درخواست کمك از بازاریان و اصناف تهران به منظور یاری رساندن به آوارگان کرد عراقی

* سرویس اجتماعی: جامعه انجمنهای اسلامی بازار و اصناف تهران با صدور اطلاعیه ای از اعضای این انجمن، اصناف و بازاریان درخواست کرد به منظور یاری رساندن به آوارگان کرد عراقی کمکهای نقدی و جنسی خود را به ستاد کمك رسانی اصناف ارسال دارند.

به همین منظور ستاد امدادرسانی اصناف مستقر در جامعه انجمنهای اسلامی بازار و اصناف تهران واقع در خیابان خیام، خیابان پاچنار، شماره ۳۶۵ اعلام کرد که آماده دریافت

جناب آقای ایرج جاوید
سرپرست محترم امور مالی موسسه اطلاعات و شرکت ایرانچاپ

با نهایت تاسف و تاثر مصیبت وارده را به جنابعالی و خانواده محترم تسلیت عرض نموده بقای عمر آن جناب و کلیه بازماندگان را از خداوند متعال مسئلت می نمائیم

سازمان شهرستانهای موسسه اطلاعات

برادر ارجمند تیمسار سرتیپ محمد سهرابی

انتصاب شایسته جنابعالی را به سمت فرماندهی نیروهای انتظامی کشور تبریك عرض نموده امید است در راه خدمت به جمهوری اسلامی ایران موفق و مؤید باشید

علی ملاصالحی مشاور عالی و مدیر کل حوزه قائمقام بنیاد مستضعفان و جانبازان انقلاب اسلامی ایران

سردار سرتیپ مرتضی نجفی علمی

اعطای رتبه سردار سرتیپی را به جنابعالی تبریك عرض نموده توفیق شما را از درگاه خداوند متعال خواهانیم.

هوشنگ، رضا، حسین، مرتضی، ناصر و کریم گودرزی

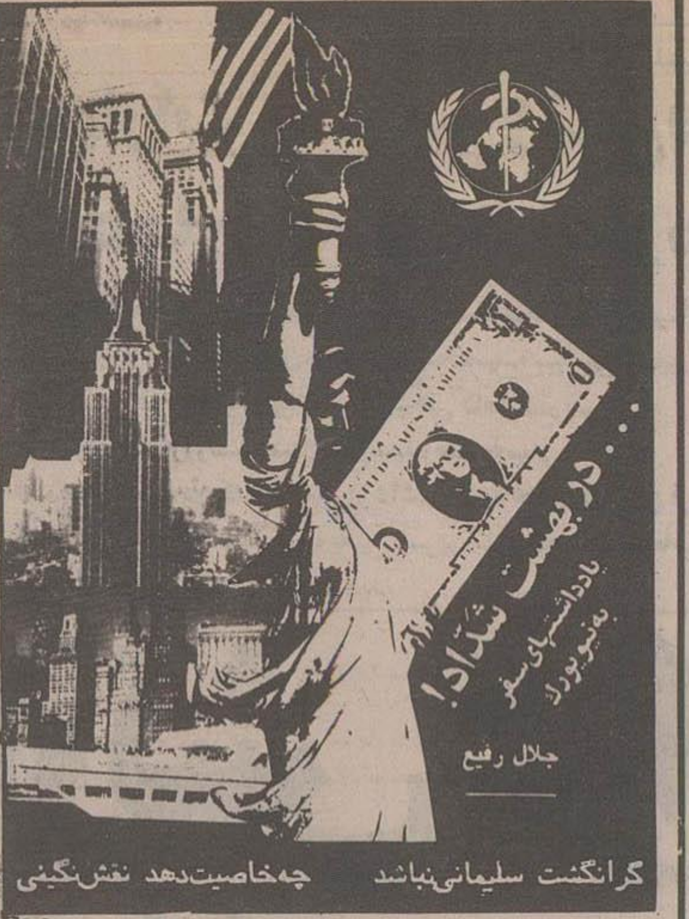

۷۷

... دکتر کاشف استاد زبان و ادبیات فارسی دانشگاه کلمبیا در پایان دیدار چنین می گوید:

ـ فیلم و کتاب و نشریه و روزنامه را به سختی تهیه می کنیم. اگر ارتباط منظم ومنسجمی دراین مورد باشد، خیلی مفید است. من از مسئولان ذیربط می خواهم ترتیبی بدهند که دانشجوهای ما بتوانند در خلال تحصیل به ایران سفر کنند، مدتی در آنجا اقامت داشته باشند و از نزدیك در فضای فرهنگ و زبان و ادبیات فارسی قرار گیرند. اگر ممکن باشد که بورسیه هایی برای ادامه تحصیل آنها در دانشگاه های ایران در نظر گرفته شود، این امر برای دانشجویان، تشویق کننده خواهد بود. وزارت خارجه، وزارت فرهنگ و آموزش عالی و وزارت فرهنگ و ارشاد اسلامی خوبست در این مورد، دانشجویان خارجی را کمك کنند.

... دیدار بعدی با «چلکوفسکی» است. وی رئیس دپارتمان خاورمیانه در دانشگاه «N.Y.U» است. با صادق خرازی به دیدارش می رویم.

صادق می گوید: چلکوفسکی ۳۳ سال است در آمریکا است، تقریبا با ۹ زبان آشنا است، همسرش آمریکایی و خودش اصلا لهستانی است. سالهای سال در ایران زندگی کرده، یکی از دخترانش در ایران به دنیا آمده و هم اکنون در نایروبی به طبابت مشغول است.

ـ سلام، صادق خان! حالت چطوره؟ رو به راهی؟!

... تا صدای چلکوفسکی را نشنیده بودم، نه از اسم و نه از شکل ظاهری، به هیچ وجه نمی توانستم حدس بزنم که وی به این خوبی و شیرینی، فارسی حرف می زند. احوالپرسی می کنیم و می نشینیم. صدا و سیمای چلکوفسکی، جالب توجه است... حالا در برابر ما مردی با موهای بور و سیمای غربی نشسته و فارسی را به لهجه ی رایج در کوچه و بازار تهران صحبت می کند. گویا قبل از انقلاب، حدود ۱۲ سال در ایران بوده است. از سبزه میدان تهران، بازار، میدان ارگ و کارگران ایران یاد می کند. چلکوفسکی ظاهرا در حوالی سالهای ۴۰ همراه با آمریکائیانی که به عنوان کمك به کشورهای جهان سوم وارد ایران شده بودند و فکر می کنم دنباله طرح موسوم به اصل چهار ترومن را پیگیری می کردند، به کشورما آمده و سالهای بسیاری را در ایران گذرانده است.

ـ برنامه تغذیه رایگان مدارس هم در همان ایام اجرا می شد و...

ـ پس آن «شیرخشك»هایی که در مدرسه به ما می دادند و بچه ها به استفراغ می افتادند، کار شماها بوده!

... چلکوفسکی می خندد و می گوید: در مورد همه نمیتوانم ادعا کنم، اما در مورد خودم و خیلی های دیگر می توانم بگویم که واقعا به مردم ایران علاقمند شده بودیم و دوست داشتیم خدمت کنیم.

ـ آقای چلکوفسکی در زمینه ی شناساندن تاریخ و تمدن و ادبیات ایران و اسلام، واقعا در اینجا مؤثراند. کتابهایی را ترجمه و منتشر می کنند، در سمینارها سخنرانی می کنند، حافظ و سعدی و بطور کلی هنرمندان و موسیقیدانان و بزرگان تاریخ ما را به اساتید و دانشجویان معرفی می کنند...

ـ الآن داریم کتاب «مدیرمدرسه»ی جلال آل احمد را ترجمه می کنیم.

... اطراف اتاق را نگاه می کنم. اشعار و ضرب المثل ها و آیات و احادیث به زبان فارسی و عربی در اینسوی و آنسوی به چشم می خورد. نمونه هایی از آثار هنری ایران از قبیل خوشنویسی، نقاشیخط، مینیاتور و همچنین کتب و دواوین شعرای بزرگ ایران را در گوشه و کنار می بینیم. از صنایع دستی نیز نمونه هایی دیده می شود... در اینجا نیز در باب فرهنگ و هنر ایران، کتابها و نشریات جدید، سمینارها و کنفرانس هایی که در ایالات متحده و کانادا برگزار می شود، صحبت هایی به میان می آید.

... چلکوفسکی موقع خداحافظی تا طبقه همکف و در خروجی، همراهی می کند... در طبقه همکف، معماری ساختمان نیز شرقی است. پنجره ها، درها، حوض آب، گچ بری ها، همه از خاورمیانه و از جهان اسلام حکایت می کند. آیات قرآن بر در و دیوار نقش است. محراب، سنگ لوح و نشانه های دیگر، توجه هرتازه واردی را جلب می کند. در سالن و راهرو بالا نیز سنگهایی برروی دیوار دیده می شد که به نظر می رسید عینا از مناطقی مانند مصر و سوریه به نیویورك منتقل شده است.

ـ همانطور که ملاحظه می کنید، این سنگ ها و کاشی ها، این پنجره ها و درها، این محراب و این الواح و هرچه در اینجا هست، این منبت کاری ها و کنده کاری ها، اینها همه شرقی است، خاورمیانه ای است. زمانی در سوریه، مسجدی قدیمی وجودداشته که در شرف ویرانی بوده است. موقع بازسازی، کسانی به آنها گفته اند اگر می خواهید این درها و پنجره ها و کاشی ها و سنگها را از جا بکنید و خراب کنید، به ما بفروشید. به این ترتیب همه اینها از همان مسجد برداشته شده و به اینجا حمل شده است!

... دیدار بعدی با «دکتر کاظمی» است. دکتر کاظمی ریاست دپارتمان علوم سیاسی دانشگاه «N.Y.U» را برعهده دارد. شناخت دقیق و کاملی از اساتید ایرانی ندارم، اما از اینکه ایرانیان و هموطنان خود را در جایگاه ها و سمت های ارزشمند می بینم حقیقتا احساس خوشحالی می کنم. بسیاری از آنچه در وطن و در خانه ی انسان برای او عادی است، در دیار غربت جلوه ای دیگر و جاذبه ای دیگر دارد. یکی از این جلوه ها و جاذبه ها، دیدار هموطن است. آدمی در غربت، حال و هوای کشتی نشستگانی را دارد که به قول حافظ با زبان حال می گویند: «... ای بادشرطه برخیز، شاید که باز بینیم دیدار آشنا را».

... دکتر کاظمی هم باوجود آنکه سالها است که در یك دانشگاه خارجی به تدریس و تحقیق مشغول است، اما انگار همین احساس را دارد. گرم و گیرا است.

حاجی حسینی برخی از کتب و نشریاتی را که دفتر مطالعات و تحقیقات سیاسی وزارت امور خارجه ایران منتشر کرده، همراه آورده و در اختیار رئیس دپارتمان علوم سیاسی «N.Y.U» قرار می دهد. دکتر کاظمی نیز همانند دکتر کاشف، از مشکلات و اشکالاتی که در زمینه ی دستیابی اساتید ایرانی به کتب و نشریات ایرانی به چشم می خورد یاد می کند. درسها، کلاسها، کتابها و مباحث متعددی در عرصه علوم سیاسی وجود دارد که با ایران و دنیای اسلام و انقلاب اسلامی ایران نیز ارتباط پیدا می کند ولی متأسفانه منابع تازه و کتب جدید در این زمینه به راحتی فراهم نمی شود.

ـ من به هرحال با سیر کلی وقایع و مسائل سیاسی انقلاب و همچنین مباحث و نظریات گوناگون مرتبط با آن ارتباط و آشنایی دارم، اما در اینجا دسترسی به منابع و کتب جدیدی که درایران منتشر می شود همواره لازم است. اگر دستیابی به این منابع و کتب درحوزه مسائل سیاسی و اجتماعی، با سرعت و سهولت و وسعت بیشتری میسر باشد، طرح و شرح موضوعات و مباحث مورد استفاده نیز در اینجا به نحو بهتری میسر خواهد بود.

... اتاقی که در آن به گفتگو نشسته ایم، به یك مکان تاریخی و زیبا شبیه است. تابلوها و مجسمه های قدیمی و جذب کننده ای نیز در کنار آینه ها و لوسترها به چشم می خورد.

.... ادامه دارد

شمشیر یا تنهایی

● هادی سعیدی کیاسری

سلام، آشنا...

...غریبه می نمایی اما می شناسمت، اگرچه... اما نگاهت را از من مگیر، مرا با نگاهت نسبتی است، بگذار بر روحم ببارد، اگر لبخند، اگر تازیانه بگذار این شرمِ استخوان‌سوز تاوانِ چشمهای بسته‌ام باشد.

می شناسمت، بی که دانشِ شگرفِ دوستی در جانم افتاده باشد، می شناسمت نگاهت را و شمشیرت را و دستت را و دلت را، تو بزرگِ قبیلهٔ کوچکِ انسانی، تعریف نمی‌شوی، معنی نمی‌شوی، امّا برمن مباد و برواژه‌های فقیر و شکسته‌ام اگر جز به نام تو برخیزیم.

□

... ای آشناترین غریب! دیروزت را دیده‌ام ـ در حاشیهٔ خندق ـ ذوالفقار آتشناك در مشت، جنازهٔ پهلوان عرب در پیش پا، آه، چقدر عظیم بودی. آن شب را نیز بخاطر دارم، تو زیر چترِ لحظه‌های نفس گیر ـ در سایه سارِ برقِ دشنهٔ ناجوانمردان قبیله، حریری از شکوه برسر کشیده بودی ـ حریری از دل، دلی به غایت بزرگ ـ در بستری از شکوفه‌های متبرّك روح، پروازی بلند را بیتاب می‌شدی و پیشانیت چقدر سبز می‌نمود!

دیروز، بزرگمان گفت: امروز بیرقِ نبرد را به مردی می‌دهم که مگر فاتح برنمی گردد، و تو برآستانهٔ دژِ ناعِم تمام عصیانِ انسان را دو نیمه کردی و دستانت چون دست موسی و پیشانی محمد (ص) می‌درخشید

دیروز، با تو بودم دیروز، صحرا بود و سکوتی ملال انگیز، گویی سالها صدای پای حتی غربت خوابِ رخوتناکش را نیاشفته بود، جماعتی از میقات می آمدند و غدیر چشمِ زمین بود ـ گواهِ بیعتِ زمان باتو ـ ویا شاید چشمهٔ اشکی برای تنهایی امروزت...

□□□

آه ای بی نهایت که به تعریف در نمی‌آیی ـ ای آشنای غریب ـ کدام دردت انسان برافروخت؟ کدامت از پا در انداخت؟ شمشیر یا تنهایی+

بی گمان، زمین، تکاوری چون تو هرگز ندید، این را منکران تو می گویند!! تو پشت مرگ را لرزاندی، شهادت به پابوس تو آمد و بزرگ شد، شهادت خود شهید عِشقِ تو بود.

می‌دانم، می‌دانم، تو هرگز دردِ شمشیر نمی‌شناختی، هیچ تیغی یارای شکستن ترا نداشت ، دوستانت به غفلت شکستند نه دشمنان ـ دشمنانت آنگونه زخم نزدند که دوستان ـ تنها بودی، تنها هستی و تنهایی‌ات سخت به خدا می‌ماند. هنوز نخلهای زخمی و سر به زیرِ کوفه، نجوای شبانه‌ات را درگوش تاریخ ـ این گنگ دشمن کار ـ نجوا می کنند و از گریبان تپه‌های نخیله شقایق سر میزند و چاه پیراهنی ازستاره می‌پوشد هرشبانه که خوابِ روحها عمیق می‌شود.

□□□

کدام دردت از پا درانداخت که شب را به همنفسی برگزیدی؟ از فلاتِ کدامِ زخمِ تفته می‌آیی که در هیچسال فتوت، هیچسال جوانمردی، ودین وعشق، سر در اندوهِ چاه فرو می‌بری و چاه چگونه ترا فهمید؟!!

مرگم باد اگر به تعریفت بنشینم، که من نیز چو دیگر دوستانت ترا نشناختم، من نیز در تنهایی بزرگ تو نقشی دارم، من نیز محکومم...

... مرا ببخش، مرا ببخش که ترا گم کردم و تنهایت گذاشتم، مراببخش و دوستانِ هزار وچندین ساله‌ات را که ترا پرستیدیم و نفهمیدیم!!!

ماراببخش که بسیار خواندیم و گریستیم ولی نفسی درباغ نهج البلاغه‌ات شقشقه‌ی نچیدیم، مارابِبخش که تنهایی‌ات را ـ یعنی همهٔ بودنت را ـ در قلعهٔ جهل خویش زنجیر کردیم و تلخ برتو گریستیم و تو نیز بر ماگریستی و بسی تلخ‌تر!!

علی مع‌الحق و الحق مع علی

این را منادی وحی گفته بود وناکثین و مارقین برویت تیغ گشادند. در حالیکه نخست دوستان تو بودند و نخستین مسافران روشنی و نخستین یاران پیام آورِ رهایی و پرواز، چه دردِ تاریکی بروحت پنجه در انداخت، هنگامی که در نهروان و جمل شقه‌شقه‌شان کردی.

آه ای سکوت آواز! بیست و پنج سال سکوت تو رساترین فریادِ اسلامِ انقلابی محمد (ص) بود، هیچ جمله‌ای اینهمه نمی گنجد، هیچ جمله‌ایَ اینگونه‌ات تعریف نمی کند، ترا جز این تفسیری نیست، بگذار تنهایی‌ات پشتِ صداهای دشمن و دوست، شکیبا بایستد.

□□□

... اینك کدامین دردناشناس تـورا درخود می‌فشـارد که بثّ‌الشکوای تو، بوی عشق، بوی خون، بوی خدا می‌دهد؟

... نفرین برغربت، نفرین برجهل، نفرین برابوجهل، نفرین برطلحه و زبیر، نفرین بر ابن‌ملجم، نفرین برهمهٔ بلعم زادگانِ زمین ـ من می گویم ـ و تو آواز می‌دهی: هیهات!

تلك شقشقه هدرت...

کاش خدا دلهایمان را به تنهایی‌ات گره میزد، تا نفسی به معرفت می‌شکستیم و رازِ مدارای ترا باقاتلِ عدالت می فهمیدیم و رازِ صبری را که خار در چشم و استخوان درگلو باشد!

دریغ! دریغ!

بازتاب پذیرش صدهاهزار آواره عراقی توسط ایران در رسانه‌های امریکا

واشنگتن ـ خبرگزاری جمهوری اسلامی:

تصمیم جمهوری اسلامی ایران نسبت به پذیرش تعداد بیشتری از آوارگان عراقی انعکاس گسترده‌ای در رسانه‌های گروهی امریکا داشته است.

شبکه‌های رادیو تلویزیون ای.بی.سی و سی.بی.اس و ان.بی.سی و سی.ان.ان امریکا در بخش های خبری بامداد دیروز (دوشنبه) خود طی گزارش هایی اعلام کردند: دولت ایران که پس از پذیرفتن بیش از ۷۵۰ هزار نفر آواره عراقی مرزهای خود را به خاطر تکمیل ظرفیت اردوگاه‌های مرزی بسته بود، مجدداً تصمیم به گشودن مرزهای خود بر روی آوارگان عراقی گرفته است.

اکثر گزارش‌های رسانه‌های گروهی امریکا به این امر اذعان می‌نمایند که مسئولین جمهوری اسلامی ایران حداکثر امکانات کشور را برای اسکان این آوارگان به کار گرفته‌اند.

شبکه‌های مذکور همچنین خاطرنشان می‌سازند: دولت ایران اعلام کرده است انواع کمکهای انسانی سازمان‌ها و مجامع بین‌المللی و کشورهای خارجی را به هر شکل می‌پذیرد.

روزنامه‌های واشنگتن پست، نیویورك تایمز و دیگر روزنامه‌های پرتیراژ امریکا نیز در مقالات مربوط به اوضاع داخلی عراق و گزارشات مربوط به فرار آوارگان کرد به سیاست میهمان‌نوازی ایران در قبال این فاجعه دردناك انسانی اشاره کرده‌اند.

روزنامه «نیویورك تایمز» نوشت: دولت ایران بیش از پانصد هزار آواره کرد عراقی را پذیرفته و رادیو تهران در گزارش‌های خود صحنه‌های دلخراشی از کودکان گرسنه‌ای که بروی برف کوه‌های منطقه از شدت گرسنگی فریاد می‌زنند و زنانی که حاضر نیستند اجساد فرزندان تلف شده خود را رها کنند و پیرمرد و پیر زنانی که از پیمودن مسافت طولانی راه پرمخاطره به مرز هلاکت رسیده‌اند را توصیف نموده است.

روزنامه واشنگتن پست نوشت: علاوه بر آوارگانی که تا به حال وارد ایران و ترکیه شده‌اند سیل عظیمی از آوارگان کرد هنوز به طرف این دو کشور در حال حرکت می‌باشند.

دیدار معاون وزیر امور خارجه مجارستان با معاونین وزارت امور خارجه کشورمان

تهران ـ خبرگزاری جمهوری اسلامی:

آقای «دنش تومای» معاون وزیر خارجه مجارستان که به دعوت آقای محمود واعظی معاون اروپا و امریکا وزارت امور خارجه کشورمان وارد تهران شده است، صبح دیروز (دوشنبه) با همتای ایرانی خود دیدار و مذاکره کرد.

در این ملاقات معاون وزیر امور خارجه مجارستان در این دیدار ضمن اشاره به علاقمندی کشور متبوعش در خصوص توسعه همکاریهای دو جانبه و بین‌المللی با جمهوری اسلامی ایران و با بر شمردن زمینه‌های همکاری فی‌مابین و اظهار امیدواری کرد تا با برگزاری هفتمین کمیسیون مشترك اقتصادی دو کشور در آینده نزدیك حجم مبادلات تجاری و همکاری اقتصادی و فنی گسترش یابد. وی همچنین تبادل هیأت‌های سیاسی و اقتصادی بین دو کشور را در سطوح عالی مورد پیگیری قرار داد.

آقای واعظی معاون اروپا و امریکا وزارت خارجه کشورمان نیز در پاسخ ضمن اشاره به آخرین تحولات در روابط دو کشور اظهار امیدواری کرد تا با برگزاری کمیسیون مشترك اقتصادی دو کشور در تهران طرفین بتوانند از امکانات بالقوه یکدیگر در جهت بسط و گسترش مناسبات دوجانبه بهره‌مند شوند.

معاون وزیر خارجه مجارستان همچنین بعدازظهر دیروز با آقای متکی معاون امور بین‌الملل وزارت امور خارجه ملاقات و درباره روابط دوجانبه و همکاری‌های بین‌المللی گفتگو کرد.

در این ملاقات طرفین ضمن تأکید بر ارتقاء همکاری بین نمایندگی‌های دو کشور در ژنو و نیویورك در زمینه مبادله هیأت‌های کارشناسی جهت بسط همکاری در امور مختلف به توافق رسیدند.

اظهارات معاون نخست وزیر فرانسه در مورد ضرورت توجه جدی کشورها و مجامع بین‌المللی به مسائل پناهندگان عراقی

«برنارد کوشنر» معاون نخست‌وزیر فرانسه در امور بشردوستانه کمکهای تخصیص یافته به انبوه پناهندگان عراقی در ایران را ناکافی ذکر کرد.

«کوشنر» که جهت بررسی وضعیت پناهندگان عراقی به ایران به استانهای باختران و آذربایجان غربی سفر کرده است، گفت: با مشاهده انبوه پناهندگان عراقی دریافتم که کمك‌های اختصاص یافته کافی نبوده و جهت برآورد نیازها مجددا به تهران سفر کردم.

«کوشنر» که پیش از ظهر دوشنبه پس از مراجعت از استانهای یاد شده به تهران، با آقای واعظی معاون وزارت خارجه گفتگو می کرد، افزود که علت سفرش به تهران ملاحظه اوضاع اسفبار آوارگان عراقی می‌باشد.

واعظی نیز در پاسخ با اظهار تأسف از اینکه عمق فاجعه آوارگان عراقی برای جهانیان آنطور که باید روشن نشده است از عدم توجه جدی و به موقع مجامع بین‌المللی و دولت‌های خارجی نسبت به این فاجعه انسانی انتقاد کرد.

واعظی خواستار تلاش هرچه بیشتر دولت فرانسه و سایر کشورهای اروپائی جهت کمك‌رسانی به آوارگان عراقی و تسریع در این مهم شد.

در ادامه این دیدار کوشنر ضمن ارائه گزارش دیدار خود از اردوگاه‌های پناهندگان عراقی موضع و عملکرد جمهوری اسلامی ایران نسبت به این امر خطیر انسانی را بی‌نظیر و قابل ستایش خواند.

کوشنر همچنین پیشنهادات دولت فرانسه در مورد ایجاد تسهیلات لازم برای آوارگان عراقی را مطرح کرد.

ایران خواستار تحرك جدی سازمانهای بین‌المللی برای یاری رساندن به پناهندگان عراقی شد.

آقای متکی معاون امور بین‌الملل وزارت امور خارجه ایران عصر دیروز (دوشنبه) در دیدار با رؤسای دفاتر سازمان ملل در امور پناهندگان، عمران ملل متحد، سازمان بهداشت جهانی، صندوق کمك به کودکان و همچنین کمیته جهانی صلیب سرخ خواستار تحرك جدی سازمانهای مربوطه جهت یاری رسانی به سیل انبوه پناهندگان عراقی که وارد جمهوری اسلامی ایران می‌شوند، شد.

متکی گفت که رژیم عراق به دنبال سلسله سیاستهای غلط خود در سالهای اخیر این بار مستقیما به کشتار مردم بی گناه عراق دست زده که نتیجه آن بی‌خانمان نمودن میلیونها نفر از شهروندان عراقی و آواره نمودن صدهاهزار نفر شده است.

وی افزود: باتوجه به وضعیت تأسف‌بار پناهندگان عراقی که تعداد زیادی از آنان به هنگام فرار به کشورهای مجاور به علت گرسنگی و سرما جان خود را از دست داده‌اند، این بحران را باید فاجعه قرن خواند.

متکی همچنین به تشریح چگونگی کمك‌رسانی به پناهندگان عراقی توسط جمهوری اسلامی ایران پرداخت و گفت: علیرغم بسیج تمامی امکانات موجود در خدمت به این امر انسانی نیاز به کمکهای فوری جوامع و سازمانهای بین‌المللی بطور جدی وجود دارد. نمایندگان دفاتر فوق نیز با تشریح امور انجام شده توسط سازمانهای ذیربط خود اذعان داشتند که با توجه به وسعت فاجعه امور انجام یافته کافی نبوده و نیاز به کمکهای بین‌المللی وسیع در اسرع وقت دارد.

تاکید نخست وزیر ویتنام بر توسعه روابط کشورش با ایران

تهران ـ خبرگزاری جمهوری اسلامی: نخست‌وزیر ویتنام براهمیت و توسعه روابط همه‌جانبه با ایران تاکید کرد.

آقای «دوموئی» نخست‌وزیر ویتنام در ملاقات روز گذشته «میرزا طاهری» سفیر کشورمان در ویتنام متذکر شد: از تمام دستگاه‌های اداری ویتنام خواهد خواست زمینه‌های همکاری بیشتر میان دو کشور انقلابی ایران و ویتنام را فراهم آورند.

دبیرخانه مرکزی ائمه جمعه، مردم را به حضور گسترده در راهپیمایی روز جهانی قدس فرا خواند

دبیرخانه مرکزی ائمه جمعه با انتشار اطلاعیه‌ای یادآور شد: استکبار جهانی به سرکردگی آمریکا با حضور خود در منطقه درصدد است تا برای همیشه با راه‌حلی استعماری، به مسئله فلسطین پایان دهد. لازم است امت اسلامی با حضور یکپارچه خود در راهپیمائی روز جهانی قدس، ضمن مخالفت خود با این طرح جدید، حمایت بیدریغ خود را از انقلاب ملت مظلوم و مسلمان فلسطین اعلام کنند.

در قسمتی دیگر از این اطلاعیه یادآوری شده است: برای تحقق چنین خواسته‌ای مقدس، باید قداستی درخور قدس پیدا کرد، تا رفته رفته جهان اسلام بویژه منطقه خاورمیانه تحت رهبری‌های خردمندانه رهبر معظم انقلاب اسلامی حضرت آیت‌الله خامنه‌ای مدظله العالی به حنجره‌ای واحد مبدل شود.

معاون سیاسی ـ اجتماعی وزارت کشور:

مجامع بین‌المللی تاکنون هیچگونه عکس‌العملی برای حمایت از آوارگان عراقی نشان نداده‌اند

باختران ـ آقای عطریان معاون سیاسی اجتماعی وزارت کشور عصر یکشنبه از محل‌های استقرار آوارگان بی پناه عراقی در مناطق نوسود و سرپل ذهاب دیدن کرد و از نزدیك مسایل و مشکلات آنان را مورد بررسی قرار داد.

وی در گفت‌وگویی با خبرنگار واحد مرکزی خبر در باختران، هدف از سفرش به استان باختران را بررسی وضعیت آوارگان مصیبت دیده مسلمان عراقی ذکر کرد و گفت: تاکنون از سوی دولت جمهوری اسلامی ایران بیست فروند هواپیما سی یکصدوسی حامل مواد غذایی، چادر و دیگر مایحتاج مورد نیاز برای کمك به آوارگان ارسال شده است.

وی گفت: با توجه به تراکم ورود پناهندگان عراقی به جمهوری اسلامی ایران این کمك‌ها در درازمدت نمی‌تواند جوابگوی آنها باشد و تنها با کمك‌های مجامع بین‌المللی می‌توان این جمعیت عظیم بی پناه را از خطر مرگ حتمی نجات داد. اما متأسفانه تا کنون مجامع بین‌المللی در این زمینه هیچگونه عکس‌العملی از خود در جهت حمایت از آوارگان نشان نداده‌اند و این در حالی است که به هنگام بحران خلیج فارس همان کسانی که دم از حقوق بشر می‌زدند، عاجلانه به حمایت از آمریکا در جهت سرکوب مردم مسلمان عراق برخاستند.

معاون سیاسی اجتماعی وزارت کشور در پایان این گفتگو با تشریح وضعیت اسفبار آوارگان بی پناه و تأکید بر کمك‌های همه جانبه مردم مسلمان و ایثارگر کشورمان از ملت شریف و مسلمان میهن اسلامیمان خواست تا همچون گذشته با یاری دادن دولت خدمتگزار به حمایت از پناهندگان مسلمان و ستمدیده عراقی بشتابند.

اتحادیه میهنی کردستان عراق از مجامع جهانی برای کمك به آوارگان عراقی استمداد طلبید

اتحادیه میهنی کردستان عراق از سازمانها و مجامع بین‌المللی و مردم آزاده جهان خواست در ارسال کمك برای پناهندگان و آوارگان کرد عراقی تعجیل کنند.

«بکر فتاح» سخنگوی این اتحادیه در تهران با اشاره به اینکه صدها هزار تن از اکراد عراقی به جمهوری اسلامی ایران پناهنده شده‌اند، گفت: سازمانها و مجامع بین‌المللی بایستی ایران را در رسیدگی و پذیرایی از آوارگان کرد عراقی یاری دهند.

وی اقدامات جمهوری اسلامی ایران در پذیرفتن اکراد عراقی و رسیدگی به وضعیت آنان را خوب توصیف کرد، ولی گفت: باتوجه به اینکه تعداد پناهندگان به صدها هزار تن بالغ می‌شود این کشور به تنهایی قادر به ارائه خدمات نیست و باید کمك شود.

سخنگوی مذکور گفت: صدها هزار کرد عراقی دیگر در مناطق مرزی ایران به امید پناه آوردن در وضعیت بسیار نامناسبی بسر می‌برند که برای تحصیل در رسیدگی به وضعیت آنان، کمك سازمانهای بین‌المللی و کشورها الزامی است.

«بکر فتاح» اعلام کرد: هم‌اکنون بیش از ۲ میلیون نفر در مناطق حلبچه، بیاره، طویله، پنجوین، ماووت، چوارته و قلعه‌دیزه در وضعیت بسیار دشواری بسر می‌برند. تعداد زیادی از آنان از شدت گرسنگی جان داده‌اند و تعداد زیادی نیز بیمار هستند. وی گفت: این تعداد در حال حاضر بسوی مرز در حرکت هستند ولی به علت مین گذاری بودن منطقه و ترافیك شدید نمی‌توانند به آسانی خود را به مرزها برسانند.

وزارت امور خارجه مسدود شدن مرزهای ایران به روی پناهندگان عراقی را تکذیب کرد

تهران ـ خبرگزاری جمهوری اسلامی:

سخنگوی وزارت امور خارجه جمهوری اسلامی ایران اخبار منتشره از سوی برخی از رسانه‌های بیگانه مبنی بر مسدود بودن مرزهای جمهوری اسلامی ایران به روی پناهندگان عراقی را به شدت تکذیب کرد.

وی بعد از ظهر دیروز (دوشنبه) در یك گفتگوی اختصاصی با خبرگزاری جمهوری اسلامی گفت: سیاست جمهوری اسلامی ایران در قبال آوارگان عراقی پذیرش آنها بوده و می‌باشد ولی هجوم و ازدحام بیش از حد آوارگان، کمبود امکانات و نیازمندی‌های خیل پناهندگان بطور طبیعی باعث کندی کارها می‌شود که در مواردی توقف حرکت سیل پناهندگان را در نقاط مرزی سبب شده است.

سخنگوی وزارت امور خارجه افزود: علیرغم مشکلات مذکور ورود سیل پناهندگان عراقی در سراسر نوار مرزی عراق به سوی جمهوری اسلامی ایران ادامه دارد.

دوکلمه حرف حساب

نامهٔ سرگشاده:

محضر مبارك اعلیحضرت شافهد! پادشاه حجاز سابق!

همانطور که استحضار دارید، آن سال که عدهٔ حجاج ایرانی ۱۵۰ هزار نفر بود تعداد شهدای مکه به ۴۰۰ نفر رسید که چون مسئولان قضایی دارند پرونده اش را تنظیم و به مراجع بین‌المللی تحویل می‌دهند!

فلذا ما که گل آقا باشیم فعلاً وارد جزئیات نمی‌شویم!

از آنجا که امسال تعداد حجاج اعزامی کمتر از رقم فوق است جا دارد به عوامل مربوطه یادآوری فرمائید که در صورت بروز حادثه، تناسب لازم را ملحوظ بفرمایند! والا چه بسا که مجبور بشویم یك پرونده دیگر هم برای حضرتعالی تشکیل بدهیم!

جسارتاً: در آن سال، آمریکایی‌ها قضایا را کنترل از راه دور می کردند حال آنکه امسال، چسبیده به ریش عربستان مشغول رتق و فتق امورند!

العاقل،
یکفیه الاشاره
«گل آقا»

آوارگی، طلیعه «نظام نوین»

بقیه از صفحه ۲

خویشتن خویش درمیان جوامع اسلامی نابود گردد و مفهوم انقلاب، شعاری شکست خورده و وابستگی و «همزیستی» بعنوان «خردگرایی» خوانده شود که «رفاه» را باز می‌آورد،

امید به انقلاب و مردم بیهوده گردد و تنظیم روابط بین دولت‌ها، جایگزین آن گردد. همان که در اوج شدت همه انقلاب‌های دهه ۱۹۷۰ آمریکا تز «جنگ محدود» یا «جنگ کم شدت» را علم کرد و ریگان سلف جرج بوش در سال ۱۹۸۶ از زبان تئوریسین‌های سیاسی خود گفت «این جنگ، شکلی از جنگ است که هدف آن نابود کردن اصل امید است.» امیدی که در دو دهه ۱۹۷۰ و ۱۹۸۰ پایگاه دمکراسی غربی براساس لیبرالیسم منحط را به لرزه درآورد و نمایش قدرت مردم در حضور دائمی آنها در همه صحنه‌ها، بخصوص با انقلاب اسلامی ایران و الگوی راه امام (ره) اساس و زیربنای مفهوم حقیقی استقلال و آزادی شد. آمریکا از این امید با عنوان «قدرت‌های شیطانی» یاد می کند و نابود کردن آنرا اصل میداند.

نگاه، نگاهی تلخ ولی واقعی به موقعیت کنونی کشورهای اسلامی میباشد. روزگاری دو جبهه کاملا روشن در میان دولت‌ها و مردم در کشورهای اسلامی دیده میشد. جبهه وسیع از مستضعفین بپا خاستند با چند دولت مترقی و انقلابی و جبهه دیگر اقشار مرفه با ثروتهای بادآورده در کشورهائی با دولت‌های ارتجاعی و وابسته به غرب، که آنها را پل سلطه استکبار در منطقه می گفتند و لاجرم اصل گرفتاری مسلمین بقول آن موحد بزرگ امام (ره) «همین دولت‌های مرتجع و نوکر آمریکا» میباشند و از میان برداشتن آنها قطع دست امریکا خوانده میشد. اینك آن جبهه پایداری به حزب وفاداری به شاه فهد و جرج بوش و آن دولت‌های انقلابی به قبول طرح حفظ امنیت با همراهی دولت‌های نوکر آمریکا و کسب استقلال اجاره‌ایی از غرب قانع شده‌اند و تمکین نموده‌اند.

آمریکائیها می گویند در پایان جنگ خلیج فارس، نه تنها دوستان گذشته ما نیرو و قوت گرفته‌اند بلکه دوستان ما دوستان جدیدی نیز یافته‌اند که لاجرم دوست دوست ما به زودی عادت به دوستی با ما خواهد کرد و این بهترین پایه نظام نوین جهانی خواهد شد. طرح تشکیل و گسترش پیمان‌های منطقه‌ایی که همگی در آن حضور داشته باشند و کنترل این پیمانها از سوی اتحادیه‌های کشورهای بزرگ صنعتی غربی در «نظام نوین جهانی» چنین دوستی بزرگی را می طلبد، اگرچه طلیعه چنین نظام نوینی آوارگی میلیونها مسلمان و ویرانی کشور عراق و کویت باشد ولی غرب نگاه به ملت‌های حاکم دارد که وعده «رفاه» در کشورشان به رشد «طبقه جدید» خواهد انجامید و این طبقه جدید که بخوبی همه چیز را در واژه امنیت بدون تعریف خاص ولی با وجود کالاهای لوکس غربی، صنایع وابسته و سرمایه گذاریهای کمپانیهای خارجی، پول وابسته به پشتوانه دلار و رشد و ترقی را با نسبت نزدیکی یا دوری از «دنیای متمدن» ارزیابی میکند، آینده ساز نظام نوین جهانی میباشد. نظامی بین‌المللی که توده‌های وسیع محروم با نام جهان سومی‌ها آواره از جنگ محدود منطقه‌ایی یا قحطی زدگی، یا کودتای نظامی ویا... از سویی و در درون کشورهاشان طبقه جدیدی از اقشار «مرفه بی درد» و دولت‌های مرتجع و وابسته را آنچنان ایجاد می کنند که یادآور «آری اینچنین بود ای برادر» می‌شود.

آخرین نوبت توزیع کوپن مرحله نهم در شهرهای استان تهران اعلام شد

تهران ـ خبرگزاری جمهوری اسلامی:
توزیع نوبت سوم و نهایی کوپن کالاهای اساسی و مواد پروتئینی شهری، شهر و استان تهران شامل شهرستانهای قم، کرج، ورامین، دماوند، شهریار، ساوجبلاغ، شمیرانات، شهرری و مناطق بیست گانه شهر بزرگ تهران از تاریخ ۱۳۷۰/۱/۳۱ به مدت ۱۰ روز غیر از تعطیلات آغاز می‌شود.

به گزارش امور اجرایی ستاد بسیج اقتصادی وزارت بازرگانی خانوارهایی که تا کنون موفق به دریافت کوپن مرحله نهم نشده‌اند می‌توانند به شعب تعیین شده بانکهای ملی، صادرات، سپه، تجارت، ملت و تمامی دفاتر و مناطق پستی در شهر بزرگ تهران مراجعه کنند.

این گزارش حاکیست: ساعات مراجعه به بانک‌های یاد شده همه روزه غیر از جمعه‌ها از ساعت ۳ تا ۶ و پنج‌شنبه‌ها از ساعت ۲ تا ۵ بعدازظهر است و همچنین همه روزه غیر از جمعه‌ها از ساعت ۱۴ تا ۲۰ در تمامی دفاتر پستی و ۸ تا ۲۰ در مناطق ۸ گانه پستی تهران توزیع می‌شود.

این گزارش می‌افزاید: زمان مراجعه خانوارها بدین شرح است:
شنبه و یکشنبه ۳۱ فروردین و ۱ اردیبهشت خانوارهای ۴،۳ و ۷ نفره
دوشنبه و سه شنبه ۲ و ۳ اردیبهشت خانوارهای ۸،۵ و ۹ نفره
چهارشنبه و پنج‌شنبه ۴ و ۵ اردیبهشت خانوارهای ۲،۱ و ۶ نفره
شنبه و یکشنبه ۷ و ۸ اردیبهشت خانوارهای ۷،۴،۳ نفره
دوشنبه ۹ اردیبهشت خانوارهای ۸،۵ و ۹ نفره.
سه‌شنبه ۱۰ اردیبهشت خانوارهای ۹ نفره به بالا.

شایان ذکر است مدارك لازم برای دریافت کوپن عبارتند از شناسنامه‌های معتبر تمامی افراد خانوار، یك یا چند قطعه کوپن شماره ۱۷۳ شهر یا استان تهران به تعداد تمامی افراد خانوار، دفترچه یا کارت بسیج اقتصادی معتبر شهر محل سکونت به تعداد تمامی افراد خانوار.

یادآوری می‌شود در فرصت باقیمانده جهت تکمیل و اصلاحات دفترچه یا کارت بسیج اقتصادی شناسنامه ها و کوپن ۱۷۳ به ادارات ثبت احوال و مراکز اصلاح و صدور دفترچه و کوپن شهر و منطقه مربوطه خود مراجعه و رفع اشکال کنند.

این گزارش در پایان می‌افزاید: براساس مذاکرات انجام شده سازمان ثبت احوال و اداره کل پست استان تهران تمامی شناسنامه‌های موجود نزد این ادارات تا قبل از آغاز توزیع نوبت سوم تحویل خواهد شد.

مدیرعامل سازمان چای کشور:

امسال چای به مقدار کافی و با نرخ فعلی به مردم عرضه می‌شود

*در سال ۷۰ حدود ۶۰ هزار تن چای خارجی وارد خواهد شد که ۱۰ هزار تن آن طی دو سه روز آینده تخلیه می‌شود

سرویس اقتصادی: با تولید و خرید بیش از ۱۰۵ هزار تن چای داخلی و خارجی هیچگونه کمبودی در این زمینه در سال ۷۰ وجود نخواهد داشت.

آقای صابر همیشگی مدیرعامل سازمان چای کشور صبح امروز در یك گفتگوی مطبوعاتی ضمن اعلام این مطلب گفت: در طول سال ۷۰ حدود ۶۰ هزار تن چای خارجی از سیلان، هند، کنیا و اندونزی خریداری و وارد خواهد شد که ۱۰ هزار تن از این مقدار طی روزهای آینده در بنادر کشور تخلیه خواهد شد و برای ۱۲ هزار و ۵۰۰ تن نیز گشایش اعتبار شده که بزودی وارد خواهد شد و مابقی نیز به تدریج تا پایان سال خریداری و وارد خواهد شد.

وی افزود: همچنین پیش بینی می‌شود که در سال جاری بیش از ۴۵ هزار تن چای تولید داخل داشته باشیم که با توجه به میزان خرید خارجی و تولید داخلی هیچ کمبودی در زمینه چای وجود نخواهد داشت.

مدیرعامل سازمان چای تاکید کرد که از ابتدای سال ۷۰ تمام مراحل مربوط به تامین و توزیع چای به عهده وزارت کشاورزی می‌باشد و انواع چای با نرخهای گذشته کماکان السابق بین مصرف کنندگان توزیع خواهد شد.

آقای صابر همیشگی گفت: تنها در ۳ ماهه اول سال بیش از ۲۲ هزار و ۵۰۰ تن چای از طریق تعاونیهای مختلف و خواروبار فروشیها در اختیار مردم قرار خواهد گرفت.

وی در پایان گفت: میزان چای درنظر گرفته شده برای سال ۷۰ برای مصرف سرانه ۱/۵ کیلوگرم جمعیت ۶۲ میلیون نفری می‌باشد.

تاریخ آزمایشات رانندگی در روزهای ۲۸ و ۲۹ فروردین ماه تغییر کرد

* سرویس اجتماعی: نظر به تعطیلات روزهای ۲۸ و ۲۹ فروردین ماه جاری از سوی هیات دولت، زمان برگزاری آزمایشات رانندگی متقاضیان به روزهای دیگری موکول شد.

به گزارش خبرنگار ما آزمایشات رانندگی پایه دوم در روز ۷۰/۱/۲۸ به روز ۷۰/۳/۶، آزمایشات رانندگی پایه دوم بانوان در روز ۷۰/۱/۲۹ به روز ۷۰/۳/۱۶، آزمایشات رانندگی پایه یکم در روز ۷۰/۱/۲۸ به روز ۷۰/۳/۲۱، آزمایشات پایه دوم نیروهای مسلح در روز ۷۰/۱/۲۹ به روز ۷۰/۲/۱۲ و آزمایشات فنی پایه یکم در روز ۷۰/۱/۲۹ به روز ۷۰/۳/۹ موکول شد.

براساس همین گزارش ضمنا نوبت معاینه چشم در روز ۷۰/۱/۲۸ به هفته بعد به غیر از روز پنجشنبه تغییر کرد.

طی مراسمی در سازمان انرژی اتمی

لوح تقدیر رئیس جمهوری به دکتر محمود حسابی مرد سال علمی جهان اهداء شد

بقیه از صفحه اول

ایرانی تقدیر شد.

در این مراسم که حجت الاسلام والمسلمین رسولی محلاتی، دکتر غفوری فرد معاون رئیس جمهوری و سرپرست سازمان تربیت بدنی، هاشمی گلپایگانی عضو هیأت امنای فرهنگستان علوم، دکتر حداد عادل معاونت وزارت آموزش و پرورش، رئیس کمیسیون مجلس شورای اسلامی، تنی چند از نمایندگان مجلس شورای اسلامی و اساتید دانشگاهها حضور داشتند، ابتدا پیام حجت الاسلام والمسلمین هاشمی رفسنجانی رئیس جمهوری اسلامی ایران توسط مهندس رضا امراللهی معاون رئیس جمهوری و رئیس سازمان انرژی اتمی ایران خطاب به دکتر محمود حسابی قرائت شد.

در این پیام آمده است: انتخاب شما به عنوان مرد سال علمی جهان در سال ۱۹۹۰ از سوی موسسه زیست نگاری را تبریك و تهنیت می‌گویم،

امیدوارم پیروزی دانشمندان و پژوهشگران ایران اسلامی نوید بخش آینده درخشانی برای جامعه علمی جمهوری اسلامی ایران باشد.

پس از قرائت پیام رئیس جمهوری، مهندس رضا امراللهی معاون رییس جمهوری، رئیس سازمان انرژی اتمی ایران در قدردانی از پدر فیزیك ایران گفت: اکنون ثمره بیش از ۶۰ سال کار و کوشش بی وقفه آقای دکتر حسابی به بار نشسته است و همه شاهد انتخاب ایشان به عنوان مرد سال علمی جهان در روزهای اخیر بوده‌ایم.

وی گفت: برای بعضی ممکن است این تصور پیش آمده باشد که این جایزه بخاطر تئوری ایشان در فیزیك نصیب این استاد عالیقدر شده باشد، در حالیکه این جایزه در حقیقت نتیجه ۶۰ سال کار و کوشش و اقدامات فرهنگی بی وقفه وی در مملکت است.

مهندس امراللهی افزود: امیدوارم انتخاب ایشان به کسانی که در سطوح علمی بالایی بوده ولی دیار غربت را به کار در کشور مرجح دانسته‌اند یادآوری نماید که کار کردن در داخل مرز و بوم و وطن ارزشی والا دارد.

معاون رئیس جمهوری و رئیس سازمان انرژی اتمی ایران در سخنان خود بار دیگر از سوی خود و سایر همکاران در سازمان انرژی اتمی ایران که عمدتاً شاگردان استاد دکتر محمود حسابی بوده‌اند، این پیروزی را به دکتر حسابی تبریك گفت و اظهار امیدواری کرد که به برکت انقلاب اسلامی ایران، دانشمندان وارسته کشورمان هر روز بتوانند دست آوردهای جدیدی برای این مردم به ارمغان آورند.

براساس این گزارش، در ادامه مراسم، لوح تقدیر رئیس جمهوری اسلامی ایران از سوی مهندس رضا امراللهی معاون رئیس جمهوری و رئیس سازمان انرژی اتمی ایران به دکتر محمود حسابی اهداء شد.

در پایان این مراسم، دکتر محمود حسابی جایزه مرکز فیزیك تئوری ایران را به آقای دکتر درفشه استاد دانشگاه تهران و از همکاران مرکز یاد شده اهداء کرد.

تاتصویب واجرای مقررات جدید حقوق اضافه حقوق ۲۰۰۰ تومانی کارکنان دولت کماکان پرداخت می‌شود

تا تصویب و اجرای مقررات جدید مربوط به حقوق کارکنان دولت، حقوق مشمولین تبصره ۱۰ قانون متمم بودجه سال ۱۳۶۹ کل کشور کماکان بر مبنای حقوق اسفندماه ۱۳۶۹ پرداخت خواهد شد.

روابط عمومی وزارت امور اقتصادی و دارائی ضمن اظهار این مطلب افزود: دستگاههای اجرائی و ذیحسابان مربوطه این اطلاعیه را دستورالعمل کتبی تلقی نموده و نسبت به پرداخت ۲۰۰۰ تومان اضافه حقوق موضوع تبصره مذکور اقدام و ترتیبی اتخاذ نمایند که اضافه حقوق فروردین همراه با حقوق این ماه پرداخت شود.

وزارت بازرگانی برای پذیرش تقاضای وارد کردن سیگار اعلام آمادگی کرد

تهران ـ خبرگزاری جمهوری اسلامی: وزارت بازرگانی براساس مصوبه مورخ ۶۹/۱۰/۲۰ شورای اقتصاد، آمادگی پذیرش تقاضا برای واردات سیگار بدون انتقال ارز را اعلام کرد.

به گزارش روابط عمومی وزارت بازرگانی، مرکز تهیه و توزیع مواد غذائی این وزارتخانه با رعایت ضوابط نسبت به پذیرش درخواستها اقدام خواهد کرد.

عملکرد بنیاد مسکن انقلاب اسلامی در سال گذشته

سرویس اقتصادی: فعالیتها و عملکرد بنیاد مسکن انقلاب اسلامی در سال گذشته و برنامه‌های امسال این نهاد تشریح شد.

مهندس عباس احمد آخوندی سرپرست بنیاد مسکن انقلاب اسلامی به مناسبت سالگرد صدور فرمان حضرت امام(ره) در مورد تشکیل حساب ۱۰۰ و تأسیس بنیاد مسکن، در یك جلسه مطبوعاتی اظهار داشت:

عمده محور فعالیتهای این نهاد در ۴ بخش متمرکز است که عبارتنداز: بازسازی مناطق آسیب دیده از جنگ و سوانح، تهیه و اجرای طرحهای هادی روستائی، تولید انبوه مسکن و تولید مصالح ساختمانی.

وی در ارتباط با بازسازی مناطق جنگ زده گفت: در سال ۶۹ حدود ۱۵ میلیارد ریال در این زمینه هزینه شد و رقم پیش بینی شده برای سال ۷۰، ۵۱ میلیارد ریال است که صرف بازسازی ۲۴ هزار واحد مسکونی روستائی، بازسازی ۶۰۰ واحد مسکونی در مریوان و شن ریزی و اصلاح معابر در روستاها خواهد شد.

وی همچنین گفت: در رابطه با زلزله گیلان و زنجان که در خردادماه سال ۶۹ رخ داده است بازسازی ۲۱۰ هزار واحد مسکونی این مناطق توسط بنیاد مسکن انقلاب اسلامی در دست اقدام است که امید میرود طی دو سال و نیم آینده و تا نیمه دوم سال ۷۲ کار بازسازی آن به پایان برسد.

سرپرست بنیاد مسکن انقلاب اسلامی میزان هزینه بازسازی واحدهای مسکونی مناطق زلزله زده گیلان و زنجان در سال ۷۰ و ۷۱ را مبلغ ۳۲۴ میلیارد ریال برآورد کرد.

مهندس آخوندی ادامه داد: با توجه به اینکه کشور ما زلزله خیز است، باید در راستای مقاوم کردن ساختمانها کوشش جدی انجام پذیرد. جهت تحقق این امر قرارداد مشترکی برای بسیج فنی کشور در مقابله با زلزله، بین بنیاد مسکن و بخش عمران سازمان ملل متحد (U.N.D.P) امضاء شد. در این رابطه ۶ گروه تخصصی در بنیاد مسکن تشکیل و ۳۸ تحقیق در زمینه‌های مختلف مقاوم کردن ساختمانهای مهندسی و غیرمهندسی، شناخت مصالح ساختمانی بومی و مسائل زمین شناسی انجام شد. این پروژه‌های تحقیق بین اساتید دانشگاهها توزیع شده و ما امیدواریم تا پایان سال ۷۰ بتوانیم برنامه جامعی در رابطه با ایمن ساختن ساختمانها از خطرات زلزله تهیه کنیم.

در تهیه این برنامه نماینده سازمان ملل نیز حضور خواهد داشت و برنامه مزبور یك امر کارشناسی در سطح بین المللی خواهد بود.

وی در رابطه با تهیه و اجرای طرحهای هادی روستائی گفت: پارسال ۱۳۲ طرح هادی در ۱۳۲ روستا با هزینه‌ای معادل ۶ میلیارد و ۷۰۰ میلیون ریال اجرا شده است. برای سال ۷۰ نیز تهیه ۲۴۰ طرح هادی با یك میلیارد و ۸۰۰ میلیون ریال اعتبار پیش بینی شده است.

در سال گذشته همچنین طرح آزمایشی واگذاری زمین برای احداث واحد مسکونی در روستاها به اجرا درآمد و امسال در نظر داریم در ۲۹۳ روستا، این واگذاری را انجام دهیم و حدود ۱۱ هزار قطعه زمین به مردم واگذار کنیم.

مهندس آخوندی افزود: در سال ۶۹ احداث ۱۱ هزار واحد مسکونی شهری را آغاز کردیم که حدود ۲۵۰۰ واحد آن به مردم تحویل شد و بقیه نیز تا آخر امسال تکمیل خواهد شد.

احداث ۱۳ هزار و ۵۰۰ واحد مسکونی جدید از اهداف بنیاد در سال ۷۰ است که زمینهای آن نیز تملك شده و ۸۵ میلیارد ریال حجم سرمایه گذاری آن می‌باشد.

مهندس آخوندی در پایان گفت: در سال ۶۹، ۹ میلیارد ریال وام مسکن در اختیار مردم قرار گرفت و امسال در نظر داریم این رقم را به ۱۰ میلیارد ریال برسانیم.

بگفته سفیر پیشین فرانسه در تهران

حل اختلافات مالی ایران و فرانسه بزودی اعلام خواهد شد

تهران ـ خبرگزاری جمهوری اسلامی:
«کریستین گرانف» سفیر اسبق فرانسه در تهران در مصاحبه‌ایکه روزنامه عربی زبان «الحیات» با وی به عمل آورد، اعلام داشت: به هنگام دیدار «رولان دوما» وزیر خارجه فرانسه از تهران که در اوائل ماه مه صورت خواهد گرفت توافق در مورد اختلافات مالی فرانسه و ایران اعلام خواهد شد.

خبرگزاری فرانسه از پاریس گزارش داد: تا این لحظه کسب تأیید این اظهارات از جانب وزارتخارجه فرانسه میسر نشده است.

«گرانف» اضافه کرد: ایران خواستار سه برابر آنچه که فرانسه اعلام داشته شده است، لیکن مذاکرات این فرصت را پیش آورده‌اند که نکات نظر طرفین بهم نزدیك شده و فرانسه بدهی‌های خود را به ایران بپردازد. گرانف سپس از توضیح در مورد مبلغ مورد اختلاف خودداری و تنها به این نکته اکتفا کرد که در زمان مناسب یعنی بهنگام دیدار «دوما» از تهران مبلغ این پرداخت اعلام خواهد شد.

به نوشته «الحیات» که در فرانسه و انگلیس منتشر می‌شود: پاریس حدود ۱/۱ میلیارد دلار به ایران خواهد پرداخت.

اعلام این توافق با اعلام ایجاد یك کمیسیون مختلط ایران و فرانسه که سرپرستی بخش ایران آن را آقازاده وزیر نفت بعهده دارد همراه خواهد بود.

اهدای ۳ هزار مترمربع زمین به اداره بهداشت و درمان طسوج

تبریز ـ در راستای توسعه مراکز بهداشتی و درمانی یك قطعه زمین به مساحت سه هزار مترمربع از سوی یك فرد خیر از اهالی طسوج در آذربایجان شرقی به اداره بهداشت و درمان این شهر اهداء شد.

مهلت پذیرش درخواست انتقال معلمان دارای همسر کارمند، تمدید شد

* سرویس اجتماعی: مهلت درخواست انتقال معلمانی که همسر آنها کارمند دولت است، از سوی وزارت آموزش و پرورش اعلام شد.

روابط عمومی این وزارتخانه با اعلام مطلب فوق، یادآور شد: با این که دستورالعمل انتقال و جابجایی کارکنان آموزش و پرورش برای سال تحصیلی ۷۱ـ۷۰ قبلا ارسال شده است و حداکثر مهلت پذیرش تقاضا تا ۶۹/۱۲/۲۸ ذکر شده بود، اینك به منظور پرهیز از هرگونه خلل احتمالی در برنامه ریزی واحدهای آموزشی و همچنین آسایش خاطر کارکنان دولت

قابل ذکر است که زمان تعیین شده برای پذیرش تقاضای انتقال معلمانی که همسر آنها کارمند دولت بوده و براساس حکم صادره از سوی ارگان ذیربط انتقال می‌یابند، استثنائا تا تاریخ ۷۰/۴/۳۱ تمدید شده است.

بنابراین، پس از انقضای مهلت فوق، پذیرش هرگونه تقاضای انتقال متقاضی تحت هر عنوانی حتی به تبعیت از انتقال همسر مقدور نبوده و غیرقابل اقدام می‌باشد.

بدیهی است همکاری، رعایت این امر از بروز مکاتبات و مراجعات مکرر و اتلاف وقت ممانعت خواهد کرد.

هفتمین اجلاس کمیسیون مشترك ایران و مجارستان بزودی تشکیل می‌شود

تهران ـ خبرگزاری جمهوری اسلامی:
آقای «دنیس تومای» معاون وزیر امور خارجه مجارستان که در تهران بسر می‌برد بعد از ظهر دیروز با دکتر عیسی کلانتری رئیس طرف ایرانی کمیسیون مشترك اقتصادی ایران و مجارستان دیدار کرد.

در این ملاقات معاون وزیر خارجه مجارستان ضمن تاکید بر روابط دوستانه دو کشور علاقمندی دولت متبوع خویش را جهت توسعه هرچه بیشتر همکاریها با جمهوری اسلامی ایران اعلام داشت.

به گزارش روابط عمومی وزارت کشاورزی در این گفتگو اعلام شد: هفتمین اجلاس کمیسیون مشترك اقتصادی ایران و مجارستان در اردیبهشت ماه در تهران برگزار می‌شود.

برای برقراری ارتباط راه زابل ـ زاهدان

یك پل شناور بر روی رودخانه «شیله» زابل احداث می‌شود

*قطعات این پل با قطار در کرمان تخلیه شد و با تریلر به زابل انتقال یافت

زاهدان ـ خبرنگار اطلاعات: عبور و مرور مسافران در دو نقطه رودخانه «شیله» زابل توسط هفت فروند قایق موتوری از ظهر دیروز با نظارت مستقیم استاندار سیستان و بلوچستان آغاز شد.

با افزایش سیلابها در منطقه «شیله» عصر روز یکشنبه راه ارتباطی زابل به سایر نقاط کشور بکلی مسدود و حدود یکصد متر از قسمت غربی پل شیله تخریب شد که در این راه هیچگونه تردد وسایل نقلیه سنگین و سبك انجام نمی‌شود.

معاون عمرانی استانداری سیستان و بلوچستان در گفتگوی کوتاهی با «اطلاعات» در خصوص ارتباط راه اصلی زابل گفت: با توجه به اینکه این رودخانه در هر ثانیه بیش از ۲ هزار متر مکعب آب از خود عبور می‌دهد، قرار است ظرف ۴۸ ساعت آینده یك پل شناور بر روی آن نصب شود. قطعات این پل توسط قطار در کرمان تخلیه و ظهر دیروز توسط تریلر به زابل ارسال شد.

همچنین توسط اداره کل راه و ترابری سیستان و بلوچستان به طور شبانه روزی از پل رودخانه شیله محافظت و با دستگاههای سنگین نسبت به مرمت و خاکریزی اطراف رودخانه اقدام می‌شود. زیرا اگر سیل با این شدت که توام با طوفان است، پل را تخریب کند، سیستان برای چند ماه از ناحیه اقتصادی فلج خواهد شد.

برپایه این گزارش بر اثر تکانهای شدید و افزایش لحظه به لحظه آب رودخانه در منطقه سیستان احتمال سرریز شدن سیل از گوره‌های (سیل بند) اطراف زابل و نیز جاده اصلی شیله به تاسوکی می‌رود.

تاریخ برگزاری آزمون استخدامی وزارت آموزش و پرورش اعلام شد

* سرویس اجتماعی: تاریخ برگزاری آزمون استخدامی وزارت آموزش و پرورش اعلام شد.

به گزارش روابط عمومی وزارت آموزش و پرورش، آزمون استخدامی فوق دیپلم و لیسانسیه هایی که قبلاً ثبت نام کرده‌اند روز جمعه ۳۰ فروردین برگزار می‌شود. داوطلبان مذکور حداکثر تا ۲۸ فروردین فرصت دارند برای اطلاع از محل اجرای آزمون و نحوه توزیع کارت به محل ثبت نام خود مراجعه کنند.

تمام مطالب از اطلاعات ۲۰ فروردین ۱۳۳۰ مطابق با ۳ رجب ۱۳۷۰ و ۱۰ آوریل ۱۹۵۱ نقل شده است

هیئت اعزامی در آبادان مسئول رسیدگی به امر اعتصاب است

هیئت اعزامی از تهران دیروز به آبادان وارد شد تا با نمایندگان کارگران و افزارمندان آموزشگاه فنی شرکت نفت که درحال اعتصابند، تماس حاصل نمایند. این درحالی است که در بندر معشور و آغاجاری هنوز اعتصاب ادامه دارد و کارگران در این دو منطقه صریحاً می‌گویند تا مدد معاش قطع شده، پرداخت نگردد و اعتصاب قانونی شناخته نشود، به کار مشغول نخواهند شد.

شیوع سرخك و حصبه در نواحی غرب کشور

از شاهپور واقع در آذربایجان غربی تلگرامی واصل شده که نشان می‌دهد در آن منطقه، بیماری سرخك وجود دارد. در این تلگراف اشاره شد که نتیجه بروز این بیماری در روز ۱۷ فروردین تنها در شهر شاهپور هشت نفر طفل را که ۸ الی ۱۲ سال داشته‌اند، تلف شده‌اند و در حومه نیز عده‌ای در نتیجه ابتلا به این بیماری درگذشته‌اند که تا به حال از تعداد تلفات اطلاعی بدست نیامده است.

در کرند از توابع کرمانشاه نیز بیماری حصبه بروز کرده و باعث فوت چند نفر شده است.

آقای دکتر نفیسی کفیل وزارت بهداری امروز به خبرنگار ما گفت: وزارت بهداری با جدیت مشغول جلوگیری از توسعه شیوع بیماری است.

مذاکرات واشنگتن در محیط محرمانه آغاز شد

خبرگزاری آسوشیتدپرس امروز بامداد اطلاع داد که نخستین جلسه کنفرانس واشنگتن برای بررسی مسأله نفت ایران بطور محرمانه آغاز شد و هنوز هیچ گونه اطلاع از جریان مذاکرات بدست نیامده است.

گزارش واصله از واشنگتن حاکی است که مذاکرات اکنون در محیط بسیار محرمانه و ابهام آمیز ادامه دارد و بقرار اطلاع قبل از اینکه اعلامیه مشترك در این باره صادر شود، سرالیور فرانکس سفیر انگلیس در واشنگتن جریان را به اطلاع اولیای دولت انگلیس خواهد رساند.

ژنرال «مك آرتور» باید برکنار شود

بسط دامنه عصبانیت و احساسات مخالفی که در چند روز اخیر در سرتاسر اروپا و آمریکا نسبت به تصمیم ژنرال «مك آرتور» مبنی بر عبور از مدار ۳۸ درجه و بمباران خاك منچوری پیدا شده، بالاخره دیروز ترومن رئیس جمهوری آمریکا را ناگزیر ساخت که جلسه فوق العاده‌ای برای مطالعه نسبت به تصمیمات اخیر «مك آرتور» فرمانده کل ارتش ملل متحد در جنگ کره تشکیل دهد.

دیروز هم‌چنین جلسه هیئت دولت آمریکا با شرکت ترومن برگزار شد و هیئت وزیران امکان برکناری ژنرال مك آرتور از سمت خود را مورد بحث قرار داد. بطوری که خبرنگار آسوشیتدپرس از پاریس مخابره کرده است در همین چند روز آینده دولت آمریکا نسبت به ابقاء یا عزل مك آرتور از سمت فرماندهی تصمیم اتخاذ خواهد کرد.

تصادم در مرز یوگسلاوی و آلبانی

بلگراد ـ یونایتدپرس ـ دیشب یك حادثه مرزی بین مرزبانان یوگسلاوی و عده‌ای از سربازان آلبانی در جنوب یوگسلاوی روی داده که براثر آن ۸ نفر از سربازان آلبانی کشته شده و ۴ نفر دیگر از آنها دستگیر گردیده‌اند.

منابع وزارت دفاع یوگسلاوی می گویند که مقارن ساعت ۱۱ شب (به وقت محلی) سربازان آلبانی بدون مقدمه به تیراندازی به سمت مرزبان یوگسلاوی مبادرت کرده و چندصدمتر در خاك این کشور تجاوز می‌کند. مرزبانان یوگسلاوی که ابتدا به شلیك سربازان آلبانی پاسخ نمی‌دادند، فوراً در مقام حمله برآمده و عده‌ای از آنها را کشته و اسیر کرده‌اند.

دولت یوگسلاوی در نظر دارد نسبت به این عمل سربازان آلبانی به آن دولت جداً اعتراض کند.

انتصاب یك آزاده به سمت قائم مقام معاونت اقتصادی و بین الملل وزارت معادن و فلزات

روابط عمومی وزارت معادن و فلزات اعلام کرد، طی حکمی از سوی آقای شمس اردکانی معاون اقتصادی و امور بین الملل وزارت معادن و فلزات، آقای بهروز بوشهری به سمت قائم مقام معاونت اقتصادی و بین الملل این وزارتخانه منصوب شد
آقای بوشهری از آزادگان میهن اسلامی است که بیش از ۹ سال در بند اسارت رژیم بعثی عراق بسر برده بود.

درخواست از عاملین توزیع برنج جهت دریافت حواله

تهران ـ خبرگزاری جمهوری اسلامی: وزارت بازرگانی از عاملین شهری توزیع برنج در استان تهران درخواست کرد چنانچه تاکنون حواله برنج وارداتی مرحله سوم سال گذشته را دریافت نکرده‌اند ضمن همراه داشتن کارت عاملیت در یکی از روزهای ۲۴ و ۲۵ فروردین ماه سال جاری به یکی از شعب تعیین شده بانك صادرات مراجعه کنند. عاملین مذکور باید با واریز مبلغ ۴۷۲۵۰۰ ریال و تحویل رسید کوپن‌های قبلی نسبت به دریافت حواله پنج تن برنج اقدام کنند.

عاملین توزیع برنج در شهرستان قم نیز به همین ترتیب و با واریز مبلغ ۲۸۳۵۰۰ ریال حواله سه تن برنج دریافت خواهند کرد.

۱۰ میلیون ریال توسط تولیت آستان قدس رضوی برای کمك به آوارگان عراقی اختصاص یافت

* مشهد ـ مبلغ ده میلیون ریال از سوی حجت الاسلام والمسلمین واعظ طبسی نماینده ولی فقیه و تولیت آستان قدس رضوی برای کمك به آوارگان عراقی اختصاص یافت.

به گزارش خبرگزاری جمهوری اسلامی، به همین منظور از سوی آیت الله شیرازی امام جمعه مشهد شماره حساب ۳۰۰۵۰ در بانك ملی شعبه مشهد برای جمع آوری کمك های مردمی افتتاح شد.

برپایه این خبر، صبح دیروز از سوی جمعیت هلال احمر خراسان بیست امدادگر به همراه یك کامیون دارو به استان باختران اعزام شدند.

در کمك به آوارگان عراقی

گیلان به عنوان استان معین آذربایجان غربی تعیین شد

رشت ـ به منظور کمك به آوارگان و پناهندگان عراقی از سوی وزارت کشور گیلان به عنوان استان معین آذربایجان غربی معرفی شد.

به گزارش خبرگزاری جمهوری اسلامی فرماندار رشت و مسئول ستاد پشتیبانی پناهندگان عراقی استان گیلان دیروز با عنوان این خبر گفت: به همین منظور اردوگاهی در آذربایجان غربی به استان گیلان اختصاص یافته است.

وی افزود: مسئولیت این اردوگاه با معاون اداری مالی استانداری گیلان است و استاندار گیلان برای تحویل اردوگاه در منطقه به سر می‌برد.

وی افزود: تمامی امور مربوط به آوارگان عراقی اعم از کمك‌رسانی مسایل درمانی و ارایه خدمات عمومی در اردوگاه مذکور توسط استان گیلان انجام خواهد شد.

لازم به ذکر است اولین کاروان کمك‌های مردمی استان گیلان به آوارگان عراقی ظهر روز شنبه هفته جاری به مناطق اسکان پناهندگان ارسال شد.

خرید و فروش سهام در بورس تهران ۷۰/۱/۱۹

۱۷۳۸۷/۴ سهم جمعاً ۶۴۷۰۲۶۳۹ ریال

نام شرکت (سهامی عام)	تعداد سهام معامله شده	قیمت هر سهم (ریال)	تغییرات قیمت
سیمان شرق	۲۰۰	۵۷۰۰	+۵۲۷
سیمان شمال *	۱۰۰۰	۱۸۴۱	—
سیمان تهران	۲۰۰	۲۰۲۷	—
مجتمع کشت و صنعت چین چین	۴۶۰	۷۶۱۰	+۱۱۰
قند مرودشت	۲۰	۲۵۵۱۲	—
یزدباف	۱۴۲	۱۰۰۰۰	—
پشمبافی ایران مرینوس	۳۰	۵۰۸۰۱	+۱
نساجی مازندران **	۴۳۱	۴۵۰۰	-۴۰۰
کمپرسورسازی ایران	۹۵۰۰	۱۸۵۰	—
شیشه و گاز	۱۵۷	۴۳۰۵	—
پارس الکتریك	۳۱۷۶/۱۰	۵۰۰۰	—
چینی ایران	۵۲۹	۷۷۱۰	+۱۰۹
صنایع کاشی اصفهان	۱۲۰	۶۷۰۰	—
سرمایه گذاری البرز	۳۷۸/۳۰	۱۳۵۰۰	—
پالایش روغن تهران	۱۰۴۴	۷۹۵۱	—

* عرضه سازمان صنایع ملی ایران
** اولین معامله پس از تشکیل مجمع عمومی فوق العاده

۴ هزار تن از آوارگان عراقی در مراکز درمانی مریوان مداوا شدند

سنندج ـ از آغاز ورود پناهندگان عراقی به جمهوری اسلامی ایران تا روز یکشنبه گذشته چهار هزار نفر از افراد بیمار و مجروح عراقی در مراکز درمانی شهرستان مریوان تحت مداوا قرار گرفته و مجددا به اردوگاهها مراجعت کرده‌اند.

به گزارش واحد مرکزی خبر از سنندج، مسئول جمعیت هلال احمر مریوان ضمن اعلام این خبر افزود: چهل نفر از این عده که وضعیت جسمی آنان وخیم بود برای بستری شدن و معالجه به بیمارستانها و مراکز درمانی استان کردستان اعزام شده‌اند.

وی افزود: تا روز یکشنبه گذشته جمعا محموله یکصد و هفت کامیون کمك های مردم و ارگانهای شهرستان مریوان شامل نان و موادغذایی و بهداشتی در بین آوارگان عراقی توزیع شده است.

موافقت با صدور ۲۲ فقره پروانه کسب در اسلامشهر

اسلامشهر ـ خبرنگار اطلاعات: کمیسیون نظارت بر اصناف اسلامشهر با حضور بخشدار و دیگر اعضاء تشکیل جلسه داد.

در این جلسه ضمن تاکید بر تسریع در تشکیل اتحادیه‌های صنفی و ضرورت استقرار اداره بازرگانی، با صدور ۲۲ فقره پروانه کسب که ۳ فقره آن مربوط به آزادگان و جانبازان بود، موافقت شد.

همچنین دراین جلسه پروانه کسب یك نمایشگاه اتومبیل باطل اعلام شد.

سمینار نحوه معاینات پزشکی زائران خانه خدا برگزار شد

* سرویس اجتماعی: سمینار یکروزه نحوه معاینات پزشکی زائران خانه خدا دیروز با حضور مدیران عامل سازمانهای منطقه‌ای بهداشت و درمان استانها برگزار شد.

به گزارش روابط عمومی هیأت پزشکی حج در این سمینار توضیحات لازم در خصوص نحوه معاینات پزشکی زائران خانه خدا به حاضرین ارائه شد.

همزمان با روز جهانی موزه

موزه چینی آلات در بقعه شیخ صفی الدین اردبیلی گشایش می یابد

اردبیل ـ موزه چینی آلات بقعه شیخ صفی الدین اردبیلی همزمان با روز جهانی موزه در محل چینی خانه این مجموعه گشایش خواهد یافت.

مسئول اداره میراث فرهنگی اردبیل طی گفتگویی با خبرگزاری جمهوری اسلامی ضمن اعلام این مطلب افزود: با اتمام عملیات آماده سازی محوطه چینی خانه بقعه شیخ صفی الدین موزه منحصر به فرد چینی آلات این بقعه در قالب ۲۲ ویترین در روز جهانی موزه (۲۸ اردیبهشت ماه آینده) گشایش خواهد یافت.

وی گفت: در زمان حکومت صفویان بقعه شیخ صفی الدین اردبیلی دارای دهها قطعه ظروف ذی قیمت و نفیس بوده که بخش مهم این ظروف ملی دوران گذشته تحت عناوین مختلف از کشور خارج شده است.

وی گفت: آن قسمت از چینی آلات متعلق به این بقعه که در حال حاضر در موزه‌های داخل کشور نگهداری می‌شوند در این موزه جمع آوری و به معرض نمایش گذاشته خواهد شد.

۱۵۰ میلیون ریال برای بازسازی مناطق زلزله زده شمال اختصاص یافت

اهواز ـ مبلغ ۱۵۰ میلیون ریال برای بازسازی و ترمیم منازل آسیب دیده از زلزله در شمال ومبلغ ۱۲۵ میلیون ریال برای بازسازی ۲۵ باب مدرسه در استان گیلان اختصاص یافت.

به گزارش خبرگزاری جمهوری اسلامی این مبالغ که از محل کمك های مردمی و دستگاههای دولتی تامین شده است، از سوی استانداری خوزستان در اختیار کمیته امداد امام خمینی(س) و جهاد مدرسه سازی استان خوزستان قرار گرفت.

نگاهی به ضرورتهای تدوین نظام نوین آموزش فنی و حرفه‌ای کشور ـ (۴)

آموزش فنی و حرفه‌ای: بهره‌گیری از تکنولوژی نو برای همگامی با برنامه‌های توسعه

□ انطباق با تکنولوژی نباید به مفهوم انطباق با ماشین‌آلات باشد، بلکه باید افرادی را آموزش دهیم که خود توانایی تغییر ماشین‌آلات و به کارگیری آن را داشته باشند تا آنها در اختیار ماشین نباشند، بلکه ماشین در اختیار آنها باشد.

در این بخش از گزارش به گفتگویی که با مهندس جعفر علاقه‌مندان داشته‌ایم، می‌پردازیم. وی معاون آموزش فنی و حرفه‌ای وزارت آموزش و پرورش و دبیر سمپوزیوم بین‌المللی آموزش فنی و حرفه‌ای است. در این گفتگو مسائل گوناگون پیرامون آموزش فنی و حرفه‌ای مطرح شده است.

وی نخست می‌گوید: دولت در برنامه توسعه اقتصادی ـ اجتماعی ۵ ساله، مسأله توسعه آموزش فنی و حرفه‌ای را با دقت بیشتری نگاه کرده است و ریاست محترم جمهوری هم با توجه به برنامه توسعه صنعتی کشور بر مسأله آموزش فنی و حرفه‌ای و تربیت نیروهای ماهر تاکید کرده‌اند.

اهمیت موضوع به قدری بود که کار فرهنگی روی آموزش فنی و حرفه‌ای و انعکاس جهت‌گیری‌های دولت در توجه به این آموزش‌ها، مدنظر ریاست جمهوری قرار گرفت و آموزش متوسطه هم، با تاکید بر تقویت آموزش فنی و حرفه‌ای با تغییرات عمده‌ای مواجه خواهد شد و درهمین زمینه طرح جدید آموزش متوسطه به تصویب شورای عالی انقلاب فرهنگی رسید که امیدوارم با برنامه‌ریزی وزارتخانه، بتوانیم درآینده نزدیك انشاءالله ـ لااقل ـ برای برنامه دوم توسعه، این طرح را آماده کنیم.

جایگاه فرهنگی

مهندس علاقه‌مندان در مورد جایگاه فرهنگی آموزش فنی و حرفه‌ای می‌گوید: یکی از مشکلات عمده آموزش فنی و حرفه‌ای همین جایگاه فرهنگی است. در واقع، مسئولین به طور کلی آموزش‌های فنی و حرفه‌ای را مهم می‌دانند، اما به هرحال جامعه هم باید با نقش این آموزشها آشنا شود و جایگاه آن را بشناسد و به ارزشها و قابلیت افراد توجه کند.

در جامعه ما به دلیل‌های مختلف و از جمله نوعی گرفتاری فرهنگی با غرب، مساله مدرك بسیار مورد اهمیت قرار گرفته و متأسفانه قابلیت افراد فراموش شده است. اما توجه آموزش فنی و حرفه‌ای به قابلیت‌هاست و هدف آن در واقع ارتقاء قابلیت افراد برای انجام کار است.

از این لحاظ لازم بود که هم برای بازشناسی مشکلات آموزش فنی و حرفه‌ای در کشور و هم طرح دائمی موضوع آموزش فنی و حرفه‌ای برای جلب توجه همه صاحبنظران، معلمان، کارشناسان و عموم جامعه اقداماتی صورت گیرد.

درهمین راه، به این نتیجه رسیده‌ایم که برای اجرای هر طرحی، نخست لازم است که این طرح را برای مردم توضیح دهیم، زیرا اگر جایگاه فرهنگی هر طرحی بین مردم باز نشود، طبعاً بهترین طرح‌ها ممکن است پاسخ مناسب را نگیرند و از همین رو می‌بینیم بسیاری از طرح‌هایی که در اجرا چندان موفق نبوده‌اند، ناشی از این بوده است که زمینه فرهنگی برای اجرای آن طرح‌ها وجود نداشته است.

مثلا در هند، وقتی مسأله کنترل جمعیت در راس برنامه‌های دولت قرار می‌گیرد، بسیاری از افراد جامعه هند در برابر این طرح مقاومت می‌کنند، گرچه این طرح برای آن جامعه لازم و ضروری است. بنابراین می‌بینیم چون زمینه فرهنگی طرح فراهم نشده بود، کنترل جمعیت در هند با موفقیت مواجه نشد.

آموزش فنی و حرفه‌ای نیز در کشور ما نیاز به همین زمینه فرهنگی دارد و باید این مساله جا بیفتد که ارزش افراد به قابلیت‌ها و توانایی‌هایشان است، نه مدرك تحصیلی. چنانکه می‌بینیم در بسیاری از کشورهای اروپایی بسیاری از کارهایی که به نظر ما ننگ و عار است. جزو مشاغل عادی و شرافتمندانه است.

در کشور خود افراد بسیاری داریم که حاضر نیستند هر شغلی را بپذیرند، درحالی که همین افراد وقتی به کشورهای غربی می‌روند به هر کاری تن درمی‌دهند.

سمپوزیوم فنی و حرفه‌ای

با اطمینان می‌توان گفت که اگر برنامه‌ها و مباحث سمپوزیوم بین‌المللی آموزش فنی و حرفه‌ای پی گیری شود و در جامعه مطرح شود، تحول مورد نظر در آموزشهای فنی و حرفه‌ای فراهم می‌شود و زمینه لازم فرهنگی برای جذب و پرورش نیروهای ماهر و کارآزموده ایجاد خواهد شد.

معاون آموزش فنی و حرفه‌ای وزارت آموزش و پرورش در برنامه‌های سمپوزیوم و اهداف برگزاری آن چنین می‌گوید: هدف از برگزاری این سمپوزیوم در واقع جلب توجه دیگران به مسائل آموزش حرفه‌ای در کشور است تا از این طریق صاحبنظران، با یکدیگر مبادله فکری کنند و در عین حال از تجارب کارشناسان سایر کشورهایی که در این سمپوزیوم شرکت کرده‌اند، بهره گیریم.

موضوعات سمپوزیوم در پنج بخش تقسیم‌بندی شده بود که موضوع اول بررسی جایگاه و نقش آموزش‌های فنی و حرفه‌ای در برنامه‌های توسعه اقتصادی و اجتماعی، به ویژه در کشورهای جهان سوم بود.

موضوع دوم، بررسی اثرات متقابل آموزش و تکنولوژی و روشهای انطباق برنامه‌های آموزشی با پیشرفتهای تکنولوژی بوده است. سومین موضوع ارتباط آموزش و اشتغال و موضوع چهارم بررسی تحولات جدید در نظامهای آموزش فنی و حرفه‌ای درجهان بود و آخرین آنها، بازدهی آموزشهای فنی و حرفه‌ای در کشورهای مختلف بود.

در این سمپوزیوم از کارشناسان دستگاههای صنعتی و آموزشی کشور دعوت شده بود که نزدیك به ۵۰۰ نفر از مدیران و مسئولان آموزش صنعت کشور در آن شرکت داشتند.

حدود ۳۰ مقاله داخلی و خارجی در سمپوزیوم ارائه شد که در آنها پیرامون موضوع‌های گوناگون آموزش فنی و حرفه‌ای مباحثی مطرح و مورد بررسی قرار گرفته بود.

سه میزگرد علمی برای بررسی مسائل آموزش فنی و حرفه‌ای برگزار شد که در آنها جمعی از کارشناسان دستگاههای آموزش صنعتی کشور و تعدادی از کارشناسان انتخاب شده ازسازمانهای بین‌المللی و یاکشورهای میهمان به بررسی مسائل پرداختند.

کارشناسانی که از دیگر کشورها دعوت شده بودند عبارت بودند از: کشورهای ایتالیا، استرالیا، پاکستان، هند، چین، تایلند، بنگلادش، آلمان و کارشناسان سازمانهای بین‌المللی مانند یونسکو، آپید (سازمان توسعه ونوآوری آموزشی درمنطقهٔ آسیا و اقیانوسیه) و کلمبو (سازمان آموزشی که کشورهای استرالیا، انگلیس، کانادا، وتعدادی از کشورهای آسیایی مثل ژاپن، هند و پاکستان در آن عضویت دارند).

□ به منظور تربیت نیروی انسانی مورد نیاز فنی و حرفه‌ای بخشی از ظرفیت دانشگاهها برای آموزش فنی و حرفه‌ای اختصاص یافته است.

□ نظام فعلی آموزش فنی و حرفه‌ای توان جذب استادان و متخصصان آموزش فنی و حرفه‌ای را ندارد و با توجه به فاصله زیاد دستمزد و حقوق در بخش خصوصی و دولتی به ویژه در بخش آموزش فنی و حرفه‌ای، اکثر معلمان و استادان این رشته به سهولت جذب بخش خصوصی می‌شوند.

وضع موجود

می‌دانیم که وضع موجود در آموزش فنی و حرفه‌ای هیچگونه هماهنگی و همسویی با برنامه‌های توسعه کشور ندارد. مهندس علاقه‌مندان معتقد است که شرایط کنونی ناشی از مشخص نبودن جایگاه فرهنگی این گونه آموزشها است. وی می‌گوید: گفتم که جایگاه فرهنگی آموزش فنی و حرفه‌ای به درستی و دقت تبیین نشده است. اما خوشبختانه با توجهی که دولت و شورای عالی انقلاب فرهنگی معطوف کرده است، قدمهایی با دورنمای روشن برای این آموزش‌ها برداشته شده و در شرف تکوین است.

نخست آنکه در برنامه توسعه اقتصادی و اجتماعی دولت، به آموزش فنی و حرفه‌ای به عنوان یك بخش عمدهٔ آموزش به طور یکپارچه نگاه شده وسیاست‌هایی هم برای توسعه کمی وکیفی این آموزشها درنظر گرفته شده است.

دیگر این که، برمبنای تأکید شورای عالی انقلاب فرهنگی و دولت برای اصلاح نظام متوسطه و گسترش این آموزشها، خوشبختانه طرحی برای این امر تهیه شد و به تصویب شورای عالی انقلاب فرهنگی رسید.

سوم این که، به خاطر ارتقاء منزلت این آموزشها و پاسخگویی به نیازهای گستردهٔ جامعه در آموزشهای کاربردی با توجه ویژه‌ای که وزارت فرهنگ و آموزش عالی جهت ایجاد دوره‌های کاربردی کرد، طرحی تهیه و به تصویب شورای عالی انقلاب فرهنگی رسید که مطابق با این طرح شورایی با عضویت وزرای آموزشی وصنعتی جهت تقویت آموزشهای کاربردی تشکیل می‌شود تا ضمانت کافی برای توسعه این آموزشها و برنامه‌ریزی آن به وجود آید.

این ها قدمهایی است که به تدریج دولت برداشته است وبه لحاظ سرمایه گذاری هم تسهیلات بیشتری در مقایسه باگذشته به تدریج دراختیار این بخش قرار می‌گیرد.

آموزش و اشتغال

آموزش نیروهایی که جذب بخش فنی و حرفه‌ای می‌شوند، اگر بدون ضمانت اشتغال باشد، نه تنها نظام آموزش فنی و حرفه‌ای آسیب می‌بیند، بلکه بخش صنعت کشور هم دچار سکون و رکود خواهد شد و اساساً آموزش و اشتغال باید هم سطح یکدیگر حرکت کنند تا تعادل لازم برقرار شود.

معاون آموزش فنی و حرفه‌ای وزارت آموزش و پرورش دراین باره چنین می‌گوید: در زمینهٔ اشتغال نیروهای آموزش دیده تبصره‌ای در برنامه توسعه اقتصادی ـ اجتماعی در قانون برنامه پیش‌بینی شده است که طی آن در اشتغال افراد اولویت با کسانی است که دوره‌های ویژه آموزش حرفه‌ای را گذرانده‌اند و در مورد ادامه تحصیل هم با تمهیداتی که وزارت فرهنگ و آموزش عالی به وجود آورده است، گروهی برای برنامه‌ریزی آموزشهای کاربردی در وزارت فرهنگ و آموزش عالی تشکیل شده است که به موازات گروه فنی و مهندسی کارخواهد کرد وانشاءالله در آینده نزدیك برنامه‌های ویژه‌ای برای ادامه تحصیل فارغ‌التحصیلان دوره‌های کاربردی تهیه خواهد شد و به تصویب این گروه و شورای عالی برنامه‌ریزی خواهد رسید.

البته مقدمات کار فراهم شده است و انشاءالله برای رشته‌های مختلف، دوره‌های ویژه ادامه تحصیل پیش‌بینی خواهد شد.

تربیت استاد

واقعیت این است که نظام کنونی آموزش فنی و حرفه‌ای توان جذب اساتید و آموزش دهندگان فنی و حرفه‌ای را ندارد و با توجه به فاصله زیاد دستمزد دربخش خصوصی و دولتی به ویژه در بخش آموزش فنی و حرفه‌ای اکثر معلمان و استادان این رشته به راحتی جذب بخش خصوصی می‌شوند.

مهندس علاقه‌مندان دراین باره می‌گوید: کمبود نیروی انسانی مشکلی است که دستگاههای دیگر هم با آن مواجه هستند، زیرا نظام موجود اشتغال بر مبنای تقاضای بازار کار عمل می‌کند و نظام دستمزد هم به همین ترتیب است و تازمانی که نظام دستمزد بین بخش آموزش و بخش صنعت (چه دولتی و چه خصوصی) تحت انضباط و هماهنگی در نیاید، طبعاً ما درجذب، نگهداشت و تربیت نیروی انسانی مشکل خواهیم داشت.

وی می‌افزاید: از سه سال قبل دانشکده تربیت دبیر فنی بابل که به دلیل اعمال بعضی از شرایط، پس ازانقلاب دیگر دبیر فنی تربیت نمی‌کرد، شروع به پذیرش دانشجو کرد و انشاءالله از سال جاری فارغ‌التحصیلان این دانشکده به تدریج به مراکز آموزش فنی و حرفه‌ای اعزام خواهند شد.

به موازات این اقدام مرکزی در تهران برای ارتقای سطح دانش معلمان موجود به وجود آورده‌ایم که تحت عنوان مرکز تربیت دبیر فنی تهران فعالیت می‌کند و خوشبختانه اولین و دومین دوره فارغ‌التحصیلان این مرکز نیز به تدریج به مراکز آموزشی اعزام شدند. اقدام بعدی ما همکاری با وزارت فرهنگ و آموزش عالی برای توسعه مراکز تربیت دبیر فنی است که براساس قول مساعدی که وزارت فرهنگ و آموزش عالی داده است، بخشی از ظرفیت آموزشی دانشگاهها برای تربیت نیروی انسانی مورد نیاز آموزش و پرورش اختصاص خواهد یافت که آموزش فنی و حرفه‌ای هم از این ظرفیت استفاده خواهد کرد.

با قراردادهایی که با دانشگاهها منعقد شده است، دوره‌های ویژه‌ای برای تربیت نیروی انسانی در سطح فوق لیسانس برای مراکز تربیت معلم فنی و حرفه‌ای تربیت خواهند شد.

نیز، براساس قول مساعدی که وزارت فرهنگ و آموزش عالی داده است، دانشگاه تربیت دبیر فنی بابل نیز نسبت به تربیت دوره‌های فوق لیسانس اقدام خواهد کرد و در آینده نزدیك دانشجو خواهد پذیرفت.

در حال حاضر مراکز تربیت معلم فنی و حرفه‌ای برای تربیت معلم در سطح فوق دیپلم اقدام می‌کنند که این افراد به شکل ناپیوسته تا دوره لیسانس هم در مرکز تربیت دبیر بابل ادامه تحصیل خواهند داد.

امکانات و اعتبارات

شاید بتوان گفت بخش آموزش فنی و حرفه‌ای از پرخرج ترین بخشهای آموزش است و علاوه بر بودجه جاری اموزشی از بخش‌های دیگر نیاز به اعتبارات لازم برای تجهیز و گسترش کارگاهها و مراکز آموزشی دارد و اگر همه اینها را با لزوم پیشرفت روز به روز و همگام با تکنولوژی وارداتی علاوه کنیم، بودجه‌ای به مراتب بیشتر موردنیاز خواهد بود.

معاون فنی و حرفه‌ای وزارت آموزش و پرورش در این مورد چنین می‌گوید: برای تجهیز واحدهای آموزشی، گرفتاری‌های ناشی ازجنگ، لطمه‌های زیادی به تأمین ارز وتهیهٔ تجهیزات به این بخش آموزشی وارد کرد، اما خوشبختانه در برنامه ۵ ساله پیش‌بینی‌های لازم برای تامین ارز موردنیاز برای خرید تجهیزات انجام شده است و درحال حاضر قسمت عمده‌ای از این تجهیزات سفارش شده که به تدریج وارد خواهد شد.

درمورد میزان تجهیزات وارد شده می‌پرسیم، و مهندس علاقه مندان می‌گوید: این میزان در حدود قریب به ۱۲ میلیون دلار است که از سال گذشته تاکنون سفارش داده‌ایم و ریاست محترم جمهوری هم علاوه بر این میزان ۷ میلیون دلار ارز دراختیار ما قرار دادند که تجهیزات لازم سفارش شده و به تدریج وارد خواهد شد.

وی در مورد برنامه‌های آینده می‌گویند: برای سال جاری با پیش‌بینی اعتبارات عمرانی انجام شده، این روند ادامه خواهد یافت و در عین حال وضع مالی مراکز آموزش فنی و حرفه‌ای به لحاظ سرانه بهبود کلی خواهد یافت که دستورالعمل‌های آن، در شرف تدوین است.

در حال حاضر سرانه پرداختی به آموزش فنی و حرفه‌ای به میزان ۸۰۰ تومان است که امسال به ۳/۵ برابر افزایش خواهد یافت.

تکنولوژی و آموزش فنی و حرفه‌ای

نظام آموزشی فنی و حرفه‌ای اگر بخواهد با نیازهای صنعتی کشور همسو و هماهنگ باشد، چاره‌ای ندارد جز این که انعطاف لازم را برای جذب تکنولوژی جدید داشته باشد، در غیر این صورت از نیازها دور می‌افتد.

مهندس علاقه مندان در این باره می‌گوید: ورود تکنولوژی به کشورمان در اختیار دستگاههایی است که کمترین فصل مشترك را با بخش آموزش دارند. انطباق برنامه‌های آموزشی با تکنولوژی وارداتی به کشور زمانی امکان پذیر است که اطلاعات تکنولوژی بین دستگاه آموزشی و دستگاههای صنعتی مبادله شود. متأسفانه در حال حاضر این مکانیزم وجود ندارد و ما با سیاستهایی که در آموزش فنی و حرفه‌ای پیش گرفته ایم امیدواریم که این انطباق صورت گیرد.

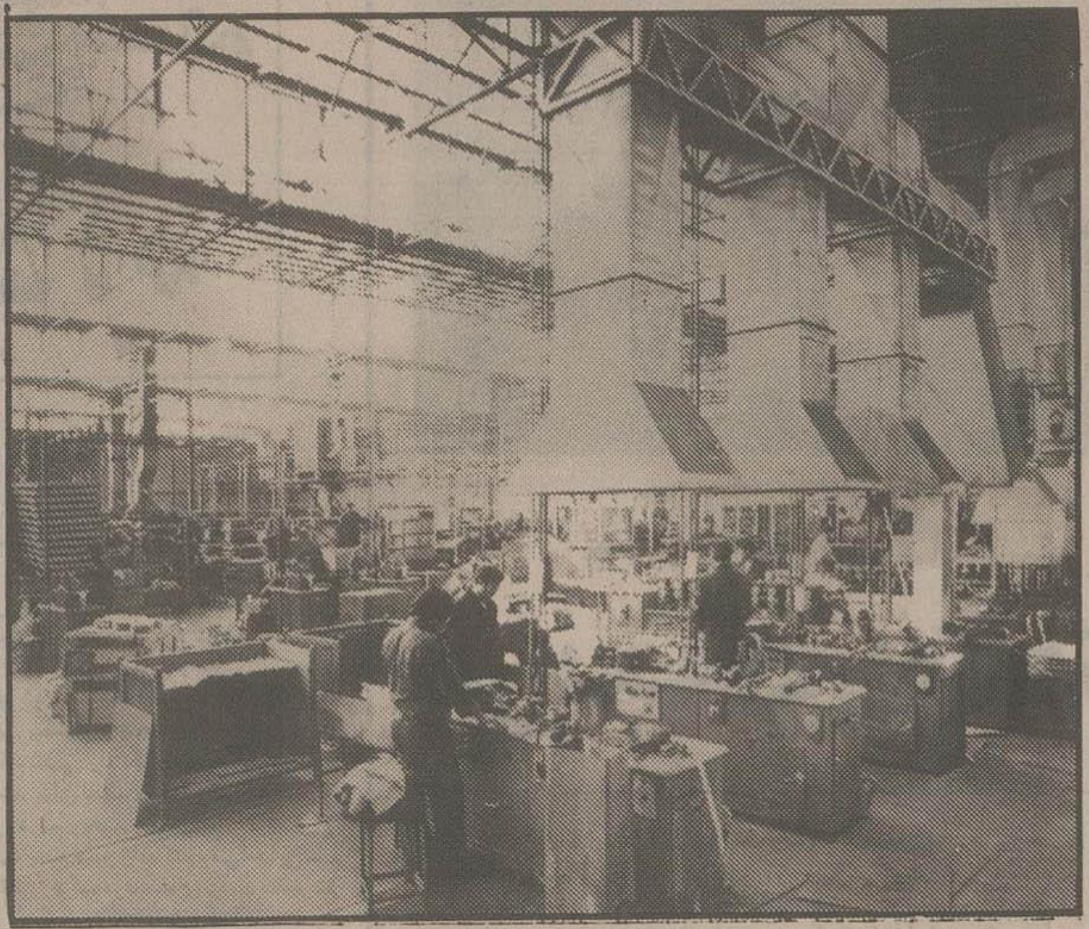

به این ترتیب که بخشی از ساعات آموزشی دانش آموزان در مراکزصنعتی طی شود و این ساعات یا به صورت کارآموزی و یا آموزش مستقیم تداوم یابد تا به این ترتیب بتوانیم با تکنولوژی وارداتی آشنایی بیشتری پیدا کنند.

البته این امر کافی نیست و لازم است یك نظام اطلاعات تکنولوژی بین بخش آموزش و صنعت ایجاد شود و امیدواریم با بررسی هایی که انجام خواهد شد. زمینه لازم برای این کار فراهم شود.

وی می‌افزاید: تکنولوژی اساساً سرمایه براست و دستگاه صنعتی راحت تر از دستگاه آموزشی می‌تواند برای ورود تکنولوژی اقدام کنند. البته این تلقی مکانیکی از تکنولوژی است و اگر یك تلقی ارگانیك از تکنولوژی داشته باشیم باید بگوییم در واقع دستگاه صنعتی باید ماشین آلات را با دانش فنی و توسعه ذهنی و خلاقیت همگام کند، اما آنچه اکنون انجام می‌شود ورود ماشین آلات است و نه تکنولوژی. در مساله تکنولوژی قابلیت انسان مهمترین ستون فقرات تکنولوژی است و به این لحاظ امر آموزش ستون فقرات تکنولوژی است. انطباق با تکنولوژی نباید به مفهوم انطباق با ماشین آلات باشد، بلکه باید افرادی را آموزش دهیم که خود توانایی تغییر ماشین آلات و به کارگیری آن را داشته باشند تا آنها در اختیار ماشین نباشند، بلکه ماشین در اختیار آنها باشد.

با این تلقی دستگاههای صنعتی رسالت عظیمی در توجه به آموزش دارندو دستگاه آموزش به تنهایی قادر نیست مسائل تکنولوژی را انتقال، جذب و هضم کند. لذا کاز مشترك بین دستگاه صنعت و آموزش در انتقال تکنولوژی از اهمیت ویژه‌ای برخوردار است.

ادامه دارد

جدول ۳۳۳۸

* افقی:
۱ـ تلاش در جهت افزایش آن راهی است برای رهایی از تنگناهای اقتصاد تک محصولی
۲ـ امیل زولا نویسندهٔ فرانسوی این مکتب ادبی را بوجود آورده ـ جمع رئیس است
۳ـ ضمیری است ـ چوبهٔ اعدام ـ زن بدکار و هرچیز پست وزبون ـ صدای مگس
۴ـ نابودی و ضدهستی ووجود ـ نامه و مکتوب دراز ـ به معنای امتداد است
۵ـ پرچم وبیرق ـ کاربچهٔ بهانه جو! ـ بوزینه ومیمون کوچك دم‌دار
۶ـ نوزادان ـ صنعتی ـ دارای اهمیت
۷ـ وسیلهٔ سنتی نخریسی ـ آنچه درآن جای سخن نباشد ـ ساده‌ترین غذای بیمار
۸ـ صدمترمربع ـ نوعی از نقش ونگار درکتیبه ها و کارهای نقاشی ـ پشیمانی واندوه
۹ـ سیخ فلزی ـ دریای ناآرام وخروشان چنین است ـ جای مرطوب
۱۰ـ خانه و حجرهٔ کوچك ـ راندن مزاحم! ـ اضافه بار است
۱۱ـ حشرهٔ چسبنده ـ زادگاه نیما پدرشعر نوفارسی ـ جمع نکته است ـ یازده
۱۲ـ محل کار وزندگی کشاورز ـ شرکت وهیئت شرکاء ـ همسنگ وهموزن
۱۳ـ مروارید درشت ـ مخفف اگر ـ فوری ـ حیله وفریب است
۱۴ـ کسیکه عهده دار اموركس دیگر باشد ـ محبوب ومعشوق ـ شیرینی پز
۱۵ـ شاعر دراماتیست وهنرمند پیشقدم تراژدی کلاسیك نوفرانسه ـ نام سوره‌ای درقرآن کریم است ـ صورت وهیکل ومادهٔ اولی واصل هرچیز

* عمودی:
۱ـ کارو پیشه‌ای که درآن تفکر ومهارت لازم باشد ـ تله وبند ـ کشاورز ودهقان
۲ـ از پیامبران قدیم ـ اثری از موریس مترلینگ ـ کلمهٔ نفی
۳ـ هنوز «وتو» نشده ـ به معنای پادشاهان است ـ تکه پارچهٔ کهنه ـ بشقاب دراز وبزرگ
۴ـ ازآلات موسیقی ـ خانم تعجب کرده! ـ آواز دستجمعی
۵ـ انسانها دراین طریق به رستگاری خواهند رسید ـ رودخانهٔ آرام
۶ـ ناسازگار وناموافق ـ کنایه ازتن وتوش وبرز وبالا وزور بازو است
۷ـ زمانی زانو ترسان بود! ـ شیمی دان معروف روسی ـ مرض واگیر سیاه زخم
۸ـ منطقهٔ خوش آب و هوای خارج ازشهر ـ آرزوها ـ نوعی فرار ازترس!
۹ـ لشکر وسپاه ـ آرواره‌ها ـ جدوپدربزرگ
۱۰ـ درجه حرارت وگرما ـ رودی درشوروی است اگر وارونه بخوانید ـ اسب زین کردهٔ بدون سوار ـ کاربچهٔ بهانه جواست!
۱۱ـ سبدبزرگی که ازترکه‌های درخت می بافند ـ هیأت وزیران
۱۲ـ سخنان بیهوده و پوچ ـ جمع مدینه به معنای شهر است ـ علامت صفت تفضیلی ـ امر به آمدن میکند
۱۳ـ شما بزبان انگلیسی ـ داروی تزریقی ـ دیروز است ـ زبانی است مرکب ازفارسی وعربی وهندی که درپاکستان وهندوستان به آن تکلم میکنند و باالفبای فارسی نوشته میشود
۱۴ـ صدای بین دولب ـ نخستین بار قوانین جوامع بشری را وضع کرده
۱۵ـ این جامعه برای گسترش روابط سیاسی واقتصادی با ایران اعلام آمادگی کرده است

حل جدول ۳۳۳۷

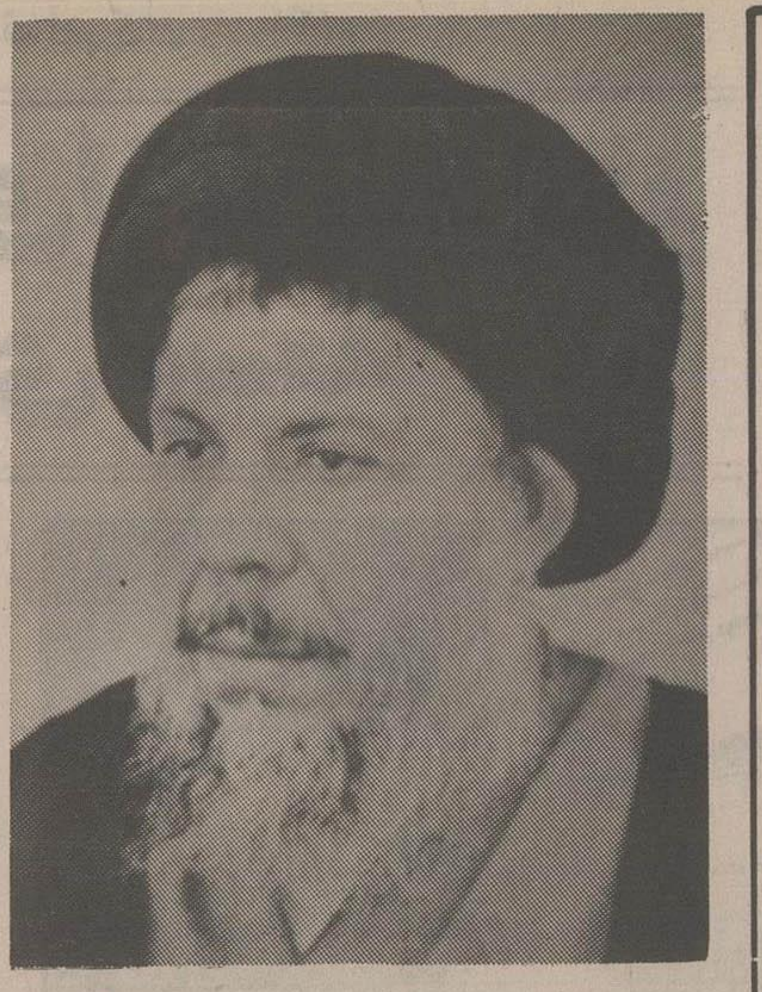

* به انگیزه‌ی سالگشت شهادت آیت‌الله محمدباقر صدر

دریچه‌ای به معنویت و خداجویی

* از: صباح زنگنه

در تابستان سال ۱۳۴۸ شمسی، حدود ساعت ۳ بعد از ظهر، برای دریافت پاسخ برخی مسائل فکری ـ اجتماعی به خانه مسکونی مرحوم آیت‌ا...العظمی صدر رفتم. در راه، تصور میکردم که به یك خانه بزرگ و متناسب با اهمیت و شخصیت و مراجعات خود آیت‌ا... میروم، که از ابتدا افرادی حاشیه‌ای و دربانی خواهم دید.

به آدرسی که گرفته بودم رسیدم، دیدم از تصورات من خبری نیست. برعکس یك پنجره قدیمی که مقداری از دیوار بیرون زده است و وسط میله‌های آهنی آن، یك کوزه آب برای خنك شدن گذاشته‌اند.

خانه زنگ هم نداشت. در را زدم و لحظاتی تأمل کردم. در باز شد، برای لحظه‌ای خود را فراموش کردم...

آیت‌ا... صدر، خود در را باز کردند. با چهره‌ای بشاش سئوال کردند. گفتم اشکالاتی و سئوالاتی به ذهنم خطور میکند. گفتند بفرمائید. در آن لحظات احساس کردم که اسلام مجسم و بی غل و غش در برابرم حرکت میکند. «نوری» بود که در شعاع «مصباح» حل شده بود. در آن وقت ظهر و گرم تابستان نجف، سه چهار نفری نیز قبل از من در اطاقشان بودند. و معلوم بود که آن ساعات را به خواب نگذرانده بودند. اطاقی داشتند که از اطاق خانه خود ما بهتر نبود. بنابراین میشود برای حضرت علی(ع) رهروانی پیدا کرد. همه اینهایی که میدیدم، بالاتر از انتظارم بود.

بعدها و در ملاقاتهای دیگر دیدم که یك نفر به خانه آقا اضافه شده بود. او چای برای مراجعین می‌آورد.

به هر حال، آشنائی حضوری من با این شهید بزرگوار از آن روز بود. اما آشنائی فکری و معنویم کمی بیشتر شروع شده بود.

اسلام تسلیمی:

در جوامع اسلامی و پس از اینکه اسلام از اجتماع و جامعه از اسلام به علل مختلف که مهمترین آنها خلافتهای خلاف اسلام است، فاصله گرفته بود، اسلام بی روح و بیرنگ حکومت میکرد. اسلامی که اعضاء و جوارحش بریده شده و دست و انگشتانی پراکنده و به صورت مراسم و تشریفات از آن مانده بود. اسلامی که در حاشیه زندگی پرسه میزند و گویا زندگی مردم به او تعلق ندارد و او نیز به مردم و زندگی.

بعد از این مرحله، و پس از اینکه مسلمانان احساس کردند نمیتوانند به چیزی اعتقاد داشته باشند که هیچگونه اثری در زندگی ندارد، عده‌ای شروع به توجیه زندگی منجلابی کردند، «توجیهی اسلامی!». توجیه میکردند که در دنیا ظلم هست، قوی هست، ضعیف هم هست، تمدن هست، عقب‌ماندگی هم هست، حکومتهائی هست و ما هم باید زیر سایه این حکومتها زندگی کنیم. دنیا اقتصاد دارد، ما هم معامله می کنیم ولی ربا را تحریم می کنیم. مدارس هست، ما هم بچه‌هایمان را میفرستیم و... بالاخره باید تسلیم شد.

در این مرحله گرچه نسبت به مرحله قبلی، وسعت بینش و گسترش فهم و درك ارتباطات زندگی با عقیده بیشتر حس میشود، اما اسلام هنوز در حاشیه است. این مرحله «اسلام تسلیمی» است. در این مرحله و در جهت توجیه، از برخی نویسندگان و عالمان کتابهائی به جا مانده است.

اسلام تطبیقی:

مرحله بعدی، مرحله «اسلام تطبیقی» است. در این مرحله، مسلمانان روشنفکر وقتی دیدند که از عقیده خود نمی‌توانند دست بکشند، و در ضمن نمی‌توانند منکر تمدن و ترقی و علم و ره‌آوردهای آن شوند، شروع کردند به اظهار و اثبات اینکه «کلما حکم به العلم، حکم به‌الشرع» بر وزن «کلما حکم به‌العقل.....» هر چیزی که در علم ثابت شود، در شریعت اسلام نیز ثابت شده است. این مرحله را می‌توان مرحله «علم‌زدگی»، «تمدن‌زدگی»، و «خودباختگی» نیز نامید. کتابهای مفصل و زیادی در اثبات اینکه نظریه‌های گالیله، هاروی، باد و باران، زمین و آسمان، و غیره در اسلام آمده بود، به رشته تحریر درآمد. در محافل روشنفکری و محافل برخی روحانیون که میخواستند جوانان را به اسلام بکشند، این مباحث بسیار رواج داشت.

اینکه میگویم این مرحله، مرحله خودباختگی است. بی‌دلیل نیست. متفکران و روشنفکران به جای اینکه خود بروند و در متون اسلامی بگردند تا نظریه‌های علمی (لااقل) تازه بیابند و عرضه کنند، میرفتند و ابتدا نظریه‌های مطرح شده را مطالعه میکردند و سپس به دنبال توجیه اسلامی، قرآنی یا حدیثی آن میرفتند. یعنی ابتدا لباسی می‌دوختند و سپس به دنبال آرایش و توجیه این لباس با آیات و روایات می گشتند، و اگر می بینیم که در کتابهای زیادی این لباس متناسب با محتوا نیست، جای تعجب ندارد.

اسلام برتر:

مرحلهٔ بعدی، «اسلام برتری» است. مرحله اثبات اینکه اسلام از نظریه‌های موجود برتر است. از نظریه داروین، از نظریه فروید، از نظریه مارکس، و از تفکرات فلاسفه برتر است.

این مرحله را بسیاری از محصلین، یك تحول و پیشرفت بحساب آوردند. زیرا که اسلام را چندبعدی مطرح کرده و برای مسائل اجتماعی راه حلهائی عنوان کرده است. غافل از اینکه مقایسه دین خدا با ساخته‌های بشری مانند مقایسه خدا با انسان است، و این مقایسه از ادامه «خودباختگی» در برابر تهاجم فرهنگ مغرب زمین ناشی می‌شود.

تنها دین و نظام حق:

در چنین بلبشوئی و در دنیای تعدد روشها و راهها و موضعگیریها که همگی شبیه به حالت دست و پا زدن گروهی که در باتلاقی فرو رفته و برای نجات خود و فکر خود، بر سر و کول دیگران سوار میشوند شهید بزرگوار آیت‌ا... صدر وارد صحنه میشود و اسلام را به عنوان «تنها دین و نظام حق» مطرح می کند، آنچنانکه خدا برای بشریت فرستاده است. بنابراین برخورد ایشان از یك موضع بالا و مسلط ریشه‌دار بوده است «ان الحکم الالله». ایشان مقایسه اسلام با سایر مکاتب را مردود میدانست. زیرا که انسان حق مکتب و نظام‌سازی ندارد. انسان در زمینه‌های علمی و تجربی و در زمینه جزئیات نظام بر اساس مبانی نظام الهی می‌تواند فعالیت کند و مناطق خلاء را پر نماید. این موضع ناشی از احساس عزتی است که خداوند جبار، آن عزت را برای خود، پیام‌آور خود و مؤمنین به پیام خود قائل است.

ایشان در کتاب کوچکی که به مناسبت سفر «ژان پل سارتر» به خاورمیانه در دهه شصت میلادی، بنام «کاتب عربی کبیر» منتشر شده، منجلاب و گرفتاری بشریت در تنیده‌های خویش را به زیباترین عبارت و محکم‌ترین بیان و استدلال روشن کرده و پایه‌های سست آنرا با یك مشت الهی، متلاشی کرد.

در همانجا دوری انسان از منبع اصیل نظام‌سازی را علت اصلی گرفتاریهای انسان معرفی نموده است.

همچنین در کتاب «الانسان و المشکلة الاجتماعیه» همین موضع را حفظ کرده و تاریخچهٔ گرفتاری بشریت و نیاز انسانها به «نظام» و چگونگی برخوردهائی که تا حالا با این مشکل از طرف انسانها شده، بیان نموده است.

در کتاب «فلسفتنا» به نقد مکاتب فلسفی انسان ساخته، صرفاً برای رفع شبهه‌هائی که در اذهان جوانان و روشنفکران وارد شده است، میپردازد و در بخش دوم کتاب به بیان اثباتی نظرگاه پایه‌ای و شناختی اسلام دست میزند. این قسمت از بحث را بعداً به تفصیل خواهم گفت که چگونه شهید رابع، روش اثباتی را به کار میبرند و چه نتایج اجتماعی بر آن مترتب است.

به هرحال از نظر موضعگیری و بیان اسلام، میتوان گفت، روش و موضع آیت‌ا... صدر، روش بیان «اسلام اسلام» است، نه بیش و نه کم. اسلامی که عرضه کردن آن به انگیزهٔ خودباختگی را در برابر سیل و هجوم فرهنگ غرب وشرق نیست، بلکه بر مبنای علم و آگاهی عمیق نسبت به ریشه‌های فکری و تاریخی مبتنی است. شهید صدر با این حرکت و موضعگیری توانستند دنیائی را به حرکت درآورند و خفتگان را بیدار نمایند و ذلت را به عزت مبدل سازند.

بنده خود را مرهون تشعشعات معنوی و فکری ایشان میدانم. و گرچه شاگرد دبیرستان بودم. اما چنان عزتی در خودم احساس میکردم که وقتی با کمونیستها و بعثیها و ناصریستها روبرو می‌شدم، آنها را از نظر فکری، کوتوله‌هائی! می‌یافتم و این احساس در همه برادران، هم‌سن و سالم وجود داشت.

فقاهت و مرجعیت شهید صدر:

اما در زمینه فقاهت و مرجعیت از ایشان مطالبی دیدم و شنیدم و درك کردم که واقعاً انقلابی همه‌بعدی به حساب می آید.

آنچه که مسلم است و برای همه مورد احترام و تقدیر است، کوششهای خارق‌العاده‌ای است که اعاظم و علماء سابق ما در علوم، فقه، اصول فقه، منطق و فلسفه و سایر علوم به عمل آوردند.

اما این امر هم مسلم است که تحول چشمگیری در روشها و محتوای تدریس، در علوم مذکور در صد سالهٔ گذشته، صورت نگرفته است. استاد شهید در زمینه گسترش دادن دائرهٔ تعلیم و تعلم علوم فوق که بعلت مشکلات زیادی صورت نگرفته بود، روشهائی در پیش گرفتند. بالخصوص نظامهای حاکم سعی داشتند روحانیون را قلع و قمع کنند و جوانان را از وارد شدن به حوزه‌ها منع نمایند و حوزه علمیه نجف را از روحانیت متعهد و مقاوم و آگاه خالی کنند. یکی از روشهای ایشان در این جهت مبدل کردن زبان کتب درسی به زبان قابل فهم محصلین و دانشجویان مدارس و دانشگاهها بود و این تلاش را ایشان در کتابهای درسی حوزه‌ای خود منعکس نمودند و حلقات کتاب اصول فقه ایشان نمونه‌ای در این زمینه می‌باشد. البته علاوه بر تغییر روش و زبان درس به نحوی که قابل فهم و درك برای محصلین علوم جدید باشد، تحولاتی را که طی دهها سال گذشته حاصل شده و در کتابهای درسی معروف حوزه ثبت و ضبط نشده است، نیز اضافه کرده بطوری که تسلسل زمانی و ارتباط تنگاتنگ آنرا مشخص نموده است.

این کار اگر به تنهائی انجام می گرفت، ممکن بود سوء استفاده هائی از موقعیت حوزه های علمیه بشود، ولی یکی دیگر از امتیازات آن شهید، این بود که در سیستمی که عرضه مینمود ابعاد مختلفش را می سنجید و برای احتمالات گوناگون، روشهای مقابله و راه حلهائی اتخاذ می کرد. در این رابطه مراجعه به کتابهای سنتی مورد تدریس را الزامی می نمود و افراد تازه وارد را تحت رعایت و نظارت خود می گرفت تا در همه ابعاد رشد کنند و از انحرافات احتمالی مصون بمانند. نظرهائی و روشهائی را نیز برای به نظم درآوردن حوزه های علمیه قائل بودند که افراد فرصت طلب و منحرف نتوانند وارد شوند و اگرچه ملبس به لباس روحانیت شوند، همه مردم آنها را می شناختند (هم چنانکه شخص ملبس به لباس روحانی که از طرف حزب بعث ماموریت یافته بودند تا چهره روحانیت را لکه‌دار نمایند، رسوا شدند و جامعه آنها را شناخت).

گسترش معنویت:

تحول دیگری نیز در کلاسهای درس ایشان که بصورت نوار ضبط می‌شد و در جامعه بین اهل درد پخش می گردید، مشهود بود. ایشان بر دمیدن روح اخلاص و صداقت و معنویت همت فراوان می گماشت. به یاد دارم که در یکی از نوارها، ایشان تاکید می ورزیدند که حوزه ها باید چنان باشد که یك طلبه جوان و تازه وارد، در جو حوزه «معنویت» تنفس کند، نه «نفسانیت» خدا را حس کند و نه خود را.

روش بسیار مشخص و واضح ایشان، در مبارزه با افکار انحرافی یا کفرآمیز و شخصیتهای منحرف یا خودخواه و جریانات منحرف، این بود که از در اثبات وارد می شدند. در بعد افکار، قبلا به مسئله اگزیستانسیالیزم و مارکسیزم اشاره کردم. ایشان با عرضه کردن اسلام به نحو صحیح، افکار انحرافی را در بن بست قرار می داد و پاسخ ایشان به این مکاتب صرفا برای رفع شبهه ها از اذهان بود، نسبت به افراد خودخواه و یا منحرف، ایشان معیارهایی را ذکر می کردند برخلاف مخالفین، و نفس خود را آلوده به مقابله های خصلتی نمی نمودند و این خود درسی است برای جامعه ما.

شیوه مقابله با انحرافات:

نسبت به جریانات انحرافی، ایشان جریانات صحیح را راه می انداختند و تقویت می نمودند و در نتیجه جریانات انحرافی کور می شدند. مانند جریانات اختلاف انگیز بین روحانیون، جریانات اختلاف انگیز بین شیعه و سنی، جریانات مبارزه با خطرات موهوم و یا درجه دو و سه و غیره.

این شیوه رفتار شهید باعث انقلابی معنوی در حوزه علمیه و دانشگاهها و جامعه شده است و در نتیجه جریان اسلام فقاهتی مبارز میدان‌دار و پیشتاز مبارزه گردید و تمام خطوط و جریانات را از میدان به در کرد و اسلام را بعنوان یك قدرت عظیم و جامعه‌ساز و آزادیبخش مطرح نمود.

اما درس و عبرت بسیار بسیار مهم، مسئله ذوب شدن ایشان در رهبری و زعامت امام امت اسلام، حضرت امام خمینی است. ایشان از امام کسب تکلیف می نمودند، بخصوص در امور حساس و سرنوشت ساز، دقت شود که ایشان خود مرجع بزرگ و زمینه‌دار در اغلب کشورهای اسلامی (چه شیعه و چه سنی نشین) بودند و با علم اینکه ایشان نزدیکترین شخص و آگاهترین شخص به اوضاع عراقند. با این همه با چنان درجه‌ای از تواضع و فروتنی از حضرت امام خمینی حفظه‌ا... کسب تکلیف می نمودند.

فکر می کنم علاوه بر اطاعت ایشان از حضرت امام، همواره میخواستند و سعی می کردند که این حالت، مسلك و رویه و طریقی باشد برای تمام معتقدان و مقلدان و پیروان خود ایشان و در نهایت عالیترین درجه‌ای که انسان بدان میرسد... درجه شهادت با آگاهی تمام و کمال، از ایشان خورشیدی ساخت بر تارك افقهای دوردست، تا ظهور امام زمان «عج» که مردم را به نور و حرارت و جهت گیری صحیح فرا خواند، و تمامی ترك و فعلهای خود را با خون مبارك خود امضاء نمود. او زنده است و او مصداقی در مقطع زمانی حاضر، از کوثر زهرای اطهر است تا دشمنان پیام خدا را بترسانند.□

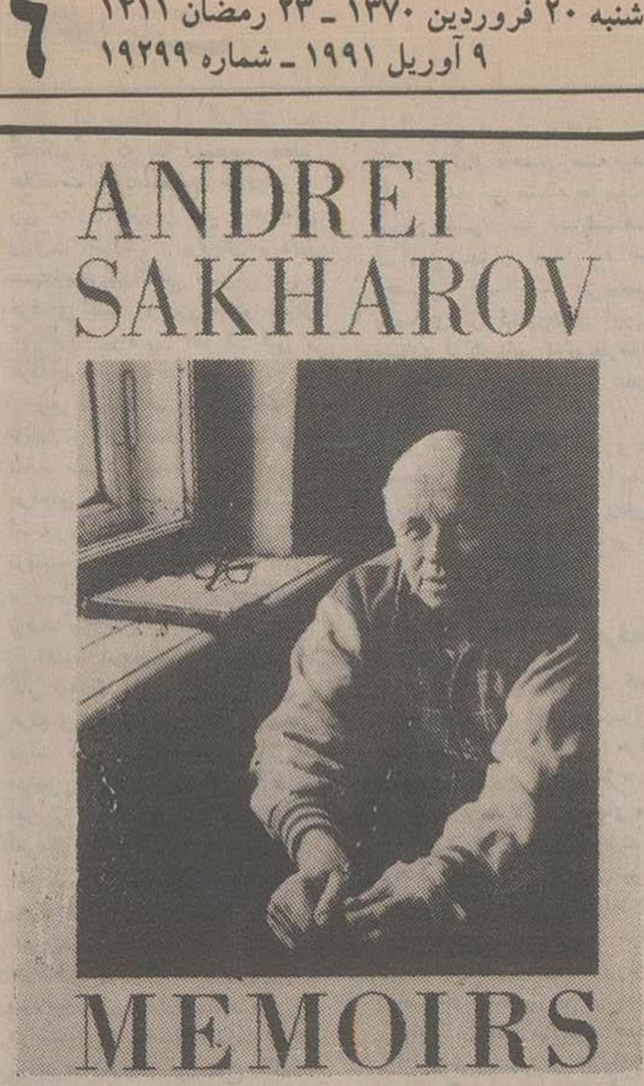

«خاطرات» آندره‌ی ساخاروف

ترجمه مرتضی میرمطهری

قسمت صد و شصت و هشتم

آنها همچنین امیدوار بودند که انعکاس این خبر که، ساخاروف در بیمارستان و تحت مراقبت‌های پزشکی است دوستان ما را در گوشه و کنار جهان آرام خواهد ساخت. چند ساعت قبل از هجوم مامورین «ك.گ.ب» به آپارتمان، موضوع بستری شدن ما در بیمارستان در روزنامه «ایزوستیا» درج گردید. با درج اطلاعات غیرواقعی نتایجی را که می خواستند بدست آوردند. در بقیه مقاله باز هم «لوسیا» را مورد حمله قرار داده و از اعتصاب غذای ما تصویر زشتی ترسیم کرده بودند. این مقاله مرا بیاد مقاله منتشر شده در روزنامه «ندلیا» می انداخت که قبلاً به آن اشاره شد.

در همان روزی که در بیمارستان بستری شدیم، مقاله را به «لوسیا» نشان داده بودند. او روزنامه را پاره کرد و قطعاتش را به سر یکی از دکترها ریخته و گفته بود شما و روزنامه «ایزوستیا» تان می توانید به جهنم بروید. وقتی یکی از پزشکان ارشد در تاریخ هفتم دسامبر مقاله را به من داد از دیدنش به همان اندازه ناراحت شدم.

با اوقات تلخی و سر و صدا، بالاخره به «لوسیا» اجازه داده بودند که در راهرو ...

ادامه دارد

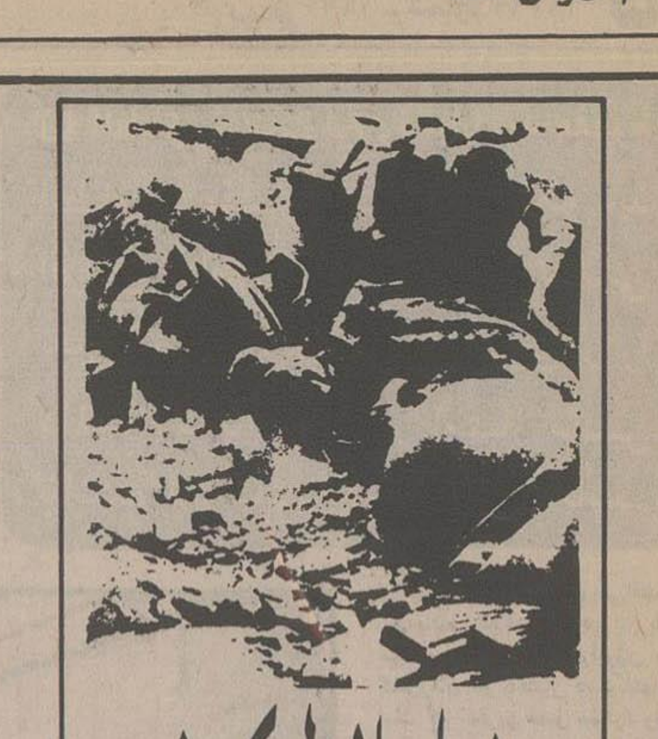

خداحافظ کرخه

● داوود امیریان

قسمت سوم

«مجید حسن زاده» شد بیسیم چی گروه؛ تازه نامزد کرده بود. چند عکس یادگاری هم انداختیم؛ و یکی هم با عسکری وجوجه موجی‌اش.

آفتاب داشت می‌رفت و ازچهره نورانی جنگجویان حق، دامنش را پس می کشید. پس از نماز وشام، هنگامی که ستاره‌های شفاف چشمك می‌زدند، آماده حرکت شدیم. زیارت عاشورا برای برخی آخرین زیارت بود. آنها حتماً می‌دانستند که لحظاتی دیگر خواهند پرید، که چنین حالی داشتند.

از زیر قرآن گذشتیم وسوار ماشینها شدیم. ساعت حدود ۲۲/۳۰ بود که به محل مورد نظر رسیدیم. حاج آقا علایی پیشنماز واحدمان نیز با مابود. عمامه سفیدش پرابهت نشان می‌داد. سریع پیاده شدیم. آرام نگرفته بودیم که گردانهای خط شکن به خط زدند. پیشروی آغاز شد. برای لحظه‌ای که انتظار رسیدنش را ...

ادامه دارد

به کودك کرد عراقی...

ای کودك عراقی از سرنوشت رنجه مشو. سالها پیش از اینکه تو بدنیا بیائی پدرت اسلحه را بردوش داشته و مادرت مسیرهای کوهستانی را بارها پیموده است. بر پدر و مادر، هیچ سرزنشی روا مدار. آنان کاری را که می‌بایست ...

چرا فقط باید ورزشکاران در زمین ورزشی با یکدیگر مسابقه بدهند؟ و چرا مسابقه فقط باید حاکی از دوستی و صمیمیت باشد؟ مسابقهٔ مرگ هم می‌تواند حضور شوم خود را به گروههای انسانی تحمیل کند. اما زمین چنین مسابقه‌ای به وسعت کوهستانهای سرد و یخزدهٔ شمال عراق خواهد بود. و تماشاگران این مسابقهٔ نامیمون، همان قربانیان مسابقهٔ مرگ هستند!...

هم اکنون مرگ ناشی از سرما و گرسنگی و بیماری، با مرگ ناشی از شلیك هلیکوپترهای بعثی به رقابت با یکدیگر برخاسته‌اند. و هیچ انسانی تا دلی هراسناك در سینه و جگر گوشه‌ای خسته و گرسنه در بغل نداشته باشد قدم در میدان این مسابقهٔ مرگ نخواهد گذاشت. برندگان آزاد هستند تا کردستان سبزفام ...

گامهای خسته است صدائی به گوش نمی رسد. پس ای کودك کرد، ناچاری همچنان دامن مادرت را بچسبی و امنیت را در پناه صخره‌های سفت و سرد کوهستان بجوئی. شاید آنجا امن‌تر از آغوش بشریت شرمندهٔ جهان امروز باشد که به وعده‌های خود مبنی بر حمایت از قیام علیه صدام عمل نکرده است. با تو هستم ای کودك کرد. بر مادرت خرده مگیر که چرا ترا به این سفر سخت آورده است. تو نیز باید پاهای خود را در این برف و سرما همچون کوههائی که در آنها گام بر می‌داری استوار و پابرجا کنی تا پدرت مطمئن باشد که اسلحه اش هرگز بر زمین نخواهد افتاد و مادرت اطمینان یابد که قطرات گرم اشکش بیهوده در درون گل و لای زمین فرو نخواهد رفت.

... حملات تانکها و هلیکوپترها کشته شوند لازم بوده است.

حالا بهتر می‌دانی که برای پیمودن راه پدر، گاه ناگزیر می شوی به گوشت متعفن یك الاغ مرده راضی شوی و آن را برای باقی ماندن در صحنهٔ مبارزه مصرف کنی[۳] حالا می فهمی رسیدن به مرزهای آزادی چه بهای گرانی دارد. و از هم اکنون باید مراقب باشی تا بر سر سرنوشت تو معامله نکنند. تا می توانی فریاد بزن چون عاقبت شنونده‌ای خواهی یافت. هم اکنون برایت محموله‌های غذا را از آسمان فرو می‌ریزند. هر چند که کم است و چون قطرهٔ بارانی است که در صحرائی تشنه فرو می آید اما بدان که دنیا ناگزیر شده به فریاد تو پاسخی هر چند موقتی و ...

کوتاه بدهد.

اما درسهای این حادثه بیش از اینهاست. باید در جستجوی سرپناهی باشی چون به هر حال باید زنده بمانی. سرپناه در کردستان ایران باشد یا باختران یا آذربایجان غربی تفاوتی نمی کند، چون هر چه که دارند با تو قسمت می کنند. و مگر می‌توان رنج و محنت همنوع و همکیش را دید و بی‌تفاوت گذر کرد؟ و مگر دست پروردگان رمضان نمی‌دانند مسلمانی که به امور مسلمانان اهتمام نورزد مسلمان نیست؟

پس تو اکنون به آیندهٔ خود بیندیش. به روزهائی که آزادی را در سرزمین کردستان عراق در آغوش بگیری. و مراقب باش که از پس جوی خون مبارزان، و ...

... مرگ گرفتار آمده باشند. اما تو فریاد کن. جز این چاره‌ای نداری.

پاهایت را محکم بر زمین بگذار، دامان مادرت را بگیر و مطمئن باش که عاقبت جهان ناچار خواهد شد فریاد تو را پاسخ گوید.

□ پی نویس‌ها:

۱ـ اطلاعات چهارشنبه ۷۰/۱/۱۴ صفحهٔ آخر

۲ـ همان منبع

۳ـ اخبار تلویزیون ۷۰/۱/۱۷

منصور پی آفرین ـ ۷۰/۱/۱۹

نکاتی پیرامون بروشورهای راهنما

در جامعهٔ کنونی عدم اطلاع رسانی درست به مردم و راهنمائی صحیح آنها در انجام امور، مشکلات اقتصادی، اجتماعی و فرهنگی بسیاری را باعث شده است. درحالی که در کلیهٔ کشورهای توسعه یافته به کمك بروشورهای راهنما مردم در انجام امور مربوط به خود راهنمائی می شوند و بدین وسیله تاحد زیادی بر چنین مشکلاتی فائق آمده‌اند. شاید ذکر این نکته جالب باشد که درحدود دو سالی که در یکی از این کشورها زندگی می کردم، با اینکه نسبت به زبان آنجا تا حد زیادی بیگانه بودم، ولی در مراجعه به هیچ قسمتی با مشکلی روبرو نشدم چون نیازی به صحبت و سؤال کردن نبود. کافی بود بروشور مخصوص آن قسمت را برداشته و با دقت بخوانم و مطابق آن عمل نمایم. در این مدت کوتاه اطلاعات زیادی در موارد مختلف آن کشور مانند کار پست، بانك، خدمات درمانی و... بدست آوردم. اما در مورد کشور خودم در طول مدت دراز زندگی در آن اطلاعات جامع و کاملی در هیچ موردی ندارم و اگر در زمینه‌ای مشکلی پیش آید باید شخصاً به مرکز مورد نظر رجوع نموده و جواب بگیرم. اکنون به نقش بروشورهای راهنما در زمینه‌های مختلف می‌پردازم.

۱ـ نقش اقتصادی:

...

در مقابل خود می‌یابند و این موضوع در پیاده شدن عدالت اجتماعی سهم بسزائی می‌تواند داشته باشد. هم‌چنین متخلفین بسادگی شناخته می‌شوند زیرا همه می‌بایست طبق آنچه در بروشور آمده است و همه نیز از آن مطلع هستند عمل کنند و در صورتی که فردی بخواهد خارج از آن عمل نماید سریعاً شناخته می‌شود و یا در صورتیکه مأمور اجرا بخواهد وظیفهٔ خویش را انجام نداده، کم کاری و یا کارشکنی کند مشخص میشود. بعبارت دیگر تکلیف هرکس و هر قسمت در روند انجام کار مشخص می‌شود و بالطبع کارها برنامه‌دار می گردند. اثر مفید دیگر این بروشورها در سلامت روحی اجتماع جلوگیری از پاسخهای یکسان روزمره توسط فرد مجری به مراجعه کننده است، که در این پاسخها همانطور که اکثرا در اداره‌های مختلف دیده میشود، فرد پاسخ دهنده اغلب بخاطر مراجعات زیاد و ...

نتیجه گیری:

اطلاع رسانی و راهنمائی درست در جامعه از اتلاف وقت و انرژی و هزینه کاسته، جلوی بسیاری از مفاسد اجتماعی را گرفته، سبب سلامت روحی و بالا رفتن سطح آگاهی و فرهنگ جامعه می‌شود. رسیدن به این مقصود بسیار ساده می‌باشد و آن نشر بروشورهای راهنما در زمینه‌های مختلف کاری واحدهای جامعه اعم از دولتی، نیمه دولتی و خصوصی است و این مهم می‌تواند با تشویق و ترغیب مدیران توسط دولت به انجام رسد. برای اینکه این بروشورها بتوانند مفید فایده باشند می‌بایست دارای خصوصیات زیر باشند:

۱ـ هرواحد جامعه که می‌خواهد بروشور راهنما تنظیم کند می‌بایست مسائل مربوط به خود را تجزیه کرده و به قسمتهای کوچکتر تقسیم کند و برای هر قسمت بروشور جداگانه‌ای بیرون بدهد. برای مثال در صورتی که ادارهٔ پست می خواهد برای خدماتی که در جامعه عرضه می کند از قبیل ارسال بسته‌های پستی داخلی و خارجی، حمل و نقل پستی، پست سفارشی، خرید از طریق پست و... بروشور تهیه کند، لازمست برای هرکدام از خدمات ذکر شده بطور جداگانه بروشوری چاپ کند بطوری که هر فرد طبق نیاز خویش از بروشور مخصوص آن مورد ...

دکتر ف. اصفهانی

□ راهنمای DOS و کامپیوترهای شخصی
نوشته: محمدرضا محمدی فر
ناشر: انتشارات سروش
۲۶۱ صفحه ـ قطع رقعی ـ قیمت: ۹۰۰ ریال

«راهنمای DOS و کامپیوترهای شخصی» مجموعه‌ای است که اخیراً از سوی انتشارات سروش وارد بازار کتاب شده است. از آنجائی که با عرضه کامپیوترهای شخصی در اوایل دههٔ ۱۹۸۰ به بازار، استفاده از این وسیله در تمام حوزه‌های علوم، صنعت، آموزش، تحقیقات، تجارت و حتی ادبیات و هنر و سرگرمی رواج بی‌سابقه‌ای یافته است، آشنایی هرچه بیشتر با سیستم این کامپیوترها ضروری می‌نماید. همانطور که در مقدمهٔ کتاب آورده شده است:

«مهمترین وظیفهٔ کامپیوتر ـ چه شخصی و چه بزرگ ـ پردازش اطلاعات یا داده‌پردازی (data processing) است. در داده‌پردازی، عملیات ساده‌ای چون عملیات ریاضی، منطق، مقایسه و جابه‌جا کردن اطلاعات انجام می‌شود، اما چون سرعت عملیات و حجم اطلاعات قابل پردازش بسیار زیاد است، توانایی کامپیوتر به نظر شگفت‌انگیز می‌نماید».

کتاب شامل هشت فصل و پنج پیوست میباشد، همچنین واژه‌نامهٔ انگلیسی ـ فارسی و فارسی ـ انگلیسی و فهرست راهنما در انتهای کتاب آورده شده است.

□ فرهنگ اساطیر و اشارات داستانی در ادبیات فارسی
تألیف: دکتر محمدجعفر یاحقی
ناشر: انتشارات سروش
۴۷۱ صفحه ـ قطع وزیری ـ قیمت: ۳۳۰۰ ریال

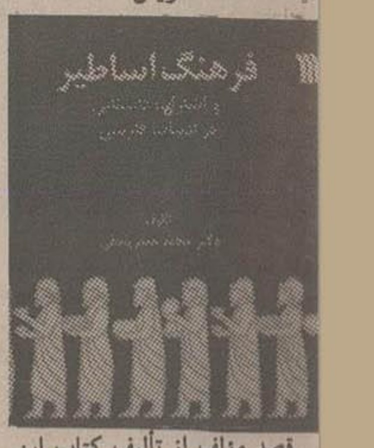

قصد مؤلف از تألیف کتاب این است که به شیوه‌ای تحقیقی و مستند به منابع و مدارك مربوط، نشان دهد که اولاً شعر و ادب فارسی در ورای اشارات و تلمیحات و رموز و مظاهر گوناگون، بر چه پشتوانهٔ سرشاری از اندیشه و ادراك تکیه دارد، ثانیاً روشن کند که درك ابعاد هنری و غنای فرهنگی آن، بدون اطلاع از این اشارات و کنایه‌ها و اسرار و رموز ممکن نیست. این کتاب می‌تواند دانشجویان و پژوهندگان ادب فارسی را در دست یافتن به اسناد دقیق و گشودن برخی از مشکلاتشان یاری رساند.

نویسنده در مقدمه کتاب چگونگی تألیف مقالات و تعیین عناوین را چنین بیان می‌دارد: «در این کتاب که به صورت فرهنگی الفبایی عرضه می‌شود، عناوین و موضوعات، بیشتر بر اساس رابطهٔ آنها با قلمرو ادبیات فارسی بعد از اسلام مطرح شده است. گذشته از این، با تکیه بر اصول تحقیق، تا حد ممکن از بحثهای خشك و بی‌روح لغوی و مسایل جنبی پرهیز کرده و کوشیده‌ام در کلیهٔ مقالات لبّ مطلب توأم با لطف بیان روی کاغذ بیاید».

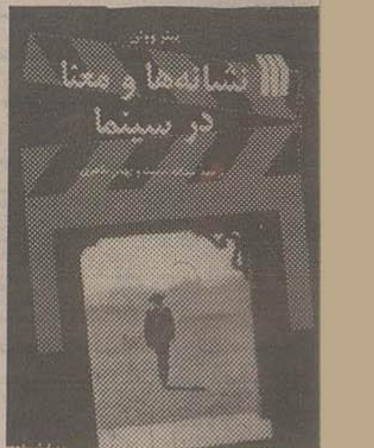

□ نشانه‌ها و معنا در سینما
نویسنده: پیتر وولن
ترجمه: عبدالله تربیت و بهمن طاهری
ناشر: انتشارات سروش
۱۷۴ صفحه ـ قطع رقعی ـ قیمت: ۶۰۰ ریال

هدف این کتاب ارائه راههایی است که شاید بتوان از طریق آنها به مسایل مهم زیبایی شناسی فیلم به نحوی ثمربخش نزدیك شد. نویسنده در مقدمه کتاب نظر خود را در مورد فیلم چنین ابراز می‌دارد: نظر من این است که بررسی فیلم نباید الزاماً در یك دنیای منحصر به خود صورت گیرد؛ یك جهان بسته و اختصاصی گفتگو که تمام مفاهیم و روشهای بیگانه، از آن بیرون رانده شده‌اند. بررسی فیلم باید با تغییرات و پیشرفتهای حاصله در بررسی وسایل بیانی دیگر، هنرهای دیگر و روشهای دیگر ارتباط و بیان، همگامی کند و از آنها تأثیرپذیرد.

به دو دلیل می‌توان گفت که نشانه شناسی یك زمینه مطالعاتی حیاتی برای زیبایی شناسی فیلم است. اولاً، هر نقدی الزاماً به دانستن مفهوم یك متن و توانایی در خواندن آن متکی است. ثانیاً روز به روز آشکارتر می‌شود که هرگونه تعریفی از هنر باید به عنوان جزیی از یك نگرهٔ نشانه شناسی ارائه شود.

پس از مقدمه بخشهایی که این کتاب را بوجود آورده‌اند عبارتند از: زیبایی شناسی ایزنشتاین، نگرهٔ مؤلف، نشانه شناسی سینما و مؤخره که بخش پایانی کتاب می‌باشد.

□ داستانهای کوتاه (۲)
به همت: فریدون عموزادهٔ خلیلی ـ حسن احمدی
ناشر: انتشارات سروش
۱۴۴ صفحه ـ قطع رقعی ـ قیمت: ۵۰۰ ریال

اساساً داستان کوتاه پس از جنگ جهانی دوم در محافل ادبی اروپا و آمریکا رواج بی‌سابقه‌ای یافت. جنگ و آثار خانمان‌سوز آن، فقر، انسان ماشینی و زندگی صنعتی از برجسته‌ترین موضوعات داستانهای کوتاه به شمار می‌روند. پس از مشروطه و تماس هرچه بیشتر ایران با غرب، نوشتن داستان کوتاه نیز در کشور ما رایج و با اقبال عامه روبرو شد. داستانهای کوتاه هنوز نیز درمیان اهل ادب طرفداران بسیاری دارد.

کتاب حاضر شامل آثاری از: ایرج صغیری، محسن مخملباف، قیصر امین‌پور، سیدابراهیم نبوی، نقی سلیمانی، مصطفی خرامان، ساعد

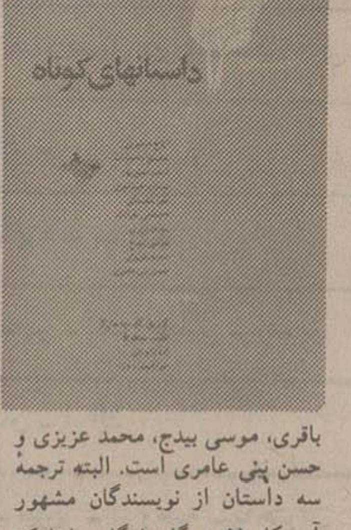

باقری، موسی بیدج، محمد عزیزی و حسن پنی عامری است. البته ترجمهٔ سه داستان از نویسندگان مشهور آمریکای لاتین: گابریل گارسیا مارکز، ادوارلولتی و خوآخیمرا روزا و نجیب محفوظ نویسنده مصری نیز در این مجموعه عرضه شده است.

□ زنده باد مرگ
نویسنده: ناصر ایرانی
ناشر: انتشارات سروش
۲۷۷ صفحه ـ قطع رقعی ـ قیمت: ۶۰۰ ریال

کتاب روایتی حقیقی از زندگی تودرتوی گروهی کوچك، اما پرهیاهو، از جامعه است. گروهی که به گوشه‌ای امن و آرام پناه برده و «پاجواز امنیت» دریافت کرده بودند و خود را در لابه‌لای تارهای محکم خود تنیدهٔ اوهام زندانی نموده بودند. نه شعاع نوری توانایی نفوذ به خلوت کور کنندهٔ دود گرفته شان را داشت، و نه بذر صلاحی بر بستر ذهنشان یارای ریشه بستن. سترون و خشك....

ضرورت تاریخی و مکتبی انسان حکم می‌کند که چنین زندانی که زندگی نام دارد، برای یکبار هم که شده، مورد نقد و بررسی قرار گیرد.

زنده باد مرگ نقد آگاهانه و عمیق زندگی روشنفکران غرب زده و شرق باور است. روشنفکرانی که از روند تکاملی انسان و مردم به دور مانده‌اند و گاه تمامی آرمانهای متعالی انسان را در مسلخ طمع و ترس و لذت و افیون و.... خود قربانی کرده‌اند.

نویسنده در این کتاب به کنکاشی دقیق پیرامون شخصیتهای حقیقی داستان پرداخته و با طرح افکار و تصویر اعمال آنان، شناختی جامع، مستدل و ملموس از یکایك آنها ارائه می‌دهد.

□ هنر مقدس (اصول و روشها)
نویسنده: تیتوس بورکهارت
ترجمه: جلال ستاری
ناشر: انتشارات سروش
۲۱۱ صفحه ـ قطع رقعی ـ قیمت: ۹۰۰ ریال

عنوان کتاب قدری مبهم می‌نماید. مقدمهٔ کاملی که نویسنده آورده دقیقاً بیانگر مفهوم کلی عنوان کتاب و تشریح فصول مشتمل بر آن است. نویسنده ابتدا چنین آغاز کرده «مورخان هنر که واژهٔ «هنر مقدس» را در بارهٔ هر اثر هنری واجد موضوعی مذهبی به کار می‌برند، فراموش

می‌کنند که هنر اساسا صورت است. برای آنکه بتوان هنری را «مقدس» نامید، کافی نیست که موضوع هنر از حقیقتی روحانی نشأت گرفته باشد، بلکه باید زبان صوری آن هنر نیز بر وجود همان منبع گواهی دهد. هنری مذهبی مانند هنر رنسانس یا هنر باروك را که از لحاظ سبك به هیچ وجه از هنر ذاتاً دنیوی و غیر دینی همان دوران متمایز نیست نمی‌توان مقدّس نامید».

در انتها نویسنده نتیجه‌ای بدین شرح آورده است:

از متن کتاب و نوشته‌ها چنین در می‌یابیم که هنر مقدسی نیست که به ساحتی از ماوراءالطبیعه پیوسته و وابسته نباشد. و اما مابعدالطبیعه فی‌ذاته نامحدود است بسان موضوعش که نامتناهی است.

کتاب مشتمل بر فصولی همچون: تکوین معبد هندو، «آن درمنم» ملاحظاتی در بارهٔ شمایل نگاری درگاه شکوهمند کلیسای رومی‌وار، مبانی هنر اسلامی، تمثال بودا و انحطاط و احیای هنر مسیحی می‌باشد.

* زندگی و فیلمهای من
نویسنده: ژان رنوار
ترجمه: بهروز تورانی
ناشر: انتشارات سروش
۳۰۳ صفحه ـ قطع رقعی ـ قیمت: ۱۰۰۰ ریال

تاریخ سینما و به ویژه تاریخ سینمای فرانسه، درنیم قرن گذشته را می‌توان به صورت جنگ فیلمساز با صنعت فیلمسازی خلاصه کرد ورنوار از اینکه دراین مبارزهٔ پیروزمندانه سهمی داشته است به خود می‌بالد. این روزها مردم دریافته‌اند که هر فیلمی درست مانند هر داستان یا تابلوی نقاشی، اثر سازندهٔ آن است.

نویسنده درمقدمه سئوالی را مطرح می‌سازد که سازندهٔ فیلم کیست؟ وسپس درپاسخ بیان می‌کند که دردوران سروری سینمای امریکا، معمولا بازیگر بود که مهرخود را روی فیلم می‌زد ولی با پیشرفت این صنعت، سینما به وسیله‌یی برای ستاره سازی تبدیل شد. روند سینما درسالهای اخیر، به پذیرش این فکر منجرشد، که سازندهٔ فیلم، کارگردان است. این تغییر شادمان کننده با گرایشهای هنری وادبی امروز هماهنگ است. امروز مافیلمهایی با امضای تروفوو ژان ـ لوك گدار داریم درست همانطور که داستانهایی با امضای ژرژ سیمون و آندره ژیدداریم.

نویسنده نخواسته کاتالوگی ازتمام فیلمهایش را درکتاب بگنجاند چون این کار قبلا به نحو برجسته‌یی در کتاب درخشان «آندره بازن» انجام شده و وی چیزی ندارد که به آن اضافه کند. وی به گفتهٔ خودش کوشیده، اشخاص ووقایعی را که معتقد است درتبدیل شدنش به آنچه هست نقش داشته‌اند به یادآورد. متن اصلی کتاب عبارت از شرح فیلمهای «رنوار» و بخش پایانی آن شامل سالشمار زندگی و فیلم شناسی این هنرمند وجوایزی است که تاکنون دریافت داشته است.

□ روزینیا، قایق من
نویسنده: ژوزه مائورو دِواسکونسلوس
ترجمه: قاسم صنعوی
ناشر: انتشارات سروش
۲۴۴ صفحه ـ قطع رقعی ـ قیمت: ۹۰۰ ریال

متن اصلی این کتاب به زبان پرتغالی نوشته شده است. اما مترجم از روی نسخهٔ فرانسوی آن، مبادرت به امر ترجمه ورزیده است. کتاب در دوقسمت تهیه شده، قسمت اول با نام گیاهان و قسمت دوم با نام روزینیا، عشق من. که هریك از این بخشها خود شامل قسمتهایی چون: حرفهای عاشقانه، سرگذشت یك مرد ساده، زبان درختها، شب دلپذیر و... است.

□ حقوق اساسی در جمهوری اسلامی ایران
جلد ششم (قوه قضائیه)
نویسنده: دکتر سید جلال الدین مدنی
ناشر: انتشارات سروش
۴۷۱ صفحه ـ قطع رقعی ـ قیمت: ۱۲۰۰ ریال

جلد ششم «حقوق اساسی در جمهوری اسلامی ایران» زمانی منتشر شده است که نیاز مبرمی به حفظ و احترام به قوانین و به ویژه قانون اساسی، احساس می شود. این کتاب به قوهٔ قضاییه اختصاص دارد که تحول در آن و برقراری قضای اسلامی، به معنای واقعی می‌تواند هم در استقرار حکومت قانون مؤثر باشد، و هم در راستای تحقق آرمانها و هدفهای انقلاب، جهت گیری صحیحی ارائه دهد.

قانون اساسی جمهوری اسلامی، متضمن اصولی است که رعایت آنها، به اجتماع تشنهٔ عدالت نیرو می‌بخشد؛ دعوی، دفاع و دادرسی، حکم قاضی را، در محوری قرار می‌دهد که نتیجهٔ کار به دادگستری واقعی نزدیکتر باشد؛ از نظر مدعی و مدعی علیه، و هم از نظر قاضی، انحراف حاصله ترمیم یابد و حق پیروز شود؛ به مقام شامخ قضا که در هر جامعه‌ای کم و بیش شناخته شده است. بیش از پیش ارج می گذارد.

چون قانون اساسی ما متکی به موازین اسلامی است و تبلور اسلام در عدالت وحق طلبی، چنان درخشان می‌نماید که ما را از نگرش به هر مکتب دیگری بی نیاز می‌سازد.

پس از نهضت مشروطیت، با آنکه پیرامون قضا و عدالت اسلامی، استدلالهای فراوان می‌شد، اما غالباً متصدیان سازماندهی دستگاه قضا، از موازین تجربه شدهٔ حقوق کشور فرانسه تبعیت می کردند و سعی می شد محاکم، برای صدور حکم، تا آنجا که امکان دارد، بیش از یك قاضی داشته باشند که این مسئله با موازین اسلامی همخوانی نداشت. و جریاناتی بود، که واقعی نبودند و بیشتر حالت تقلید داشتند.

در سده های اخیر، بین مکتبهای حقوقی، در مورد قاضی، اختلافهای اساسی و مهمی بروز کرده که بحث انگیز هم بوده است. و پیروان هر مکتبی نظری ارائه داده‌اند.

باید گفت که انسان جایز الخطاست. و قاضی نیز یکی از همین انسانهاست؛ که امکان غلتیدن به سوی خطا و نادرستی در او هم وجود دارد؛ با این تفاوت که اگر درصد اشتباه و خطای قاضی بالا برود، عدالت از جامعه رخت بر می‌بندد. کم نبوده‌اند جامعه هایی

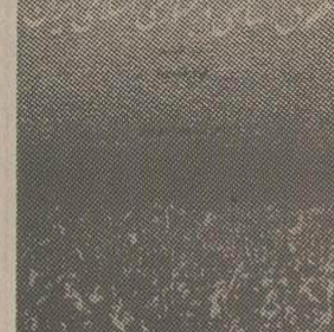

که در دام کجروی و انحراف گرفتار آمده‌اند و در اندك زمانی، به ورطهٔ هولناك تباهی و فساد کشیده شده‌اند.

تدوین کنندگان قانون اساسی، با همین احساس خطر، چهار اصل اساسی را در قوهٔ قضائیه پیش بینی کرده‌اند که به شرح زیر می‌باشند.

الف) وظایف قوهٔ قضاییه را از حدود رسیدگی به تظلمات، تعدیات، شکایتها، حل و فصل دعاوی و... فراتر برده‌اند و نظارت بر حسن اجرای قوانین، احیای حقوق عامه و گسترش عدل و آزادیهای مشروع را به این قوه سپرده‌اند.

ب) برای اینکه قاضی زیر نفوذ نباشد و نظر هیچ مقام و مرجعی در او تأثیر نگذارد، به او استقلال داده‌اند.

ج) برای اینکه احکام قضات، صرفا توصیه و اندرز نباشد، به آن قدرت بخشیده‌اند بدین صورت که قوهٔ مجریه نمی‌تواند در مقابل احکام دادگستری بایستد، آنها را اجرا نکند. بلکه در صورت لزوم تمام قوای مملکت باید در خدمت اجرای احکام قضات باشند.

د) برای اینکه قضات با این اختیارات و قدرت در ورطهٔ غرور و جاه طلبی یا تمایلات سیاسی نغلتند و بی طرف بمانند افزون بر اینکه شرایط سنگینی برای قضات در نظر گرفته شده است، اصل مسئولیت نیز به شکل ترمزی قوی عمل می کند.

علاوه بر قسمتهایی از مقدمه که در فوق آورده شد. کتاب شامل هشت فصل و ضمایمی می‌باشد که در برخی از فصول به شناخت کلی قوهٔ قضائیه، دادگستری جمهوری اسلامی، تشکیلات قضایی عمومی دادگستری، مراجع قضایی اختصاصی دادگستری و... پرداخته است.

□ کار هنرپیشه روی خود در جریان تأتر
(مجموعه آثار علمی استانیسلاوسکی با یادداشتی از گ. کریستی)
ترجمه: مهین اسکویی
ناشر: انتشارات سروش
۵۶۰ صفحه ـ قطع رقعی ـ قیمت با جلد نرم: ۱۹۵۰ ریال با جلد زرکوب: ۲۹۰۰ ریال

زندگی یك قرن کامل هنر صحنه‌ای روس با نام کنستانتین سرگیویچ استانیسلاوسکی ارتباط دارد. در واقع ایجاد سیستم خلاقیت هنرپیشگی استانیسلاوسکی به زندگی حال و آیندهٔ تئاتر تعلق دارد.

استانیسلاوسکی در کتاب «زندگی من در هنر اکتشافات»، خود را در زمینهٔ خلاقیت صحنه‌ای با ذرات آن فلزات قیمتی که از طریق اکتشافات سخت و دشوار سالهای متمادی به دست آمده است مقایسه می کند. او درباره این «سیستم» همچون میراثی جهت نسلهای آینده فعالین تئاتری و نیز همچون مهمترین نتایج زندگی هنری خود سخن می گوید.

در واقع فرق اساسی سیستم استانیسلاوسکی با تمام سیستمهای کهنه تئاتری که قبل از او وجود داشته‌اند در این است که بنای سیستمهای کهنه تئاتری را آموزش نتایج نهایی خلاقیت تشکیل می‌داد در صورتی که سیستم استانیسلاوسکی بر مبنای آشکار کردن دلایل درونی نقش که باعث ایجاد نتایج مختلف برونی سیما می شود استوار شده است.

درآغاز کتاب با شرح حال کنستانتین سرگیویچ استانیسلاوسکی که به قلم گ. کریستی نوشته شده است روبرو می‌شویم. پس از توضیحاتی در مورد نویسنده و چگونگی روی‌آوری وی به تئاتر شمه‌ای درباره مترجم این کتاب خانم مهین اسکویی بیان شده است.

پس از این مقدمات متن اصلی آغاز می‌شود که به گفتهٔ ناشر کتاب حاضر جلد نخست سری آثار علمی استانیسلاوسکی است و مجلدهای بعدی نیز درآینده به چاپ خواهد رسید. قسمت اول با عنوان: «کار هنرپیشه روی خود در جریان ایجاد هیجان هنری» آمده است که پس از مقدمه‌ای به قلم نویسنده زیر بخشهای آن که عبارتند از: «آماتوریسم». «هنر صحنه‌ای و حرفه صحنه‌ای»، «عمل، اگر، شرایط پیشنهادی»، «تخیل»، «دقت یا توجه صحنه‌ای»، «رهایی عضلات»، «قطعات و هدفها»، «باور و احساس حقیقت»،...، «غریزه درخود احساس گری صحنه‌ای هنرپیشه» و در پایان ضمایمی از یکی دو فصل آورده شده است.

* طراحی صحنه درفیلم
گردآوری وتدوین: ترنس سنت جان مارنر
ترجمه واقتباس: مهدی رحیمیان
ناشر: انتشارات سروش
۱۹۰ صفحه ـ قطع رقعی ـ قیمت: ۶۰۰ ریال

هر ساله پیشرفتهای جدید درفراگردها، و پرداختهای تصویری ساخت، صحنه‌های فیلم را هیجان انگیزتر، قابل انعطاف‌تر، و بعضی اوقات باصرفه‌تر کرده است.

هر فیلم سینمایی، محصول به کارگیری استعداد و کار خلاق وگروهی تعدادی از افراد علاقه‌مند است. یك فیلم سینمایی، بطور کامل، چه درمحلی خارج از استودیو فیلمبرداری شود و چه دراستودیو، کارگردان هنری یا طراح فیلم، یکی از خالقان اصلی آن است. کتاب طراحی صحنه درفیلم به مباحث مختلفی پرداخته است. بعداز بیان درمقدمه از دانستنیهای پایه برای طراحی صحنه سخن به میان می‌آید و سپس فصل

دوم که عنوان «تدارکات» را یدك می کشد، شامل بخشهایی چون: طراح فیلم وکارگردان: واحدهنری، اعضای واحدهنری و مسئولیت آنها، بودجه،

سازماندهی کار، برنامه ریزی تأمین بودجه است درفصل سوم بحثی دربارهٔ طراحی مکانهای فیلمبرداری مطرح می‌شود که سرفصلهای آن عبارتند از: «فیلمنامه و فیلمبرداری خارج از استودیو، مکان یابی درخارج از استودیو، انتخاب محل فیلمبرداری، صحنه‌های سرپوشیده واستودیوهای موقتی، رابطهای محلی، و....» درفصول بعدی نویسنده به بیان مطلبی دربارهٔ تدارك مکانهای فیلمبرداری خارج از استودیو، فضاسازی، طراحی دراستودیو، صحنه آرای و طراح وجلوه های ویژه پرداخته است.

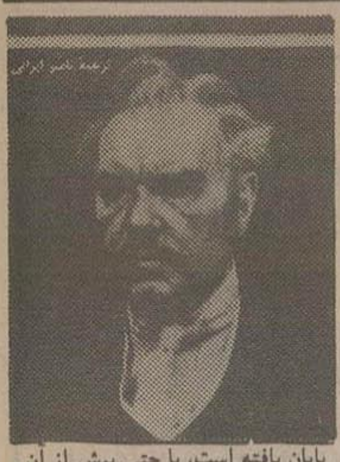

□ جان گابری‌یل بورکمن
نوشته: هنریك ایبسن
ترجمه: ناصر ایرانی
ناشر: انتشارات سروش
۱۲۷ صفحه ـ قطع رقعی ـ قیمت: ۴۵۰ ریال

طرح کلی کتاب «جان گابری‌یل بورکمن» براساس داستانی شکل گرفته که ایبسن مدتها پیش، در ایام دانشجوئیش در اسلو (که در آن زمان کریستیانا نام داشت)، شنیده بود. در سال ۱۸۵۱ یك افسر عالیرتبه ارتش متهم به اختلاس شد. او ابتدا این اتهام را بی‌پایه خواند، ولی بعد سعی کرد با شلیك تیر خودکشی کند ولی نتوانست و به چهارسال زندان با اعمال شاقه محکوم شد و وقتی از زندان بیرون آمد، کمی پیش از آنکه ایبسن به اسلو برگردد تا به کارگردانی تئاتر بپردازد، خودش را در خانه حبس کرد و بقیهٔ عمرش را در کنج عزلت به غم و غصه گذراند بی‌آنکه حتی قادر باشد با زنش همکلام شود. بعدها، در سال ۱۸۸۰، افتضاح بزرگی در آرندال برپا شد: یك مدیر بانك پولهای مشتریان را اختلاس کرد و به زندان محکوم شد. ورشکستگی موضوعی بود که همواره توجه ایبسن را به خود جلب می کرد زیرا وقتی هفت ساله بود پدرش به همین درد مبتلا شده بود.

آنچه جان گابری‌یل بورکمن را تا حد یك شاهکار کم‌نظیر تئاتری ارتقا داده قدرت تکنیك آن است. یك جنبهٔ این قدرت تکنیك، ساختار متداخل نمایشنامه است: هر پرده درست از جایی شروع می‌شود که پردهٔ قبلی پایان یافته است، یا حتی پیش از آن. این ساختار ما را با لحظه‌هایی از تئاتر ناب ـ از غافلگیری تکان‌دهنده و در عین حال انتظار برآورده شده ـ روبه رو می کند؛ مثل صحنهٔ آغازین پردهٔ دوم که پرده بالا می رود تا ردپای پردهٔ اول را به ما نشان بدهد که در وجود بورکمن، این گرگ بیمار و ناپلئون از پادرآمده، تجسد یافته درحالی که فریدا فولدال هنوز دارد رقص مرگ را می نوازد که در پایان پرده اول در طبقهٔ پائین، ارهارت را ـ و مارا ـ از جا در برده بوده است. موقعیتهای مکانی در سرتاسر نمایشنامه معانی ویژه می‌یابند، هم از طریق رفتنها و آمدنها و هم از طریق اشاره‌های لفظی. رهنمودهای صحنه‌ای ایبسن را (که بیشتر برای خوانندهٔ متن تهیه شده تا برای بازیگران و کارگردانان) نباید به حساب ناتورالیسم وسواس آمیز او گذاشت. نمایشنامه بازنی آغاز می‌شود که روی نیمکتی نشسته و با مردی پایان می‌یابد که در برابر جهان ایستاده است.

□ سکوتهای سرهنگ برامبل
نویسنده: آندره موروا
ترجمه: دکتر عباس آگاهی
ناشر: انتشارات سروش
۱۴۰ صفحه ـ قطع رقعی ـ قیمت: ۵۰۰ ریال

کتاب حاضر، نخستین اثر آندره موروا و حاوی خاطرات شخصی او از دوران جنگ اول است که در قالب رمان ارائه شده است. بدیهی است که شخصیتهای آن در نیمه راه واقعیت و تخیل قرار دارند و «اورل»، مترجم و مأمور خدمت در هنگ اسکاتلندیها، که راوی وقایع این کتاب است، تا حدود زیادی با خود نویسنده قرابت دارد.

مترجم در ابتدای مقدمه آندره موروا را چنین معرفی می‌کند: «نویسندهٔ بلندآوازهٔ فرانسوی (۱۸۸۵ـ۱۹۶۷)، در جوانی به تحصیل فلسفه پرداخت و سپس به راهنمایی استادش فیلسوف معروف آلن ده سال از عمر خود را در کارخانهٔ ریسندگی خانوادهٔ خود گذرانید؛ حال آنکه آرزو داشت به تدریس بپردازد. هنگامی که جنگ اول جهانی شروع شد، او با عنوان مترجم و سپس عضو رابط، مأمور خدمت در ارتش انگلستان شد که در شمال فرانسه می‌جنگید. بلافاصله بعد از پایان جنگ کتاب سکوتهای سرهنگ برامبل را در سال ۱۹۱۸ با خرج خود، در یك هزار نسخه به چاپ رسانید. این کتاب موجب شهرت او شد و به تدریج فعالیت خود را وقف زندگی ادبی کرد. وی در سال ۱۹۳۹ به عضویت فرهنگستان فرانسه نایل آمد و با آغاز جنگ دوم جهانی به ایالات متحدهٔ آمریکا رفت و تا پایان جنگ در این کشور باقی ماند و موفق شد به آرزوی دیرینه‌اش که تدریس در دانشگاههای مختلف، از آن جمله در پرنستون بود، جامهٔ عمل بپوشاند. از آندره موروا رمان، بیوگرافی، رسالات و بررسیهای تاریخی متعددی به جای مانده است. او از جملهٔ نویسندگان فرانسوی است که آثارش به اغلب زبانهای زندهٔ دنیا ترجمه و منتشر شده است.

□ جهان در آستانه سال ۲۰۰۰
نویسنده: لستر. آر. براون و دیگران
ترجمه: مهرسیما فلسفی
ناشر: انتشارات سروش
۳۶۲ صفحه ـ قطع وزیری ـ قیمت: ۱۳۰۰ ریال

ابعاد فعالیتها مخرب انسان و پیامدهای زیست محیطی آن امروزه به قدری گسترش یافته که قابلیت سکونت روی زمین را با خطر جدی مواجه کرده است.

جامعهٔ با ثبات، نیازهایش را بدون دست یازیدن به امکانات نسلهای آینده تأمین می کند؛ اما معیارهای سنجش متعدد حاکی از آن است که جامعهٔ معاصر توان دستیابی به چنین هدفی را ندارد.

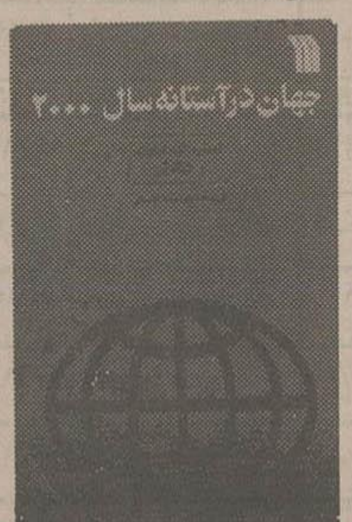

این کتاب، تضاد بین فوریت و عدم اطمینانی را که بر روابط جهان حکمفرماست، در عصری که پیامدهای محیطی ناشی از فعالیتهای بشری از مرزهای ملی فراتر می‌رود، مورد بحث قرار می‌دهد. این کتاب چهارمین گزارش از سلسله گزارشهای سالانهٔ مؤسسهٔ ورلدواچ است که پیشرفت جهان را برای دستیابی به جامعه‌ای باثبات ارزیابی می کند.

موضوعهای مطرح شده در کتاب عبارتند از: فعالیتهای بشر که چرخهٔ شیمیایی زمین را نابود می کند؛ بازنگری جهانی استفاده از نیروی هسته‌ای پس از حادثهٔ چرنوبیل؛ شهرنشینی رو به رشد جمعیت جهان؛ روآوردن به نظام بازار (رقابت آزاد) و ابتکارهای جدید در بازیافت مواد و افزایش فرآوری کشاورزی.

نویسندگان این مقاله‌ها کوشیده‌اند ضمن برشمردن خطراتی که زندگی بر روی زمین را تهدید می کند به ارزیابی راه حلهای گوناگون برای رسیدن به جامعه‌ای باثبات بپردازند.

اسناد تاریخی روشنگر اذهان جامعه

□ گزیدهٔ اسناد سیاسی ایران و عثمانی (جلد اول)
ناشر: دفتر مطالعات سیاسی و بین‌المللی وزارت امورخارجه واحد نشر اسناد
۸۸۰ صفحه ـ قطع وزیری ـ قیمت: ۴۵۰۰ ریال

اسناد تاریخی نمایانگر تحولات گذشته اقتصادی، سیاسی و اجتماعی است، تحولاتی که نقش به سزایی در روشنگری اذهان جامعه، خصوصا نسل آینده‌ساز کشور خواهند داشت و علل توانایی و ناتوانی گذشته و خادمین و خائنین را از یکدیگر متمایز و برای دریابندگان عبرت راه سربلندی و سعادت را نمایان می‌سازد.

تاریخ دو قرن گذشتهٔ کشور ما، به ویژه دورهٔ قاجاریه که روابط ایران و عثمانی بخشی از آن است و موضوع این کتاب می‌باشد، طبق اسناد و مدارك

و آلت فعل سیاست بیگانه به شمار می آمدند و مقام و منافع خویش را بر مصالح و حقوق ملت و مملکت ترجیح می‌دادند.

وظیفه نویسندگان و مورخان است که ابهام و بیگانگی گذشته و حال را برطرف ساخته و آن دو را به هم نزدیك کرده و پیوند دهند و در حقیقت تاریخ قدیم را آیینه جدید شمارند و به یافتن علل عظمت و انحطاط در پهنه زمان با ترتیب و تنظیم دادن تاریخ متقدم و معاصر در روشن کردن خصایل و فضایل قوم ایرانی و کشور اسلامی اقدام کنند و واقعیتهای تاریخی را به دور از هر گونه تحریف و تأویل با اسناد و مدارك متقن در دسترس و مطالعه همگان قرار دهند، تا ظلمت ناباوری و شك و تردید در برابر نور و روشنایی حقیقت از اذهان جامعه زدوده شود.

ناشر برای دستیابی بدین مهم بهترین شیوه و راه را بررسی و تحقیق اسناد تاریخی دانسته که ارزش و اهمیت آن بر هیچکس پوشیده نیست.

کتاب گزیده اسناد سیاسی ایران و عثمانی عمدتا حاوی اسنادی از سال ۱۱۱۱ تا ۱۲۷۰ هجری قمری است، یا به عبارت دیگر قبل از قرارداد اول تا قرارداد دوم ارزنةالروم و مذاکرات بعد از آن است.

مطالب کتاب در شش قسمت تدوین شده که عناوین آن عبارتند از:

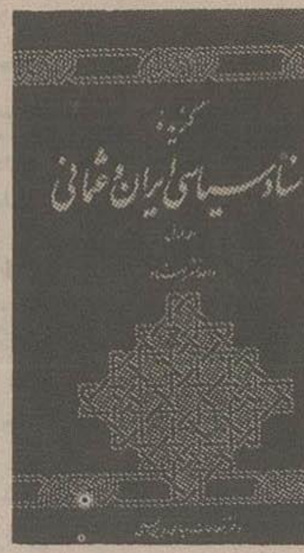

فصل اول: مختصری از نکات مهم تاریخ ایران و عثمانی، فصل دوم: اسناد متبادل سران دو کشور و دولتمردان ایران و عثمانی،

(در بسیاری موارد اسناد به زبان ترکی اسلامبولی قدیم بوده و حتی‌الامکان سعی شده است که با ترجمه زمان خود همراه باشند، و در مواردی که ترجمه پیدا نشده، عین نامه ترکی بدون هیچگونه تغییر و تأویل در کتاب آمده و به مختصر توضیحی در کیفیت و چگونگی آن بسنده شده است).

فصل سوم: امور سرحدی، سابقهٔ تاریخی و اسناد محرمه و قراردادهای بین دولتین، فصل چهارم: امور سرحدی دولتین، اسناد مذاکرات ارزنةالروم و اسناد سرحدی کردستان و آذربایجان، فصل پنجم: صورت مجالس مکالمات و مذاکرات مأمورین دول اربعه در باب عهدنامهٔ ارزنةالروم و مواد آن، فصل ششم: نمونه‌هایی از احکام و قباله‌های قراء سرحدی ایران و عثمانی.

سرانجام بخش ضمیمه و پایانی این کتاب را صورت اسامی سلاطین عثمانی و تصاویر بعضی از آنها و ۵ قطعه نقشه‌های امپراطوری عثمانی تشکیل می‌دهد.

تاریخی از ناتوانیهای بسیار حکایت دارد. ماجراهای سیاسی آن دوران و کارنامه بسیاری از زمامداران را نمایان می‌سازد که گذشته از معدود رجال پاکدامن و کاردان و وطن‌پرست و با ایمان، اغلب کسانی که بر مقدرات این مرزوبوم حاکم بوده‌اند، افرادی ناآگاه و فاقد هرگونه کارآیی اجتماعی و اقتصادی و سیاسی بوده

* انه اید
نویسنده: ویرژیل
برگردان از لاتین به فرانسه: آندره بله سور
ترجمه: میرجلال الدین کزازی
ناشر: نشر مرکز
۵۷۰ صفحه: قطع وزیری ـ قیمت ۳۸۰ تومان

کتاب «انه اید» که کتابی است همپای ایلیاد و ادیسه و ادیبان آن را سومین اثر بزرگ پهلوانی جهان شمرده‌اند ابتدا با سالشماری از زندگی ویرژیل آغاز شده و سپس شرحی در مورد ویرژیل و انه اید آورده شده و کلا گفته است که انه اید چیست؟ و ویرژیل کیست؛ پس از آن فصول اصلی آغاز می‌گردند که نویسنده هر یك را نام کتاب داده است که مشتمل بر دوازده فصل یا دوازده

کتاب است در ابتدای هر فصل خلاصه‌ای از کل متن آن فصل آورده شده است.

پایان بخش این اثر حماسی و پهلوانی فرهنگ نامهای اساطیری می‌باشد.

در زیر بخشی از مقدمه را آورده‌ایم که شاید بتواند بیانگر نثر و نشانگر روح کتاب باشد.

«سخن سنجان و ادبدانان باختر زمین «سرگذشت انه» یا «انه اید» ویرژیل را سومین داستان بزرگ در جهان، پس از «ایلیاد» و «اودیسه» هومر شمرده‌اند. هرچند این هر سه، در ادب پهلوانی، نامهایی جاودانی‌اند، اما هرگز به هیچ روی ورای، با نامهٔ ورجاوند و بی مانند فردوسی ـ شاهنامه ـ پهلو نمی‌توانند زد. ویرژیل در انه اید داستان انه را می‌سراید؛ و آنچه را او پس از رهایی از چنگ مرگ در تروا، در سفرهای دیرباز و پرماجرایش، برای رسیدن به لایتوم، به سرزمینی که بدو نوید داده شده است، می‌آزماید و از سر می گذراند».

«ورژیل، انه اید را، در بنیاد، به پیروی از حماسه‌های هومر سرود؛ در سراسر سروه بلند وی، نشانه‌ها از شیوهٔ سخنسرایی هومر می‌توان یافت. امّا سرشت و ساختار هومری انه‌اید، ویرژیل را از آن باز نداشت که از سخنوران اسکندرانی، به ویژه از آپولونیوس رودسی اثر نپذیرد؛ و بهره برنگیرد.»

«ویرژیل ده سال از زندگانیش را در کار سرودن انه‌اید کرد؛ سرودن آن از سال ۲۹ پیش از زادن مسیح آغاز گرفت. او پس از آنکه ده سالی را به سرودن حماسهٔ ملی رومیان گذرانید، بر آن سر افتاد که آهنگ و اندیشه‌ای را جامهٔ کردار بپوشاند که دیری آن را در سر پرورده بود و آن چیزی نبود جز راه بردن به خاور زمین و یونان: دیدار از سرزمینهایی که رویدادهای انه‌اید در آنها به انجام رسیده بود.

بدین سان، ویرژیل، حماسهٔ ملّی رومیان را سرود. او داستانی را نوشت که در رم همان ارج و پایگاهی را داشت که سروده‌های هومر برای یونانیان دارد».

مجموعه «چه می دانم؟» و چهار کتاب جدید

مؤسسه چاپ و انتشارات آستان قدس رضوی اخیرا ۴ کتاب جدید از مجموعه «چه می دانم؟» به بازار علم و سیاست عرضه کرده است. مسلماً هدف از انتشار این مجموعه، ارتقاء سطح علمی و آگاهیهای عمومی مردم است. «زیمبابوه»، «روسیه»، «ادبیات ژاپن» و «جنگ جهانی اول» عناوین ۴ کتاب منتشره از این مجموعه است.

□ جنگ جهانی اول
تألیف: پیر رنوون
ترجمه: دکتر عباس آگاهی
۱۳۶ ص ـ ۶۰۰ ریال

جنگ اتریش و صربستان موجب بروز جنگ میان اتریش و روسیه شد: حکومت تزار از ۲۴ ژوئیه اعلام کرده بود که اجازه نخواهد داد «صربستان از پای درآید»؛ باخبر بمباران بلگراد، روسیه فرمان بسیج محدود داد که تنها اتریش ـ هنگری را هدف قرار می‌داد (۲۹ ژوئیه) اما چون آلمان، همپیمان اتریش ـ هنگری، از سی سال پیش اعلام کرده بود که «ادامه تدابیر نظامی روسیه» را تحمل نخواهد کرد. فردای آن روز، روسیه دستور بسیج عمومی را صادر کرد (۳۰ ژوئیه).

به این ترتیب منازعه اتریش و روسیه مبدل به منازعه‌ای اروپایی گردید. آلمان حالت «جنگی» اعلام کرد و در ۳۱ ژوئیه اولتیماتومی برای روسیه فرستاد و در آن خواهان عقب‌نشینی در مورد اقدامهای بسیج عمومی شد؛ در همین احوال این کشور از فرانسه که از بیست و دو سال پیش همپیمان روسیه بود خواست تا درجنگ آلمان و روسیه بیطرفی اتخاذ کند. حکومت فرانسه از پذیرش این درخواست امتناع ورزید، و همزمان با حکومت آلمان تصمیم به بسیج عمومی گرفت. اول اوت، شب هنگام، آلمان به روسیه اعلان جنگ داد. دوم اوت، به رغم* اساسنامه بین‌المللی بیطرفی که از بلژیك حمایت می کرد. آلمان با تهدید از این کشور خواست که به ارتشهای آلمانی اجازه عبور دهد. با پایمال شدن بیطرفی بلژیك، بریتانیای کبیر تصمیم گرفت در کنار فرانسه و روسیه وارد جنگ شود، درحالی که ایتالیا، هرچند از سال ۱۸۸۲ همپیمان اتریش ـ هنگری و آلمان بود، اعلان بیطرفی کرد.

چرا بحران از راههای دیپلماتیك حل و فصل نشد؟

حکومت اتریش ـ هنگری بر آن شد تا از فرصتی که سوء قصد سرایبو برایش فراهم کرده بود. به منظور درهم شکستن نهضت ملی صربستان از طریق زور استفاده کند.

حکومت روسیه اجازه نداد که صربستان زیر فشار خرد شود. زیرا به این ترتیب اتریش ـ هنگری در تمامی عرصه بالکان به موقعیت برتر دست می‌یافت. درحالی که بالکان از حدود یك قرن بیشتر، صحنه مبارزه نفوذ میان این دو امپراتوری بود. آلمان و فرانسه حفظ پیمانهایشان را ضرور دانستند. بریتانیای کبیر آگاه بود که منافع اساسی‌اش حکم می کرد تا راه را بر سیادت آلمان در قاره اروپا سد کند.

در بحران ژوئیه ۱۹۱۴، فشار منافع اقتصادی (که در سالهای پیشین محسوس بود) به هیچ وجه بروز و ظهور نداشت؛ تنها دلمشغولیهای مربوط به امنیت، قدرت و اعتبار، تعیین کننده تصمیمهای قطعی بودند. بی گمان هیچ یك از این حکومتها از پیش به جنگی فراگیر نیندیشیده بوده است. اما اتریش ـ هنگری و آلمان برنامه‌ای برای اقدام نظامی تدارك دیده بودند که، در اروپای ناآرام آن زمان، خطر رویارویی بزرگی را در برداشت؛ این کشورها بودند که هرگونه راه حل دیپلماتیك را رد کردند؛ نیز این کشورها بودند که، وقتی مشخص شد روسیه مقاومت خواهد کرد، جنگ عمومی را بر رها کردن برنامه خود ترجیح دادند.

کتاب «جنگ جهانی اول» علل و عوامل وقوع جنگ جهانی اول و چگونگی ادامه آن را برمی‌شمرد

این کتاب دارای هشت فصل و نتیجه و کتابشناسی است.

□ زیمبابوه
تألیف: دانیل ژوآنو
ترجمه: دکتر سید اسدالله علوی
۱۳۲صفحه ـ ۵۵۰ ریال

در آغاز سالهای دههٔ ۱۹۶۰، هنگامی که بیشتر مستعمره‌های فرانسوی زبان و انگلیسی‌زبان افریقای سیاه به استقلال سیاسی نایل شده بودند و یا در شرف به دست آوردن آن بودند، رودزیا برای خود راهی عجیب برگزید.

اقلیت اروپایی که در پی استعمار کشور از سوی سیسیل رودز (به سال ۱۸۹۰) در آن مستقر شده بود، از اعطای قدرت سیاسی به اکثریت سیاهپوست، که از مدتها پیش بیهوده آن را طلب می کرد، سر باز می‌زد و سخت به امتیازات خود دل بسته بود.

رژیم غیرقانونی به روی کار آمده توسط یان اسمیت[۲] درسال ۱۹۶۵، با بی‌توجهی به محکومیت از سوی تمامی جامعهٔ بین‌المللی و علی‌رغم تزلزل ایجاد شده در آن به لحاظ اعمال

مجازاتهای اقتصادی ـ که البته کارآیی چندانی هم نداشت ـ توانست تا سال ۱۹۷۹ بر سر قدرت باقی بماند.

سیاست مبتنی بر تفکیك نژادی دولتمردانی که در حقیقت در تمام طول این مدت بر رودزیا حکومت می‌راندند ـ سیاستی که از بسیاری جهات شبیه به سیاستی است که امروزه در افریقای جنوبی اعمال می‌شود ـ به دلیل مقاومت در اعمال بی‌عدالتیهای زیاد که گاه تشدید هم می‌شد، موجب تجدید حیات جنبش ملی‌گرای افریقا شد. این جنبش درابتدا با مشکلات مواجه بود، ولی از آغاز سال ۱۹۷۰ از حمایت مردمی بسیار گسترده و کمکهای خارجی هرچه مهمتر و رهبرانی (چون رابرت موگابه[۳] و جوشوا لکوموا[۴]) برخوردار شد. این رهبران مصمم بودند تا زمانی که سرانجام قدرت سیاسی به دست اکثریت (قانون اکثریت) پرسد، دست از مبارزه برندارند.

جنگ داخلی که تقریباً ده سال طول کشید بیست هزار کشته بر جای

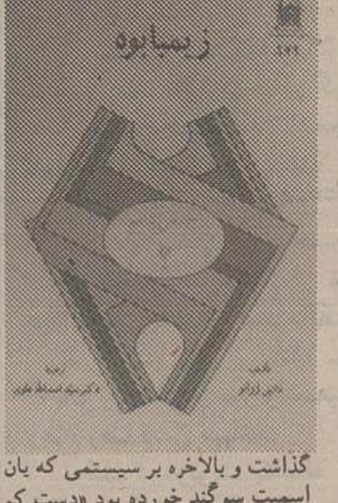

گذاشت و بالاخره بر سیستمی که یان اسمیت سوگند خورده بود «دست کم هزار سال» آن را حفظ کند، پیروز شد.

چگونگی صلح و نیل به استقلال، موضوع مذاکرات بسیار دقیقی بود که در آن، دیپلماسی بریتانیا از خود مهارت زیادی نشان داد. با به دست آوردن استقلال (در هجدهم آوریل ۱۹۸۰)، رودزیا، نامی را که اولین استعمارگرش برای آن به ارث گذاشته بود به کناری نهاده در عوض، نام قدیمی قلمرویی را برای خود برگزید که خرابه‌های سنگی بی‌نظیر آن در تمامی افریقای سیاه، شکوه و عظمت آن را به یاد می‌آورد.

هدف این شمارهٔ «چه می‌دانم؟» از یك سو یادآوری دوره‌های عمدهٔ تاریخ رودزیاست که شناخت آن ـ هرچند بطور خلاصه ـ برای درك زیمبابوه امروز مهم است و از سوی دیگر ارائه ویژگیهای اصلی زیمبابوهٔ کنونی است. ضمن ان که خواننده مشتاق به دانستن اطلاعات بیشتر را به کتب موجود فراوانی به انگلیسی که ضمناً عمده‌ترین آنها در بخش ضمیمهٔ این کتاب آورده شده‌اند، راهنمایی می کند.

□ انقلاب روسیه
تألیف: فرانسوا ـ گزاویه کولن
ترجمه: دکتر عباس آگاهی
۱۲۸ صفحه ـ قطع رقعی ـ قیمت: ۶۰۰ ریال

«۱۹۱۷: تنها هشت ماه کافی بود تا رویدادی که در آغاز، شورشی ساده به خاطر نان بود به عصیانی مبدل شود، که ابتدا تنها محدود به پیرامون پطروگراد بود اما به زودی برآن شد تا دنیا را به انقلاب بکشاند.

طغیان پرولتاریای پطروگراد جنبهٔ نمادین داشت. این انقلاب که از نظر خصلت جنبهٔ بین‌المللی داشت، آیا تصادفاً روسی شده بود؟ با این همه، خواستهای ملی و خصلت جهانی را به دشواری می‌توان با یکدیگر آشتی داد. و این انقلاب ـ که همانند هر انقلاب اصیل طنینی جهانی دارد ـ دیری نمی‌پاید که در محدودهٔ ملی خود عقب می‌نشیند و (دست کم به گونه‌ای موقت) با کشوری که شاهد تولدش بوده است، هویت واحد می‌یابد. دلیل آن این است که این انقلاب، نخست، انقلابی روسی بود، یعنی واکنشی ملی و آمرانه نسبت به اتوکراسی تزارها. این انقلاب که در روس زاده شده بود، فقط به گونه‌ای اتفاقی تظاهر بین‌المللی می‌یافت....»

جملات فوق بخشی از پیشگفتار کتاب است که تا حدودی می‌تواند بیانگر هدف نشر این کتاب باشد.

این کتاب شامل ۵ فصل، نتیجه و کتابشناسی منحصر است.

□ ادبیات ژاپن
تألیف: ژاکلین پیژو ـ ژان ژاك جودین
ترجمه: دکتر افضل وثوقی
۱۵۷ ص ـ ۶۰۰ ریال

آشنائی با ادبیات هر قومی به افق دیدوسعت می‌بخشد و دریچه‌ای است به سوی فرهنگ آن قوم: آشنایی با «ادبیات ژاپن» در واقع آشنایی است با فرهنگ این کشور خاور دور.

در کتاب «ادبیات ژاپن» ابتدا قرن «نارا» و عصر «هیان» مورد بحث و بررسی قرار می‌گیرد. شعر، خاطره‌نویسی و یادداشت‌برداری و آثار توصیفی داستانی در این دو دوره به خواننده معرفی می گردد.

فصل سوم و فصل چهارم وضع شعر، تئاتر و رمان را در قرون وسطی و عصر «توکوگاوا» بررسی می کند. «عصر میجی»، «از تایشو تا پایان جنگ جهانی دوم» و «دوران معاصر» عناوین فصل پنجم، ششم و هفتم را تشکیل می‌دهد.

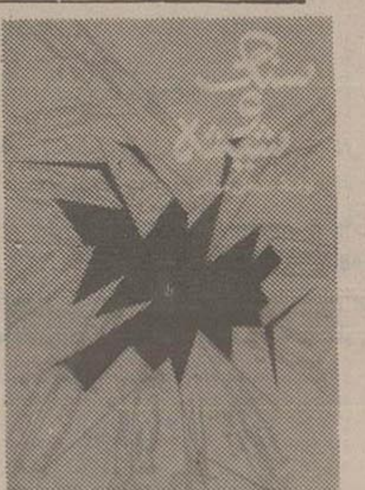

قصه های نوجوانان

□ پسران دهکده
نویسنده: حسین مسیحی
نقاشی: سیما سامانی
ناشر: انتشارات سروش
۵۵ صفحه ـ قطع رقعی ـ قیمت: ۳۶۰ ریال
برای گروه سنی «د»

□ سنگ و شیشه (مجموعهٔ قصهٔ نوجوانان ۳)
نویسنده: مصطفی خرامان
ناشر: انتشارات سروش
۲۳ صفحه ـ قطع رقعی ـ قیمت: ۱۵۰ ریال

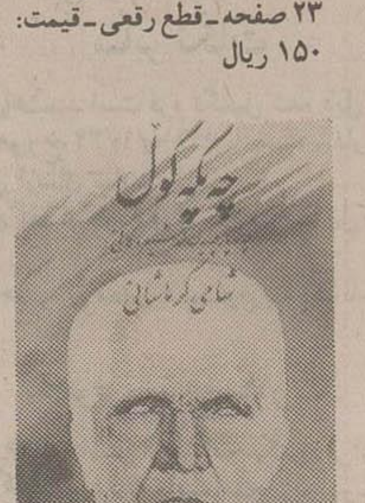

دو کتاب به زبان کردی

□ چوارنیدگانی خه‌ییام (برگزیده رباعیات خیام به کردی)
نوشته: وه رگیداوه‌ی هه‌ژار
ناشر: انتشارات سروش
۱۰۶ صفحه ـ قطع رقعی ـ قیمت: ۴۰۰ ریال

دویست و پنجاه رباعی خیام با همان وزن عروضی فارسی به کردی تر... ت.

□ چه پکه گول
نویسنده: شامی «کرماشانی»
ناشر: انتشارات سروش
۸۷ صفحه قطع رقعی ـ قیمت: ۲۵۰ ریال
کتاب به زبان کردی است.

قابل توجه مدیران کارخانجات، صنایع و داوطلبان آزاد

شرکت تکنولوژی الکترونیك و سیستمهای کنترل - کنتورنیك تابع سازمان گسترش و نوسازی صنایع ایران وزارت صنایع سنگین در نظر دارد کلاسهای آموزشی خود را بشرح جدول زیر برگزار نماید.
آدرس: خیابان ولیعصر نبش خیابان جام جم ساختمان سازمان گسترش طبقه همکف اطاق ۱۱۶ تلفن: ۲۹۴۱۱۵ و ۲۹۴۱۰۱ الی ۲۹۴۱۰۹ داخلی ۱۴۲

عنوان دوره	تاریخ شروع	روزهای کلاس	ساعت کلاس	مدت دوره	شهریه، ریال
مبانی کامپیوتر و برنامه نویسی بزبان BASIC مقدماتی	۷۰/۱/۳۱	شنبه-دوشنبه	۸/۳۰-۱۲	۳۰ ساعت	۳۰۰۰۰
	۷۰/۱/۳۱	شنبه-دوشنبه	۱۲/۳۰-۱۶	۳۰ ساعت	۳۰۰۰۰
	۷۰/۲/۱	یکشنبه-سه شنبه	۸/۳۰-۱۲	۳۰ ساعت	۳۰۰۰۰
	۷۰/۲/۱	یکشنبه-سه شنبه	۱۲/۳۰-۱۶	۳۰ ساعت	۳۰۰۰۰
برنامه نویسی BASIC پیشرفته	۷۰/۲/۱	یکشنبه-سه شنبه	۱۶-۱۹	۳۶ ساعت	۴۰۰۰۰
	۷۰/۲/۴	چهارشنبه-پنجشنبه	۱۲/۳۰-۱۶	۳۶ ساعت	۴۰۰۰۰
	۷۰/۲/۴	چهارشنبه-پنجشنبه	۸/۳۰-۱۲	۳۶ ساعت	۴۰۰۰۰
آشنائی با سیستم عامل DOS	۷۰/۱/۳۱	شنبه-دوشنبه	۸/۳۰-۱۲	۳۶ ساعت	۴۰۰۰۰
	۷۰/۱/۳۱	شنبه-دوشنبه	۱۲/۳۰-۱۶	۳۶ ساعت	۴۰۰۰۰
	۷۰/۲/۱	یکشنبه-سه شنبه	۱۲/۳۰-۱۶	۳۶ ساعت	۴۰۰۰۰
	۷۰/۲/۴	چهارشنبه-پنجشنبه	۸/۳۰-۱۲	۳۶ ساعت	۴۰۰۰۰
برنامه نویسی DBaseIII	۷۰/۱/۳۱	شنبه-دوشنبه	۱۶-۱۹	۴۰ ساعت	۴۵۰۰۰
	۷۰/۲/۵	پنجشنبه	۱۲/۳۰-۱۶/۳۰	۴۰ ساعت	۴۵۰۰۰
AUTOCAD	۷۰/۱/۳۱	شنبه-دوشنبه	۸/۳۰-۱۲	۵۰ ساعت	۵۵۰۰۰
	۷۰/۲/۱	یکشنبه-سه شنبه	۸/۳۰-۱۲	۵۰ ساعت	۵۵۰۰۰
	۷۰/۲/۵	پنجشنبه	۸/۳۰-۱۲/۳۰	۵۰ ساعت	۵۵۰۰۰
برنامه نویسی بزبان PASCAL	۷۰/۲/۱	یکشنبه-سه شنبه	۸/۳۰-۱۲	۵۰ ساعت	۵۵۰۰۰
	۷۰/۲/۱	یکشنبه-سه شنبه	۱۶-۱۹	۵۰ ساعت	۵۵۰۰۰
برنامه نویسی بزبان C	۷۰/۱/۳۱	شنبه-دوشنبه	۱۶-۱۹	۵۰ ساعت	۵۵۰۰۰
	۷۰/۲/۴	چهارشنبه-پنجشنبه	۱۲/۳۰-۱۶	۵۰ ساعت	۵۵۰۰۰
مبانی میکروپروسسور	۷۰/۲/۴	چهارشنبه-پنجشنبه	۱۶-۱۹	۵۰ ساعت	۶۵۰۰۰
الکترونیك مقدماتی	۷۰/۱/۳۱	شنبه-دوشنبه	۱۴-۱۶/۳۰	۵۰ ساعت	۴۵۰۰۰
الکترونیك یك	۷۰/۱/۳۱	شنبه-دوشنبه	۱۶/۳۰-۱۹	۵۰ ساعت	۴۵۰۰۰
دیجیتال یك	۷۰/۲/۱	یکشنبه-سه شنبه	۱۴-۱۶/۳۰	۵۰ ساعت	۴۵۰۰۰
دیجیتال دو	۷۰/۲/۱	یکشنبه-سه شنبه	۱۶/۳۰-۱۹	۵۰ ساعت	۵۰۰۰۰

بسمه تعالی

آگهی استخدام رسمی

بانك مرکزی جمهوری اسلامی ایران

بانك مرکزی جمهوری اسلامی ایران در نظر دارد بمنظور تامین نیروی انسانی مورد نیاز خود از بین دارندگان مدرك تحصیلی لیسانس و بالاتر در یکی از رشته‌های اقتصاد (نظری - بازرگانی)، مدیریت، بازرگانی، حسابداری و امور مالی، بانکداری، آمار، ریاضی، حقوق قضائی (فقط برادران)، مدیریت دولتی، زبان انگلیسی و کامپیوتر (نرم افزار) از طریق مسابقه و مصاحبه جهت خدمت در تهران با حقوق و مزایای مکفی استخدام نماید.
شرایط:
۱- تابعیت دولت جمهوری اسلامی ایران
۲- متدین به یکی از ادیان رسمی کشور
۳- متعهد و معتقد به نظام جمهوری اسلامی ایران
۴- دارا بودن کارت پایان خدمت یا معافیت دائم
۵- دارندگان مدرك تحصیلی لیسانس بایستی متولد سال ۱۳۴۰ به بعد و دارندگان مدرك تحصیلی فوق لیسانس وبالاتر متولد ۱۳۳۵ به بعد باشند.
۶- سکونت در شهرستان تهران

توجه:

۱- مدت خدمت وظیفه عمومی (تا دوسال) و سابقه خدمت در نهادهای انقلاب اسلامی طبق ضوابط موجود به حداکثر سن اضافه میشود.
۲- آزادگان، برادران و پدران شهداء، مفقودین و اسرا و جانبازان انقلاب اسلامی و همچنین افرادیکه حداقل ۹ ماه متوالی و یا ۱۲ ماه متناوب داوطلبانه درجبهه‌های نبرد حق علیه باطل حضور داشته‌اند طبق ضوابط موجود ازاولویت خاص خود در استخدام برخوردار خواهند بود.
۳- داوطلبین بایستی نام و نام خانوادگی، مدرك و رشته تحصیلی خود را خوانا بر روی پاکت قید نموده و از پاکت بقطع ۲۵×۱۷ سانتیمتر استفاده نمایند.

مدارك لازم:

۱- یکبرگ فتوکپی آخرین مدرك تحصیلی
۲- یکبرگ فتوکپی از پشت و روی کارت پایان خدمت یا معافی دائم
۳- یکبرگ فتوکپی شناسنامه
۴- دو قطعه عکس ۴×۳ جدید با درج مشخصات درپشت آن
۵- ارائه معرفی نامه رسمی از ستاد آزادگان، بنیاد شهید و گواهی سابقه خدمت درنهادهای انقلاب اسلامی (فقط برای افراد ذینفع)
۶- رسید بانکی به مبلغ ۳۰۰۰ ریال بحساب شماره ۱۰۱۵۴ بانك مرکزی جمهوری اسلامی ایران (قابل پرداخت در کلیه شعب بانك ملی ایران)

سایر نکات

از داوطلبان حائز شرایط خواهشمند است فرم تکمیل شده ذیل آگهی را بانضمام مدارك فوق حداکثر تا پایان روز پنجشنبه مورخ ۱۳۷۰/۱/۲۲ با پست سفارشی به آدرس، صندوق پستی ۱۱۳۶۵/۸۵۵۱ خیابان فردوسی ارسال نمایند.
به مدارکی که ناقص بوده ویا بعد از تاریخ فوق به پست تحویل داده شده ترتیب اثر داده نخواهد شد.
ضمناً بانك از قبول تقاضای حضوری معذور است وهزینه ثبت‌نام جهت شرکت در آزمون مسترد نخواهد شد.

نحوه توزیع کارت:

داوطلبین بایستی شخصاً با همراه داشتن شناسنامه عکس دار ازساعت ۱۵ الی ۱۸ روز دوشنبه مورخ ۱۳۷۰/۲/۲۳ جهت اخذ کارت ورود به جلسه امتحان به آدرس: تهران - خیابان پاسداران بالاتر از سه راهی ضرابخانه - مرکز آموزش بانکداری مراجعه نمایند.

فرم تقاضای استخدام

نام خانوادگی نام تاریخ تولد
آخرین مدرك ورشته تحصیلی مذهب
زبان خارجی که امتحان خواهید داد وضعیت خدمت وظیفه
نشانی کامل و دقیق محل سکونت
شماره تلفن برای تماس ضروری

امضاء
تاریخ

بانك مرکزی جمهوری اسلامی ایران

بسمه تعالی

آگهی مناقصه:

آستان قدس رضوی در نظر دارد تعداد یکدستگاه آبسرد کن مرکزی مورد نیاز خود را با مشخصات بشرح زیر:
۱- کمپرسور مارك کریر یا مشابه آن بظرفیت ۱۵ تن تبرید با کندانسورهای هوائی، کویلها و اوپراتورهای مخصوص بانضمام یخ ساز و کنترلهای مورد نیاز بانضمام کلیه تجهیزات بصورت مجزا از هم سه دستگاه در مجموع ۴۵ تن تبرید بطوریکه جنس اوپراتورها از نظر بهداشتی کاملا تائید شده باشد.
۲- مخزن ذخیره آب از جنس استیل یا ورق گالوانیزه بضخامت ۴ میلی متر وبظرفیت ۶۰۰۰ لیتر یکعدد
۳- کنترلهای لازم از قبیل دما، ضدیخ زدگی، فشار روغن، فشار گاز، ترموستات چند مرحله ای که حالتهای استراحت STAND BY ویا کم کردن بار کمپرسورها UN LOAD ویا هنگام شروع راه اندازی بصورت FULL LOAD مرحله به مرحله عمل نماید.
۴- پمپ سیرکولاسیون جهت بجریان انداختن آب در مدار لوله ها به ظرفیت PM 80G و 25FT
۵- تعداد شیرهای تغذیه ۴۰ عدد
۶- درجه حرارت آب سرد مصرفی تولید شده حدود ۸ درجه سانتی گراد را از طریق مناقصه خریداری نماید. لذا متقاضیان میتوانند تا تاریخ ۷۰/۱/۳۱ تا ساعت ۱۰ صبح پیشنهادات کتبی خود را بانضمام یکبرگ فیش واریز وجه بحساب جاری ۷ کارپردازی در بانك ملت شعبه آستان قدس (یا ضمانت نامه کتبی) معادل ۵٪ مبلغ پیشنهادی در پاکت در بسته بدفتر معاونت اداری و مالی آستان قدس واقع در مشهد - چهارراه شهدا اداره مرکزی تسلیم و رسید دریافت نمایند.
حضور پیشنهاددهندگان در جلسه مناقصه که راس ساعت ۱۱ صبح همان روز در اداره کارپردازی تشکیل خواهد شد بلامانع و آستان قدس در رد یاقبول یك یا کلیه پیشنهادات آزاد میباشد

آستان قدس رضوی

آگهی مزایده عمومی

شرکت واحد اتوبوسرانی تهران در نظر دارد خودروهای مشروحه ذیل را از طریق مزایده عمومی بفروش برساند.
۱- آمبولانس فورد چهار دستگاه بدون سند مالکیت و شماره شهربانی بصورت اوراقی.
۲- مینی بوس بنز مدل /۳۰۹ بشماره شهربانی ۸۶۷۲۳ با سند مالکیت.
۳- مینی بوس ماگیروس بشماره شهربانی ۱۲۱۱۷ با سند مالکیت.
۴- پیکان استیشن بشماره شهربانی ۶۶۸۴۱ تهران - ۲۲ با سند مالکیت.
علاقمندان بخرید میتوانند همه روزه از ساعت /۸ الی /۱۴ حداکثر تا پایان وقت اداری روز، شنبه ۷۰/۱/۳۱ بمنظور بازدید و دریافت برگ شرایط عمومی مزایده به آدرس تهران میدان رسالت خیابان هنگام اداره مرکزی طبقه دوم اطاق /۱۴ مراجعه فرمایند.
محمدعلی ترفع
مدیرعامل و رئیس هیئت مدیره

بسمه تعالی
بدینوسیله به آقای حسن یزدانی فرزند مهدی شماره شناسنامه ۱۴۸ صادره از سنگسر سمنان ابلاغ میگردد حداکثر ظرف مدت یکماه از تاریخ نشر این آگهی خود را به دادیاری شعبه ۸ دادستانی انقلاب اسلامی تهران (اوین) معرفی نماید بدیهی است در غیر اینصورت برابر مقررات به پرونده مربوطه غیابا رسیدگی خواهد شد.
روابط عمومی دادستانی انقلاب اسلامی تهران

بسمه تعالی
بدینوسیله به آقای حسینعلی اصدقی و حسن اصدقی ابلاغ میگردد حداکثر ظرف مدت یکماه از تاریخ نشر این آگهی خود را به دادیاری شعبه ۸ دادستانی انقلاب اسلامی تهران (اوین) معرفی نماید بدیهی است در غیر اینصورت برابر مقررات به پرونده مربوطه غیابا رسیدگی خواهد شد.
روابط عمومی دادستانی انقلاب اسلامی تهران

«بسمه تعالی»

آگهی تملك

وزارت مسکن وشهرسازی قصددارد پلاکهای زیر را که درمحدوده شهرك شهید بهشتی (قراملك) کوی کارکنان ماشین سازی تبریز میباشد وبموجب رای کمیسیون ماده ۱۲ صرفنظر ازاحداث بنامزروعی دائر تشخیص داده شده واکثر پلاکهای آن قبلاً خریداری شده باستناد قانون زمین شهری تملك نماید برابر اعلام اداره ثبت اسناد واملاك تبریز نام مالك ومشخصات آن بشرح زیر است:
۱- ششدانگ پلاکها ۵۹۰۵ و ۵۹۰۸ بخش ۷ بنام آقای محمد کرباسی سند مالکیت صادر گردیده
۲- ششدانگ پلاك ۶۴۶۰ مجهول المالك در دفتر توزیع اظهار نامه بنام ایبکچی معرفی شده.
۳- ششدانگ پلاك ۶۴۶۹ مجهول المالك دردفتر توزیع اظهارنامه بنام علی فرزند حسن معرفی شده.
۴- سه دانگ مشاع از ششدانگ پلاك ۶۴۷۰ بنام آقای عبدالحسین صلواتی سند مالکیت صادر گردیده.
۵- ۱۵۴۲/۶ سهم از ۱۲۸۰ سهم ششدانگ پلاك ۶۴۶۴ متعلق به بانو ربابه قربان پور واسمعیل مسگرزاده وحاج تقی شاه قلی وحاج رضا قدس میباشد.
مراتب دردونوبت بفاصله ۱۰ روز به اطلاع عموم میرسد هرکس هرگونه ادعائی دارد با دردست داشتن مدارك مالکیت ظرف مدت ۱۵ روز از تاریخ انتشار آخرین آگهی جهت واگذاری عرصه زمین خود به اداره کل مسکن وشهرسازی استان آذربایجانشرقی مراجعه درصورت عدم مراجعه برابر تبصره ۶ ماده ۹ قانون زمین شهری نسبت به تملك آن اقدام خواهد شد:

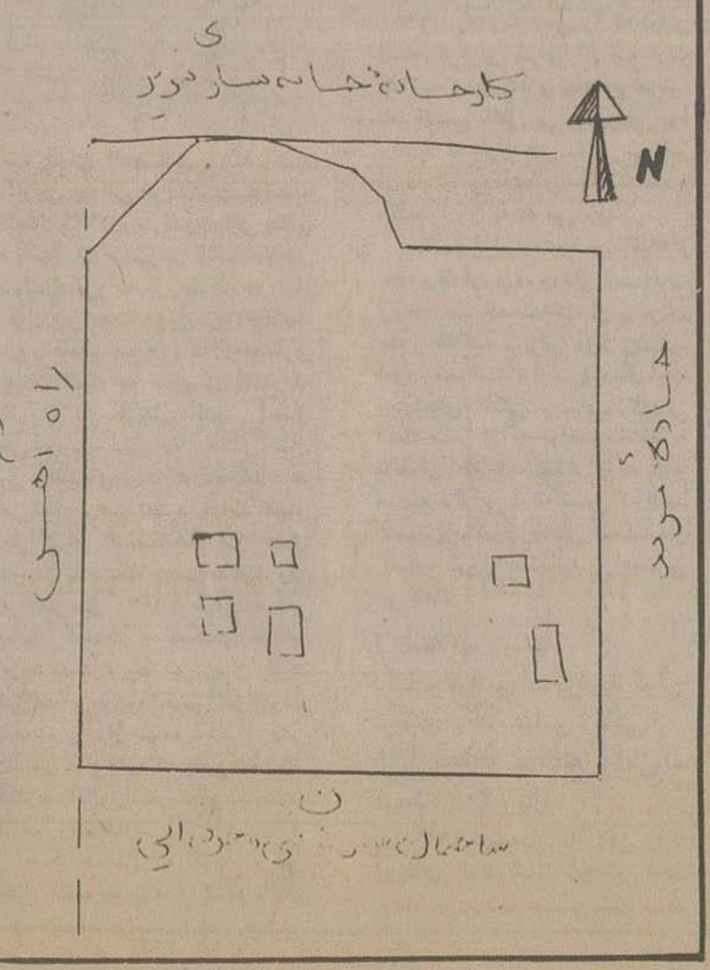

اطلاعیه اداره کل امور دانشجویان داخل واحد امور ایثارگران وزارت بهداشت، درمان و آموزش پزشکی در خصوص اولین دوره ترم تابستانی و دومین دوره طرح تقویت

در اجرای طرح تقویت بنیه علمی و در راستای سیاست کلی حمایت از رزمندگان، جانبازان، فرزندان شاهد و آزادگان دانشجویان شاغل به تحصیل در دانشگاههای علوم پزشکی کشور و به منظور ارتقاء سطح علمی و کیفی آموزشی آنها اداره کل امور دانشجویان داخل، واحد امور ایثارگران با استعانت از خداوند متعال و همیاری دانشگاههای کشور در طی تابستان ۷۰ نسبت به برگزاری اولین دوره ترم تابستانی با ارائه ۶ واحد عمومی برای داوطلبان رشته های مختلف و دومین دوره طرح تقویت بنیه علمی در رشته پزشکی و پزشکی بیهوشی جهت دروس علوم پایه بصورت غیر متمرکز و منطقه از تاریخ ۷۰/۵/۱ لغایت ۷۰/۶/۱۵ اقدام نماید لذا از دانشجویان عزیز تقاضا می شود حداکثر تا تاریخ ۷۰/۲/۲ فرم ذیل را تکمیل و پس از تائید دانشکده مربوطه و امور آموزشی دانشگاه ذیربط به همراه ۲ قطعه عکس ۴×۳ به آدرس تهران - خیابان وصال شیرازی ساختمان شماره ۲ وزارت بهداشت، درمان و آموزش پزشکی، اداره کل امور دانشجویان داخل، واحد امور ایثارگران ارسال نماید بدیهی است پس از بررسی فرمهای واصله، دانشجویان از زمان و محل تشکیل کلاسها از طریق امور آموزشی دانشگاههای فوق الذکر و نیز رسانه های جمعی مطلع خواهند شد.

کدمنطقه	نام دانشگاه مجری طرح تقویت درترم تابستانی	جهت دانشجویان شاغل به تحصیل در دانشگاههای علوم پزشکی کشور
۱	دانشگاه علوم پزشکی تهران	تهران - شهید بهشتی - ایران
۲	دانشگاه علوم پزشکی مشهد	مشهد - زاهدان - کرمان - یزد - بیرجند
۳	دانشگاه علوم پزشکی شیراز	شیراز - فسا - جهرم - بوشهر - بندر عباس - اهواز
۴	دانشگاه علوم پزشکی اصفهان	اصفهان - شهرکرد - کاشان - اراك
۵	دانشگاه علوم پزشکی زنجان	زنجان - قزوین - همدان - تبریز - ارومیه - باختران
۶	دانشگاه علوم پزشکی مازندران	ساری - بابل - گیلان - سمنان

تذکر:
۱- دانشجویان می توانند با توجه به محل سکونت خانواده و محل تولد نسبت به انتخاب منطقه مورد نظر اقدام نمایند.
۲- درصورت ازدیاد متقاضی اداره کل امور دانشجویان داخل واحد امور ایثارگران نسبت به انتخاب محل گذراندن طرح تقویتی و ترم تابستانی اقدام خواهد کرد.

فرم درخواست شرکت در کلاسهای آموزشی تابستان ۱۳۷۰ واحد امور ایثارگران وزارت بهداشت، درمان و آموزش پزشکی

بخش اول: مشخصات فردی
۱- نام ۲- نام خانوادگی ۳- شماره شناسنامه
۴- محل تولد ۵- تاریخ تولد: روز ماه سال
۶- محل سکونت دائم ۷- وضعیت تاهل: مجرد ☐ متاهل ☐
محل سکونت فعلی
بخش دوم:
۸- شاغل به تحصیل در دانشگاه / دانشکده علوم پزشکی
۹- واجد کدامیك از شرایط ذیل هستید.
رزمنده ☐ جانباز ☐ فرزند شاهد ☐ آزاده ☐ ۱۰- تاریخ ورود به دانشگاه
۱۱- تعداد واحدهای گذرانده شده
۱۲- متقاضی شرکت ۱- در اولین دوره ترم تابستانی ☐ و یا هر دو ☐ در منطقه ☐ شهر ☐ هستم
۲- در دومین دوره طرح تقویت بنیه علمی ☐
تذکر: متقاضیان فقط مجاز به انتخاب یکی از مناطق ششگانه اعلام شده هستند.
بخش سوم: پیشنهادات
لطفا پیشنهادات خود را در موارد ذیل بیان نمائید.
۱۳- واحد درسی مورد نظر به ترتیب اولویت جهت دروس علوم پایه ویژه رشته های پزشکی و پزشکی بیهوشی
۱- ۴-
۲- ۵-
۳-
۱۴- واحدهای درسی عمومی مورد نظر به ترتیب اولویت جهت کلیه مقاطع تحصیلی
۱- ۴-
۲- ۵-
۳-
مشخصات فوق (از نظر مشخصات فردی، رشته تحصیلی، سهمیه قبولی) فقط جهت ارائه به واحد امور ایثارگران مورد تائید این امور است و فاقد هرگونه ارزش قانونی دیگری از جمله ترجمه می باشد.
مهر و امضاء دانشکده مربوطه امضاء دانشجو
مهر و امضاء مدیر امور آموزشی دانشگاه / دانشکده علوم پزشکی
شماره تاریخ

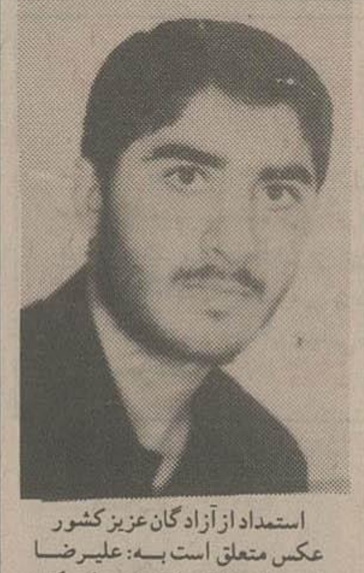

استمداد از آزادگان عزیز کشور
عکس متعلق است به: علیرضا قبادی نژاد (قبادی) فرزند عباس که درتاریخ ۶۲/۱۲/۶ درعملیات والفجر ۶ در منطقه دهلران مفقودالاثر گردیده است.
از آزادگان عزیز تقاضا می شود چنانچه اطلاعی از نامبرده دارند با تلفن های شماره ۴۵۵۴ یا ۲۷۱۸ آمل کد ۰۲۴۲۱ تماس حاصل فرمایند
آمل - خانواده قبادی نژاد

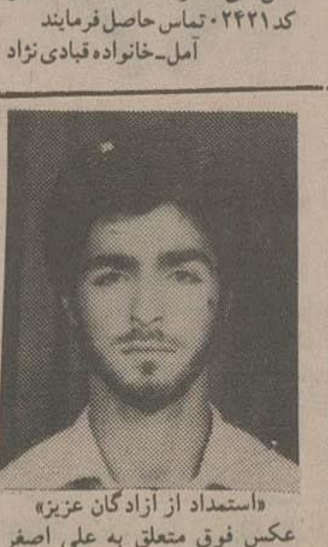

«استمداد از آزادگان عزیز»
عکس فوق متعلق به علی اصغر قلندری که در دیماه ۱۳۶۵ در عملیات کربلای ۴ مفقود گردیده است. لذا از شما برادران آزاده تقاضای عاجزانه داریم در صورت داشتن اطلاعات از نامبرده. مراتب را به نشانی: آمل - خیابان نور - کوچه شهید محمدآملی منزل معیری مکاتبه یا با شماره تلفن ۵۶۸۷ تماس حاصل فرمائید. قبلاً از بذل محبت شما سپاسگزاریم.
آمل - خانواده معیری

آگهی حصروراثت

آقای عبدالرسول لاری دارای شناسنامه شماره ۹ بشرح دادخواست ۶۹-۲۵۵-ح۲ از این دادگاه درخواست گواهی حصروراثت نموده و چنین توضیح داده که شادروان مرحومه بانوملکی لاری به شناسنامه ۱۸ حصار در تاریخ ۱۳۶۹/۴/۱ در اقامتگاه دائمی خود بدرود زندگی گفته ورثه آن مرحوم منحصر است به: ۱- عبدالرسول لاری فرزند مرحومه بانوملکی بشناسنامه ۹ حصار ۲- غلامحسین محمدی فرزند خانم ملکی بشناسنامه ۴ حصار (پسران) ۳- عزت لاری فرزند خانم ملکی بشناسنامه ۱۱۶ آبادان ۴- ام الخیر لیراوی فرزند ملکی بشناسنامه ۳۲۱۸ آبادان (دختران مرحومه) ولاغیر.
اینك با انجام تشریفات مقدماتی درخواست مزبور را در سه نوبت پی در پی ماهی یکمرتبه آگهی می نماید تا هرکسی اعتراضی دارد و یا وصیتنامه از متوفی نزد او باشد از تاریخ نشر نخستین آگهی ظرف سه ماه به دادگاه تقدیم دارد والا گواهی صادر و هر وصیتنامه جز سری و رسمی که بعد از این موعد ابراز شود از درجه اعتبار ساقط و بلااثر خواهد بود.
رئیس شعبه حقوقی ۲ مستقل گناوه - حسن عمرانی

آگهی و دعوتنامه

بدینوسیله به اقای احمد حکیم جوادی متصدی سابق نقش تمبر اداره کل امتحانات که محل اقامت آن نامعلوم است بر طبق ماده ۱۰۰ آئین دادرسی مدنی ابلاغ میشود در رابطه با پرونده مطروحه ظرف مدت سه ماه پس از نشر آخرین آگهی به هیات دوم مستشاری دیوان محاسبات واقع در خیابان کریم خان زند ضلع غربی پارك بهجت آباد دیوان محاسبات کشور مراجعه نمایند. بدیهی است در صورت عدم مراجعه هیات مستشاری غیاباً رسیدگی خواهد نمود ضمنا چنانچه بعدا ابلاغی بوسیله آگهی لازم شود فقط یك نوبت منتشر و مدت آن ۱۰ روز خواهد بود.
سید حمید میر هادی سرپرست دفتر دیوان محاسبات کشور

احضاریه

بدینوسیله بافراد مشروحه ذیل که تاکنون به دبیرخانه هیات رسیدگی به تخلفات اداری این دانشگاه مراجعه ننموده و آدرسی از آنان در دسترس نمیباشد اعلام میگردد جهت روشن شدن وضعیت خدمتی خود به دبیرخانه این هیات واقع در اوین - جنب بیمارستان آیت ا... طالقانی دانشگاه علوم پزشکی شهید بهشتی مراجعه نمایند.

ردیف	نام نام خانوادگی	نام پدر	ردیف	نام نام خانوادگی	نام پدر
۱	لیدا طوبی	قباد	۱۰	آقای محمد صدری	ابوالقاسم
۲	بهناز بهبودی	عنایت	۱۱	آقای محمدصادق خداطلب	علی
۳	شوکت حقیقی کارسیدانی	عبدا...	۱۲	آقای کریم کاظمی زنجانی	یعقوبعلی
۴	سریه مسلمی یگان	علی	۱۳	آقای جلال الدین غلامی غانی	محمدعلی
۵	ژیلا هرمزی	عبدا...	۱۴	آقای اسماعیل قاسمی راد	حسین بیك
۶	فاطمه قربانی	محمد	۱۵	آقای جواد نفری	رستم
۷	طاهره عربعلی محمدی	محمدعلی	۱۶	آقای عبدالکریم کرمانی	محمدتقی
۸	مرضیه عابدی	مهدی	۱۷	آقای جلال فتحعلی نژاد	زین العابدین
۹	زویا کاتوزی	پرویز			

«روابط عمومی دانشگاه علوم پزشکی شهید بهشتی»

بسمه تعالی

آگهی استخدام در اهواز

دفتر فنی دانشگاه علوم پزشکی اهواز جهت تکمیل کادر فنی خود افراد ذیل را دعوت بهمکاری می نماید

۱ـ مهندس ساختمان با حداقل ۴ سال تجربه مفید	۳ نفر
۲ـ مهندس تاسیسات با حداقل ۴ سال تجربه مفید	۱ نفر
۳ـ مهندس برق با حداقل ۴ سال تجربه مفید	۱ نفر
۴ـ مهندس معمار با حداقل ۴ سال تجربه مفید	۱ نفر
۵ـ مسئول امور قراردادها با حداقل ۵ سال تجربه مفید	۱ نفر
۶ـ تکنسین ساختمان با تجربه کافی در امور متره و برآورد، نقشه کشی و نقشه برداری	۲ نفر
۷ـ تکنسین ساختمان با حداقل ۵ سال تجربه مفید در زمینه نظارت بر کارهای ساختمانی و رسیدگی به صورت وضعیت	۲ نفر
۸ـ تکنسین تاسیسات با حداقل ۵ سال تجربه مفید	۲ نفر
۹ـ تکنسین برق با حداقل ۵ سال تجربه مفید	۱ نفر
۱۰ـ نیروی اداری با تجربه کافی در امور بایگانی نقشه و اسناد	۱ نفر
۱۱ـ کارپرداز با تجربه کافی (مستقر در تهران)	۱ نفر
۱۲ـ کارپرداز با تجربه کافی	۱ نفر

علاقمندان می توانند پس از تکمیل فرم زیر آنرا در اسرع وقت به آدرس: اهواز شهر دانشگاهی ـ دفتر فنی دانشگاه علوم پزشکی ارسال نمایند. ضمناً تلفن ۳۷۰۷۸ آماده جوابگوئی به سئوالات میباشد.

نام و نام خانوادگی　　تاریخ و محل تولد　　نام پدر
شماره شناسنامه　　وضعیت نظام وظیفه　　وضعیت تاهل

آخرین مدرک تحصیلی با ذکر تاریخ و محل اخذ مدرک

خلاصه ای از سوابق کاری خود به انضمام کپی مدرک تحصیلی و صفحه اول شناسنامه
آدرس محل سکونت و شماره تلفنی که در صورت لزوم با شما بتوان تماس گرفت

روابط عمومی
دانشگاه علوم پزشکی اهواز

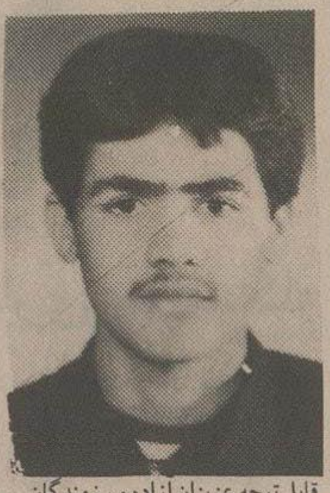

قابل توجه عزیزان آزاده و رزمندگان غیور سپاه یکصد هزار نفری محمد(ص)

عکس فوق متعلق است به ابوالفضل کرمانی فرزند علی اصغر بسیجی که در عملیات کربلای ۵ تیپ مستقل قائم مشهد که در جزیره شلمچه مورخه ۶۵/۱۱/۲۶ مفقودالاثر گردیده از برادران عزیز آزاده درخواست میگردد در صورتیکه اطلاعی از نامبرده دارند و یا او را در اردوگاههای عراق دیده‌اند به آدرس تربت حیدریه خیابان کاریز مغازه علی اصغر کرمانی مکاتبه و یا با شماره تلفنهای ۲۵۹۰ ـ ۷۴۳۹ تربت حیدریه تماس حاصل تا خانواده ای را از نگرانی درآورده و انشاءالله از اجر معنوی برخوردار گردند.

با تشکر
برادر حاج غلامحسین کرمانی

«بسمه تعالی»

آگهی مزایده شماره ۱۹۱

شرکت ملی نفت ایران در نظر دارد اقلام فرسوده و خارج از رده مشروحه ذیل موجود در اهواز، انبار مازاد دغاغله ـ شرکت ملی حفاری را از طریق مزایده عمومی و در هفت گروه جداگانه بفروش برساند.

الف ـ نوزده دستگاه مخازن اسید، گل و سیمان
ب ـ بیست و دو دستگاه تلویزیون رنگی و سیاه و سفید
پ ـ حدود ۲۵۰۰ حلقه لاستیک روئی فرسوده اتومبیل
ت ـ حدود ۳ تن لاستیک توئی و توار فرسوده اتومبیل
ث ـ حدود یکصدعدد بشکه پلاستیکی دویست لیتری
ج ـ حدود دو تن کابل فرسوده
چ ـ دستگاههای فرسوده شامل: باطری شارژر، پمپ بنزین، موتورجوش، کولر آبی و گازی، آبسرد کن، آبگرمکن، یخ ساز، لباسشوئی، لباس خشک کن، فرگاز، فربرقی، قهوه جوش، یخچال فریزر، یخچال، فریزر صندوقی و قپان جمعاً ۶۸ دستگاه

علاقمندان شرکت در مزایده میتوانند جهت کسب اطلاعات بیشتر و دریافت برگ مشخصات و شرایط شرکت در مزایده از تاریخ نشر این آگهی لغایت پایان وقت اداری روز چهارشنبه مورخ ۷۰/۱/۲۸ باستثنای روزهای تعطیل (پنجشنبه و جمعه) در تهران به امور کالای مازاد شرکت ملی نفت واقع در خیابان سپهبد قرنی، پلاک ۱۹۴، طبقه اول، اطاق ۱۰۸ و یا در اهواز به شرکت ملی حفاری، انبار مازاد دغاغله مراجعه و در همان تاریخها از مورد مزایده نیز بازدید نمایند.

بسمه تعالی

آگهی مناقصه شماره ۷۰/۱۱

شرکت مخابرات ایران در نظر دارد تعداد ۵۰ دستگاه کانتینر متحرک ۱۰۰۰ شماره‌ای مورد نیاز خود را طبق مشخصات فنی خریداری نماید.

داوطلبان و سازندگان مایل بشرکت در مناقصه می‌توانند از تاریخ انتشار این آگهی در ساعات اداری به دبیرخانه امور خرید و قراردادها بنشانی خیابان دکتر شریعتی بالاتر از چهار راه شهید قدوسی ساختمان شماره ۵ طبقه سوم اطاق ۳۰۶ـ مراجعه و پس از دریافت معرفی نامه بهای اسناد را بمبلغ دو هزار ریال بحساب شماره ۹۰۰۱۸ شرکت مخابرات ایران نزد بانك ملی ایران شعبه شریعتی واریز و با ارائه فیش مربوطه اسناد مناقصه را دریافت و با توجه کامل به مندرجات آنها اسناد مذکور را امضاء نموده و بضمیمه پیشنهاد خود تا ساعت ۱۴ روز یکشنبه مورخ ۷۰/۲/۱۵ بنشانی فوق الذکر تسلیم نمایند.

جزئیات مربوط به سپرده و محل افتتاح پاکات و سایر موارد در اسناد مناقصه درج شده است، ضمناً شرکت مخابرات ایران در رد یك و یا کلیه پیشنهادات رسیده مختار است.

امور خرید و قراردادها
شرکت مخابرات ایران

بسمه تعالی

بانك ملت سرپرستی سیستان و بلوچستان در نظر دارد املاك مشروحه ذیل را از طریق مزایده بفروش برساند:

۱) ششدانگ یکبابخانه به مساحت ۲۲۷ متر و ۷۰ دسیمتر مربع واقع در شهر زاهدان خیابان شهید مصطفی خمینی ـ ۸۰ دستگاه فنوج ـ کوچه یکم پلاك ۳۱.
۲) ششدانگ یك باب خانه به مساحت تقریبی ۱۶۵ متر مربع واقع در شهر زاهدان خیابان شهید بهشتی (مهران) مقابل اغذیه صدف ـ انتهای کوچه بن بست ـ جنب پلاك ۱۳۳.

علاقمندان شرکت در این مزایده میتوانند برای کسب اطلاعات بیشتر و بازدید املاك و دریافت اوراق شرایط شرکت در مزایده از تاریخ ۷۰/۲/۵ لغایت ۷۰/۲/۱۲ به آدرس ـ زاهدان ـ خیابان آزادی ـ جنب مسجد جامع، اداره امور اداری سرپرستی بانك ملت مراجعه فرمایند.

بانك ملت ـ سرپرستی منطقه سیستان و بلوچستان

آگهی استخدام

یك واحد تولیدی تحت پوشش بمنظور رفع نیازهای پرسنلی خود در محل کارخانه واقع در اهواز به تخصصهای زیر نیازمند می باشد علاقمندان می توانند بمنظور کسب اطلاعات بیشتر در ساعات اداری با در دست داشتن مدارك مربوطه به محل دفتر مرکزی شرکت واقع در تهران خیابان حافظ کوچه شهید صالح پلاك ۵۰ طبقه سوم مراجعه و یا با تلفنهای ۶۷۶۰۶۷ و ۶۷۱۲۴۹ تماس حاصل نمایند.

۱ـ لیسانس متالورژی یا صنایع با حداقل ۵ سال سابقه کار در امور مدیریت یا سرپرستی جهت تصدی شغل مدیر تولید.

۲ـ لیسانس مکانیك یا برق یا صنایع با حداقل ۵ سال سابقه کار در امور مدیریت یا سرپرستی جهت تصدی شغل مدیر تعمیرات

۳ـ لیسانس مکانیك یا صنایع با حداقل ۵ سال سابقه کار جهت تصدی شغل مدیر خدمات فنی

۴ـ لیسانس مکانیك یا برق یا صنایع با حداقل ۵ سال سابقه کار یا تدریس جهت تصدی شغل مدیر امور مهندسی

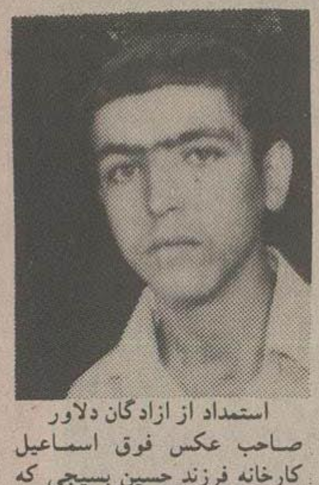

استمداد از آزادگان دلاور

صاحب عکس فوق اسماعیل کارخانه فرزند حسین بسیجی که در عملیات خیبر جزیره مجنون، تیپ عبدالعظیم گردان جعفر طیار، گروهان ۳ در مورخه ۶۲/۱۲/۱۸ مفقودالاثر گردیده از شما آزادگان استدعا میشود اگر از نامبرده اطلاعی دارید به شماره تلفن ۲۳۲۹ ـ ۰۲۲۴۳ پیشوا حسین کارخانه یا ۲۴۴۴ ـ ۰۲۲۸۵ آتش نشانی قرچك حسن کارخانه اطلاع دهید

بسمه تعالی

آگهی مناقصه تخلیه و بارگیری و حمل بارشماری و دوبه کاری نوبت سوم

شرکت سهامی قند و شکر کشور در نظر دارد تخلیه و بارگیری و بارشماری و دوبه کاری و حمل شهری و بین شهری مقدار شکر وارده در طول یکساله ۱۳۷۰ از مبادی ورودی آبی و خاکی در جنوب و شمال کشور را از طریق مناقصه به پیمانکار واگذار نماید شرکتهای مجاز در انجام عملیات فوق الذکر میتوانند برای اطلاع از شرایط انجام عملیات مذکور در یکی از روزهای اداری برای دریافت برگه شرایط لغایت وقت اداری مورخ ۷۰/۲/۱ بآدرس تهران خیابان داور روبروی درب شرقی وزارت دادگستری مراجعه فرمایند.

فرخ تکین
رئیس اداره قراردادها

بسمه تعالی

بدینوسیله به افراد مشروحه ذیل ابلاغ میگردد حداکثر ظرف مدت یکماه از تاریخ نشر آگهی خود را به دادیاری شعبه ۲۳ دادستانی انقلاب اسلامی تهران (اوین) معرفی نمایند بدیهی است در غیر اینصورت برابر مقررات به پرونده مربوطه غیاباً رسیدگی خواهد شد.

نام و نام خانوادگی	نام پدر	شماره شناسنامه	صادره از
۱ـ ویگن دانیلیان	سلطان	۲۰۹۴۳	کرمانشاه
۲ـ والدنتین سرکیسیان مسیحیه	هامبارسون	۹۹۱۳	تهران

روابط عمومی دادستانی انقلاب اسلامی تهران

بسمه تعالی

بدینوسیله به افراد مشروحه ذیل ابلاغ میگردد حداکثر ظرف مدت یکماه از تاریخ نشر آگهی خود را به دادیاری شعبه ۸ دادستانی انقلاب اسلامی تهران (اوین) معرفی نمایند بدیهی است در غیر اینصورت برابر مقررات به پرونده مربوطه غیاباً رسیدگی خواهد شد.

نام و نام خانوادگی	نام پدر
۱ـ آقای فرهاد سادات خمسی	میرحبیب
۲ـ خانم سوسن سادات خمسی	میرحبیب

روابط عمومی دادستانی انقلاب اسلامی تهران

آگهی استخدام

یک واحد تولیدی بزرگ (بخش خصوصی) جهت تکمیل کادر مدیریت و سرپرستی فنی کارخانه واقع در ابتدای جاده قدیم کرج (شادآباد) افراد باتجربه بشرح زیر را بهمکاری دعوت مینماید.

۱- مدیر دفتر فنی و مهندسی تولید

مهندس مکانیک با حداقل ۵ سال تجربه مفید

۲- رئیس واحد برنامه ریزی

فرد متخصص با حداقل ۵ سال تجربه مفید

۳- رئیس تعمیرات و نگهداری برق

مهندس برق دارای ۳ سال تجربه مفید

۴- مسئول مرکز مدارك فنی

دارای تحصیلات و تجربه مفید و آشنایی کامل به زبان انگلیسی

از داوطلبان تقاضا میشود مشخصات کامل خود را با ذکر سابقه کامل کار و تجربیات به نشانی تهران صندوق پستی ۷۶۴-۱۴۳۳۵ ارسال دارند.

جهاد
دانشگاه علوم پزشکی تهران

کلاسهای آموزش کامپیوتر

جهاد دانشگاهی دانشگاه علوم پزشکی تهران بدینوسیله شروع ترم بهاره کلاسهای آموزش کاربرد و زبان کامپیوتر خود را باطلاع عموم می رساند:

زمان ثبت نام: ۲۰ تا ۳۱ فروردین ماه

شروع کلاسها: اول اردیبهشت ماه

محل ثبت نام و تشکیل کلاسها: خیابان انقلاب - پیچ شمیران - دانشکده توان بخشی تلفن: ۳۹۸۵۸۵-۳۹۵۱۳۲ داخلی ۰۰ (دوصفر)

نظارت در اهواز و بندر امام

مهندسین مشاور آتك جهت تکمیل کادر نظارت خود در اهواز و بندرامام نیاز به همکاری با پرسنل ذیل دارد.

۱- مهندس راه و ساختمان: با حدود ۸ سال سابقه در کارهای ابنیه
۲- تکنیسین تاسیسات مکانیکی و برقی با حدود ۱۰ سال سابقه
۳- تکنیسین راه و ساختمان برای بندرامام با حدود ۱۰ سال سابقه کار

تلفن ۶۲۹۴۴۲
از ۸ صبح الی ۵ بعدازظهر

آگهی ابلاغ

دانشگاه علوم پزشکی تهران

چون افراد مشروحه زیر باتوجه به قانون رسیدگی به تخلفات اداری و آئیننامه اجرائی آن به اخراج از خدمت در وزارت بهداشت درمان و آموزش پزشکی محکوم شده اند. لذا بدینوسیله مراتب به آنان ابلاغ میگردد تا در صورت اعتراض مراتب را حداکثر ظرف مدت یکماه از تاریخ انتشار این آگهی کتباً به اداره کل کارگزینی دانشگاه علوم پزشکی تهران واقع در خیابان آیت ا... طالقانی تقاطع خیابان قدس سازمان مرکزی دانشگاه طبقه دوم اعلام نمایند بدیهی است بعد از انقضای مدت برابر مقررات اقدام خواهد شد.

۱- خانم پری یگانه بختیاری فرزند جهانشاه
۲- خانم مهین طبقیان فرزند حبیب
۳- خانم ژاله سلیمانی فرزند قربانعلی
۴- آقای نادر متقی فرزند محمدعلی

اداره کل کارگزینی
دانشگاه علوم پزشکی تهران

۴۷۰۶۱/م الف.

بسمه تعالی

آگهی استیجاری دانشگاه آزاد اسلامی واحد شمال تهران

اینواحد دانشگاهی بمنظور اجرای برنامه های آموزشی و تحقیقاتی خودنیاز فوری بدودستگاه ساختمان مستقل استیجاری (۱۰) اطاقه در حوالی اقدسیه و (۲۰) اطاقه را در حوالی سیدخندان یا قلهك یا خیابانهای شهید بهشتی و شهید مطهری دارد طالبین جهت کسب اطلاعات بیشتر در ساعات اداری با تلفن‌های شماره ۲۷۴۱۷۷ و ۲۷۸۹۴۹ با امور اداری تماس بگیرند.

دانشگاه آزاد اسلامی واحد شمال تهران

آگهی دعوت به مجمع عمومی عادی سالیانه شرکت صنایع شیمیائی فارس

(سهامی خاص)

جلسه مجمع عمومی عادي سالیانه شرکت صنایع شیمیائی فارس از راس ساعت ۹ صبح مورخ ۷۰/۱/۳۱ در محل دفتر شرکت واقع در خیابان استادمطهری شماره ۲۱۷ برگزار میشود. از سهامداران شرکت دعوت میشود در این جلسه حضور بهم رسانید.

دستور جلسه:

۱- استماع گزارش هیئت مدیره، بازرس قانونی و حسابرس و تصویب ترازنامه
۲- تعیین بازرس قانونی و حسابرس
۳- تعیین روزنامه کثیرالانتشار
۴- اتخاذ تصمیم راجع به سایر مواردی که در حدود اختیارات مجمع عمومی عادی سالیانه میباشد

با تشکر هیئت مدیره صنایع شیمیائی فارس

بسمه تعالی

بدینوسیله به آقای بهمن بهزادی فرزند عیسی ابلاغ میگردد حداکثر ظرف مدت یکماه ازتاریخ نشراین آگهی خود را به دادیاری شعبه ۱۲ دادستانی انقلاب اسلامی تهران (اوین) معرفی نماید بدیهی است در غیر اینصورت برابر مقررات به پرونده مربوطه غیاباً رسیدگی خواهد شد.

روابط عمومی دادستانی انقلاب اسلامی تهران

بسمه تعالی

اطلاعیه

گروه زبان انگلیسی مؤسسه کیش جهت دوره های فشرده مکالمه زبان انگلیسی و اعزام بخارج به شرح ذیل دانشجوی دختر و پسر میپذیرد.

«اعزام بخارج»

دورهٔ فشرده آموزش کامل مکالمهٔ زبان انگلیسی از مقدماتی تا FCE شش ماه روزی ۶ ساعت- ۷۲۰ ساعت با استفاده از امکاناتی نظیر: لابراتوار مجهز زبان / کتابخانه / کلاسهای سمعی و بصری و سلف سرویس

«دوره فشرده»

دوره های فشرده مکالمهٔ زبان انگلیسی با بهره مندی از امکانات آموزشی مناسب واحد خواهران: پل تجریش - خیابان جعفر آباد پلاك ۳۰ تلفن ۹-۲۷۶۵۷۸ واحد برادران: خیابان ولیعصر بالاتر از درب اصلی پارك ملت خیابان ناهید شماره ۳۶ تلفن ۳ و ۲۲۴۹۴۲

بسمه تعالی

بدینوسیله به آقای حسن رضوانی فرزند اسماعیل شماره شناسنامه ۳۳۵ صادره از کاشان متولد ۱۳۰۸ ابلاغ میگردد حداکثر ظرف مدت یکماه از تاریخ نشر این آگهی خود را به دادیاری شعبه ۲۶ دادستانی انقلاب اسلامی تهران (اوین) معرفی نماید بدیهی است در غیر اینصورت برابر مقررات به پرونده مربوطه غیاباً رسیدگی خواهد شد.

روابط عمومی دادستانی انقلاب اسلامی تهران

بسمه تعالی

بدینوسیله به آقای شمس اله سرلك فرزند علی اکبر اهل الیگودرز ابلاغ میگردد حداکثر ظرف مدت یکماه از تاریخ نشر این آگهی خود را به دادیاری شعبه ۱۲ دادستانی انقلاب اسلامی تهران (اوین) معرفی نماید بدیهی است در غیر اینصورت برابر مقررات به پرونده مربوطه غیاباً رسیدگی خواهد شد.

روابط عمومی دادستانی انقلاب اسلامی تهران

بسمه تعالی

بدینوسیله به آقای ابراهیم یحیی صراف فرزند هوشنگ یحیی شماره شناسنامه ۱۳۰ صادره از کاشان و یا وکیل قانونی نامبرده ابلاغ میگردد حداکثر ظرف مدت یکماه از تاریخ نشر این آگهی خود را به دادیاری شعبه ۱۶ دادستانی انقلاب اسلامی تهران (اوین) معرفی نماید بدیهی است در غیر اینصورت برابر مقررات به پرونده مربوطه غیاباً رسیدگی خواهد شد.

روابط عمومی دادستانی انقلاب اسلامی تهران

بسمه تعالی

بدینوسیله به آقای حسن دباغ پور فرزند حسین ابلاغ میگردد حداکثر ظرف مدت یکماه از تاریخ نشر این آگهی خود را به دادیاری شعبه ۱۲ دادستانی انقلاب اسلامی تهران (اوین) معرفی نماید بدیهی است در غیر اینصورت برابر مقررات به پرونده مربوطه غیاباً رسیدگی خواهد شد.

روابط عمومی دادستانی انقلاب اسلامی تهران

گواهی‌نامه رانندگی پایه دو بنام محمد حسین پوررضائی صدرآبادی فرزند غلامحسین بشناسنامه ۱۴۲۷ صادره از ۵ یزد متولد ۱۳۴۶ مفقود گردیده اعتبار ندارد.

یکدستگاه غلطك انوکتا ۷ چرخ لاستیکی (اتو) موتور پرکینز ۶ سیلندر در وضعیت عالی بفروش میرسد.
اهواز - نمایشگاه اتومبیل رامین - فیاضی
تلفن ۴۰۷۴۷ زیتون کارمندی

شرکت نگهدار

عضو گروه صنعتی ملی
تحت پوشش سازمان صنایع ملی ایران

آگهی پذیرش نمایندگی فروش تسمه پروانه

شرکت نگهدار اولین عرضه کننده انواع تسمه پروانه‌های ماشینی، کشاورزی، صنعتی، کولری با کیفیت برتر در حد استاندارد آمادگی خود را جهت پذیرش نمایندگی کل فروش در کلیه مراکز استانها و نمایندگی شهرستانها اعلام میدارد.

از کلیه متقاضیان و نمایندگان فعلی نیز خواهشمندیم پس از تکمیل فرم زیر و یا فتوکپی آن حداکثر تا تاریخ ۷۰/۱/۳۰ با مدارك زیر:
۱- فتوکپی جواز کسب مرتبط با امر فروش تسمه پروانه و لوازم یدکی
۲- کروکی محل استقرار فروشگاه و مساحت آن
با پست سفارشی بآدرس خیابان خیام نرسیده به چهارراه گلوبندك شماره ۵۷۹ صندوق پستی ۱۳۴۴۵/۴۵۳ ارسال فرمایند.

بسمه تعالی

نام: نام خانوادگی: نام شهرستان / استان
آدرس: نوع جواز کسب:

اینجانب: مشخصات ذکر شده آمادگی خود را جهت مذاکره پیرامون پذیرش نمایندگی فروش انواع تسمه پروانه طبق نیاز منطقه اعلام میدارم.

محل امضاء

بشنوازنی...

فلسطین از نگاه شاعران امروز عرب

● صابر امامی * قسمت اول

مقالهٔ حاضر تنها می‌تواند مقدمه‌ای بر موضوع بحث باشد. به ناچار بدون هرگونه اطالهٔ کلام و درنگی مستقیما به بحث می‌پردازیم. اجازه می‌خواهم اول از «محمود درویش» شروع کنم. شعر فلسطین با نام محمود درویش همراه است. او در روستای «البروة» در نزدیکی «عکّا» در سال ۱۹۴۱ بدنیا آمده است.

اسرائیلی‌ها روستایش را در سال ۱۹۴۹ ویران کردند و اینگونه شاعر، آوارگی را می‌آغازد. چندین بار از جمله درسالهای ۱۹۶۱، ۶۵ و ۶۷ زندانی شده است. عاقبت نیز به اقامت اجباری در حیفا محکوم. اما او همچنان فعالیت‌های فرهنگی ادبی خود را در زنده نگه داشتن یاد و نام فلسطین به طرق گوناگون ادامه داده است. کتابهای فراوانی از او به چاپ رسیده‌اند: «عصافیر بلا اجنحه» ـ «اوراق الزیتون» ـ «عاشق من فلسطین» ـ «آخر اللیل» ـ «یومیات جرح فلسطین» و...

شعر او روی هم رفته اندوهگین و تغزلی است. به نظر می‌رسد او سبکی را بنیان گذاشته است که «جواد جمیل» تلاش در به کمال رساندن آن دارد. او بیشتر شعر غنایی و لیریك می‌سراید و در قالب تغزل به معانی سیاسی و دردهای اجتماعی می‌پردازد:

چشمهایت
خاریست در دل
مرا به درد می‌آورند
عبادتشان می کنم
از باد درامانشان می‌دارم...
... کلام تو ترانه‌ای بود
و من سرایش را می کوشیدم
اما زمستان، لبهای بهاری را فرا گرفت
کلام تو ـ پرستووار ـ
از بیت شعرم پرید...
... جز رثای وطن یاد نگرفتیم
تا آن را با هم در سینهٔ گیتار بکاریم...
اما من فراموش کردم...
فراموش کردم ای صدای ناشناخته!
گیتار از سفر تو زنگ زد
یا از سکوت من؟

«از شعر عاشقی از فلسطین»

می‌بینیم شاعر شعر را دریك تغزل شروع می کند و خواننده در ادامهٔ شعر از خود می‌پرسد: این چشمهای کیست که شاعر را به درد می‌آورند؟ و این کلام کیست که ترانه‌ای ست؟ و این کیست که گیتار از سفر او زنگ می‌زند؟

... دیروز تو را در بندر دیدم
مسافری بودی
بی توشه... بی خانواده
یتیمانه به سویت دویدم
تا راز نیاکانم را بپرسم:
«چرا کشتزار سبز
به زندان
به تبعیدگاه
به بندر کشیده می‌شود؟...»
...... تو را در کوهستان خاردیدم
ـ چوپانی بدون گوسفندان ـ
در ویرانه‌های بازمانده از قبیلهٔ دوست
می‌دویدی
تو باغ من بودی
و من غریب دیار...

و همینطور که شعر را می‌خوانی، احساس می کنی جواب سؤالهایت را گرفته‌ای، معشوق شاعر را یافته‌ای، ولی هنوز شك داری، و در این تردید نوسان می‌کنی که:

سوگند
که دستمالی از مژگان خواهم دوخت
و بر رویش، شعری برای چشمانت
نقش خواهم کرد...
... و جمله‌ای خواهم نوشت
شیرین تراز شهد و بوسه:
«فلسطینی بود... و هنوز هم»!

و بدین ترتیب شاعر خود معشوقش را معرفی می کند و شروع به بیان دردهای اجتماعی سیاسی خود می کند و کسی یا چیزی را آرزو می کند که به او حس وطن را باز دهد، او را در پناه بگیرد، چون آیه‌ای از سفر اندوه و چون سنگی از خانه، تا نسل آینده راه خانه را به یاد داشته باشد. می‌بینیم شعر درویش، شعری است لیریك، که رگه‌هایی از احساسات رمانتیزم در آن وجود دارد او حتی وقتی از جنگ و جهاد نیز صحبت می کند، بیانی تغزلی، آرام و عاطفی دارد:

... اسبهای روم را می‌شناسم
و دیگر گونه شدن میدان را...
من زیبای جوانانم
و چابك سوار سواران
در مرزهای شام
شعرهایی را می کارم
که عقاب‌ها را پرواز می‌دهند
...
من زیبای جوانانم
و چابك سوار سواران.

اندوه رنگ اصلی فضای تابلوهای درویش است. به خاطر اینکه از کودکی آوارگی و ستم‌های صهیونیستی را تجربه کرده است، در انعکاس صمیمی آنها طوری که تأثیر عاطفی شدیدی داشته باشند، موفق است:

... می‌آیند
دریا، درهای ماست...
اینجا زمین جانمازی است
و کیف‌ها خود غربت‌اند
می‌آیند

ستاره‌هایی باید پیاده شوند
که بدون وعده می‌آیند
و پشت‌هایی که به خنجر تکیه داده‌اند
ناچار از سقوط اند
چه می‌شود؟
تو امروز را نمی‌شناسی
نه رنگی، نه صدایی،
نه طعمی، نه شکلی
... «سرحان » بدنیا می‌آید
(از شعر سرحان در کافه تریا قهوه می‌نوشد)

او در شعر «سرحان در کافه تریا قهوه می‌نوشد» آوارگی، مصیبت و اندوه فلسطینی را چنان زیبا تصویر می کند که خواننده بی‌اختیار در فضایی ساکت و سرد و غمگین فرو می‌رود. موسیقی کلام، تصویرها، هجاهای بلند و آرام، مکالمه‌های عمیق و حساب شده، سمبل‌های قومی عرب، همه و همه دست به دست هم می‌دهند تا این شعر را به یك شعر سمبولیك غنی تبدیل کنند. شعری که در آن آرزوها، آرمان‌ها و مظلومیت و تنهایی ملت فلسطین موج می‌زند. ببینیم تصویری را که می‌خواهد بگوید سرحان روی وطن را ندیده است:

... سرحان وقتی می گوید
«شیر تو را خورده‌ام»
دروغ می گوید
سرحان از نسل بلیط است.

او در آشپزخانه کشتی‌ای که
آب‌های تو را هرگز لمس نکرده است
بزرگ شده است... (همان شعر)

سرحان یك فلسطینی الاصل است. امّا مجبور است در بندرها زندگی کند. او از نسل بلیط است، آواره‌ای است مسافر. و در آشپزخانه کشتی‌ای بزرگ می‌شود که آن کشتی آب‌های وطن او را هرگز لمس نکرده است.

... اسمت چیست؟
ـ فراموش کردم
اسم پدرت چیست؟
فراموش کردم
و مادرت؟
ـ فراموش کردم
دیشب خوابیدی؟
ـ روزگاریست خوابیده‌ام
ـ خواب دیدی؟
ـ خیلی
چه دیدی؟
ـ چیزهایی که در حیاتم ندیده‌ام... (همان شعر)

و چه چیزی بهتر از این می‌تواند مظلومیت یك ملت را که از گذشته و ریشهٔ خود بریده شده است تصویر کند؟ و چنین نسلی دیگر سایه‌ای ندارد. چراکه آفتابی ندارد زبانی ندارد و احساساتی ندارد:

سایه‌ای برای غریبان نیست
غروب آنها را همراهی می کند...
سرحان روزنامهٔ عربی نمی‌خواند...
دعوت‌ها و جشنواره‌ها را نمی شناسد...
به این ترتیب
چگونه غمگین باشد؟

سرحان با تمام مصیبت‌ها و ستم‌ها بزرگ می‌شود. اشغال نظامی فلسطین ادامه می‌یابد و حضور نسلی آواره و پرداختن به آن برای دولت‌های دوست و بیگانه رفته رفته عادتی می‌شود:

...سرحان غذای جنگ‌ها بود
و غذای صلح
بر دیوار اقامتگاه
پیکرش را به مزایده می گذارد
در مهجر عربی می گویند:
بین مبارزین و طاغوت‌ها
چه فرقی است؟!

امّا عاقبت باید کاری کرد و به این آوارگی پایان داد. به کجا باید پناه آورد؟ به جنگ یا کنفرانس؟

: ... نقشه‌ای می کشد
که مرزی ندارد
باغ‌ها را با زنجیرهایش اندازه می گیرد
ـ آیا جنگیدی؟
سرحان حرفی نمی زند
تصویر قاتلش را از نو می کشد
پاره‌اش می کند
و در شکل نهایی کار،
او را می کشد
ـ کشتی؟
سرحان بر آستین پالتویش
چیزی می نویسد
خاطره‌ای از پروندهٔ جنایت می گریزد
... می گریزد
منقار پرنده‌ای را می گیرد

و قطره‌ای خون
در «مرج ابن عامر»
می کارد.

و بدینگونه شعر با پیشنهاد جنگ به پایان می‌رسد. امّا باز می بینیم پیشنهاد بسیار آرام و به دور از حماسه صورت می گیرد. ناگفته نماند که درویش شعرهای سمبولیك فراوان دارد و به قول دوستی عرب، گاهی در این طرز بیان چنان افراط می کند که نه خود از شعر چیزی می فهمد و نه خواننده.

به اقتضای خویشاوندی زبان درویش با جواد جمیل، طبیعی است که دوّمین آینهٔ مورد بحث ما شعر جواد جمیل خواهد بود. «جواد جمیل» شاعری است از جنوب عراق، اهل «ناصریه». نسبتاً جوان سال است، اوّلین دیوان او «صدی الرفض والمشنقه» نام دارد که در ایران چاپ شد. کتابهای بعدی او به ترتیب «اشیاءٌ حذفتها الرقابه» و «للثوار فقط» و «یسئلونك عن الحجارة» می‌باشد. او در دیوان اخیرش از فلسطین سخن می گوید. جمیل نیز شاعری ست مبارز. چندین بار زندانی شده است، و عاقبت بخاطر مبارزه متواری. دشمن درویش صهیونیزم است، عنصری بیگانه، دشمن جمیل بعث است و صدام، عنصری داخلی. ملت درویش را بیگانه قتل‌عام می کند. امّا ملت جمیل را خودی. جای تعجب نخواهد بود اگر کینهٔ جمیل افزون باشد.

سیاق شعر جمیل همان سیاق شعر درویش است. تغزلی، با رنگ‌های شدید عاطفی، امّا حماسی، و جنگجو. جمیل به خاطر تفکرات اصولی و مکتبی خود، به قومیت و... کمتر تکیه دارد، بلکه به ایدئولوژی مبارزه اهمیت می‌دهد و اسلام ناب محمدی را راه نجات ملت خود و ملت فلسطین و تمام جهان بشریت می‌داند، به این ترتیب عناصر و سمبل‌های مذهبی در شعر او فراوان یافت می‌شود.

... ای زخمی که رنگهای بشارت
با خود داری
ای که از ورای گنبدهای مقدس می آیی
ای زخمی که مدالی شدی
و بر سینهٔ مریم مقدس می‌رقصی
ای که می‌آیی!
شمشیرهای علوی را بکش
و مرگ را به مبارزه بخوان... (فصل باد و باران)
... آه ای گلدستهٔ انکار
در میدان «ناصره»
... ای آیه‌های نبی!
که در پای ترانهٔ زن ناپاك
قربانی شدی
آه... در سایهٔ ابرهای گذران
در انتظار باران مباش.... (فصل باد و باران)

جواد جمیل به تلاش‌های سیاسی و دیپلماسی معتقد نیست وتنها راه نجات را جنگ آن هم جنگی باجان و دل، جهادی از روی اعتقاد وشهادت می‌داند:

من دیدارهای پایتخت‌ها را
و پرونده‌هایی که ازمن نوشته می‌شوند
و اتهام‌های گناه را
نمی‌شناسم
من می‌دانم
ماچاقویی هستیم
که انگشتان خائن را
قطع می کند
توای زیتون باغ پایداری
درراِبگشا

من امشب خواهم آمد...
(همان شعر)

و به این ترتیب به فردایی می‌رسد که درآن با فداکاری وایثار جان خویشتن، سرسبزی ورهایی را به ارمغان می‌آورد:

... فردا بشر می‌فهمد
که قلب چیزی است
قابل انفجار
فردا زخمم را می گشایم
تا سرنیزه بیش در آن فرو رود
فردا
چشمانم را برلبهٔ خنجر می گذارم
فکر کن!
کدامین زخم است که
نمك می‌نوشد
تا دنیای سبزی باشد..
(همان شعر)

اوجوان فلسطینی را به آرزوهای بزرگ وعظمت دعوت می کند، طعم تلخ شکست ها را می چشد و به آن اذعان دارد، اما فردا، فردای روشن پیروزی حق وعدالت، که بر خاسته از اعتقاد وباور رآستین مذهبی آست، همیشه درآثارش موج می‌زند:

ای جوان نقابدارما!
چهرهٔ شکست را
کجا نهان ساختی؟
درباغهای «حیفای» کهنه؟
درگلوله‌ها و ترس وخون؟
پشت دیوارهای «جلیل» ویران؟
آی قهرمان ما!
آرزو درتوچگونه می بالد؟
کوه را بنگر!...
(از شعر کوه)

جواد جمیل نیز گاهی به سمبولیزم روی می‌آورد و با استفاده از رمزها درصدد آفرینش تصویرها ومعانی جدید برمی‌آید. البته هنوز سمبولیسم ازنوع خالص آن درآثار او راه پیدا نکرده است، وخواننده با اندکی تأمل وسیر دراطراف تصویر، می‌تواند معانی مورد نظر شاعر را دریابد:

... درآن سوی خون من
ماه وگلی است
و اسبی سپید...
که شیهه‌اش طعم باران دارد...
ای فصل‌های خشکی!
ازسرزمین مابکوچید
وای آرزوهای تشنگان!
ازسفر برگردید.
(ازشعر پرتقال وسنگ.)

سومین شاعرما، شاعری‌ست ازخود فلسطین، «راشد حسین» نام دارد درسال ۱۹۳۶ درروستای «مصمص» بدنیا آمده است. دروس ابتدائی‌اش را درشهر «ام الفحم» خوانده است و اینك روزنامه نگاری می کند.

او ارزشها و معیارهای سرزمین خود را مورد مطالعه قرار می‌دهد، وازدگرگونه بودن آنها رنج می‌برد. او واقعیت‌ها را به شعر می کشد وزندگی درخواب وخیال وغرور سرمست کنندهٔ عربیت را دریك تراژدی تلخ به نمایش می گذارد:

درسرزمین دیگران
کودك کوچك بدنیا می‌آید
درروزهایش گرما ونور می‌ریزند
ازقصهٔ خورشید
سطرها برایش می گویند
آنك،
کودکی که کوچك بود
مردی می‌شود... انسانی بزرگ!

***

درروستاهای ما
کودك درهیأت یك امیر بدنیا می‌آید
درچشمانش
نذرها وشب را می‌ریزند
وبررخوت پوستش
قصرها می‌سازند
آنك
کودکی که امیر بود
کوتوله‌ای می‌شود...انسانی کوچك!
(ازشعر اسب ها)

اوسنت‌هایی اینچنین را وپرورشی ازاینگونه را که به فرزند نر افتخار می کنند و گنجشکانی تربیت می‌کنند که عقاب‌ها را تقلید می کنند وقهرمانی را دراشرافیت می‌بینند واصالت را موروث خانواده‌ها، مورد انتقاد قرار می‌دهد وبدنبال مردانی می گردد که شب را از آتش پر کنند و پرندگانی را جستجو می کند که به راستی شاهین وعقاب باشند. برشی ازشعر اسبهارا نگاه کنید:

... ای کاش تبارمن
کودکان را کودك بدنیا می‌آورد
ای کاش درخاك سرزمینم
نسل تازهٔ اسب ها گل می‌داد...
... وطن من!
مرا بگو،
کی ای وطن
مارا درنور غرق می کنی؟
شاید بازارهای برده فروشی ویران شود...
واسب‌های سیاه به آتش سپرده شوند...
شاید گله‌های گنجشکان برگردند
آنگاه که شاهین‌ها و عقابانی باشند...

شعر معاصر ایران

آوازها و بادها

● جهانگیر نصری اشرفی

(۱)

باغ معلق بابل را
در چشمهای تو می‌بینم
زیتون‌زارها و انارستانها،
سیل عظیم باروری را.
ای بازماندهٔ نسلی که به نام تفنگ‌ها
و آوازها می شناسندت
بنام عشقها و تابوتها
بنام آوارگیها و آتشها.
پرچم میهن تو بی‌شك
در قلبهای رهاشده در اهتزاز است
و در نفسهای عاشق‌ترین مردان.

(۲)

ابرهای مبهم و نجیب
نسیم غروبانهٔ بهاری
نهرها، جنگلها و کوهها
با رنگ آسمانی شفاف
در چشمهای تو موج می‌زنند.
در حنجرهٔ تو!
تا تلخکامی پایدارترین مردان را سرودی باشند.

(۳)

ای سرزمین عشقهای بی‌پایان
سرزمین ابرهای منقلب
سرزمین ماسه‌ها و زیتونها
و نخلهای نیم‌سوخته
در آغوشش گیر
او حنجرهٔ زمین است.

(۴)

بوسه‌های خود را در بادهای شبانگاه رهاساز
بوسه‌های پرمهرت را
که چون آفتاب نیم روز «عزت الجلیل»
داغ و عطش زاست
و سرشار از میل زیستن
ای خنیاگری که شاخصهٔ مرزهای میهن تو
همهمهٔ همیشهٔ تفنگها و رودهاست
ـ با ته‌مانده‌های دودی باروت
و نخلهایی که گیسوان سوخته دارند ـ
اینك از من چه مانده است
جز سرودی و حنجره‌ای
و بوسه‌ای
که به سوی تورها می‌سازم.

رؤیای ۲۰۰۰

● لطیف آزاد بخت

دریای کارائیب
دریای مانش
اقیانوس آرام
آسمان پر از خلخال
و زمین آکنده
از رؤیای سال ۲۰۰۰
خلیج اما،
چنگ برموی دشت می‌زند
این کهنه غریق...

●●●

تالارهای معطر
ترازوهای دقیق
آنسوی آبها.
اینجا اما،
چشم آبیها
چینه‌دان کرکسان را
از دانهٔ چشمان کودکان بغداد
پر کرده‌اند.

●●●

دریا بر دامن حریق می‌ماسد
این پیرزال درد...
و عصمت آینه‌های شرق
فرا راه جلجتا
زنگار می‌بندد
تا یك جفت چشم عاشق
حتی یك جفت،
آسوده نخوابد، اینجا.
در شب دم کرده عصیانی
که شیطان،
برکاغذ پارهٔ کویت،
خطوط معجول کشید.

دگر چه می‌بینی؟

«برای آن پنجاه زنبق شهید، در شمال عراق»

● علیرضا قزوه

...افقی مرده می‌بینم
و کبوتری حیران!
ـ زرقاء[1]!
دگر چه می‌بینی؟
کوه را گرگ می‌بینم
و زمانه را دشنهٔ دزد
درهای بسته را می‌بینم
پنجاه زنبق شهید را می‌بینم
بر جاده‌های کبود از برف
عنکبوت دیوانه‌ای را می‌بینم
که آتش می‌تند
برای صید عقاب!
نی‌لبك خورشید را
شکسته می‌بینم
و ماه را اشك.
«گوران»[2] بی‌شماری می‌بینم
«عبدالله»[3] را گریان می‌بینم، درخواب!
و کشتزار مژگان «شیرکو»[5] را
سوتماك[5]
ـ زرقاء!
آیا صنوبران، سنگ شده‌اند؟
صنوبران را سنگ می‌بینم
و آسمان را گلی پرپر
پنجاه زنبق دیگر می‌بینم
بر جاده‌های آوارگی.
ـ دگر چه می‌بینی، زرقاء!؟
دیگر هیچ نمی‌بینم
اشکهای خودم را می‌بینم!

(۱) ـ «زرقاء یمامه» زنی افسانه‌ای در عرب که صاحب چشمان تیزبین بود، بطوری که تا چند شبانه‌روز راه را به چشم می‌دید.

(۲) ـ «گوران» پدر شعرنوی کرد است که حدود بیست سال است مرده.

(۳) و (۴) «عبدالله پشیو» و «شیرکو بی کس» دو تن از شاعران تبعیدی و بالحیاتی کرد عراق.

(۵) «سوتماك»، نام شعری از شیرکو بی‌کس به معنی کشتزار سوخته است.

فصل زخم

● شعری از محمود درویش ● مترجم: م ـ سهراب

دلهای مردم با شما هستند
هر چند به کوهستان
خمپاره باران است
چشمان مردم با شما هستند
بی‌محابا، گامها برخار و برخاشاك
بردگان زمین با شما هستند
از کمرکش اقیانوس تا به شمال
من با شما هستم
پدرم، مادرم، زیتون من و شمیم پرتقال
به همراه شما هستند
عاطفه‌های ما، شعرهای ما
سربازانی
در جبهه شما هستند.

ای پاسداران خورشید!
از زنجیر مرد واره‌ها
یاد ما را نگسست
و ستیز ملت شما، ستیز من است.
اگر سواری از شما افتاد
طنابها برگردن من تنگتر می‌شود
زنده باد عربیت!
ای صلاح‌الدین
آیا اسب تو افتاد؟
بیرق تو افتاد؟
آیا شمشیر تو کند شد؟
در سرزمین کردستان
که هراس و آتش برپاست.
مرگ بر کارگران اگر بگویند
مزد رنج را می‌خواهیم
مرگ بر کشتگران اگر بگویند
میوه خاك را می‌خواهیم
مرگ بر کودکان اگر بگویند
نور کتاب را می‌خواهیم
مرگ بر کردان اگر بگویند
حق نفس و زندگی داریم.
این میوه‌چینی تابستان است
آیا می‌بینید؟
هرگز نخواهی دید
اگر از لولهٔ توپ می‌نگرید.
ای امت من!
مردواره‌ها،
برتاریخ انسانی تو
یورش برده‌اند
بنام عربیت
خون مباح می‌شود!
و سفله‌ها بر تو حکومت می کنند.
بنام عربیت
در سواحل دجله و فرات
به تاریخ خنجر می‌زنند!
ای امت من!
بس نیست که از آنها تبرا جوئیم
از آنها و سلالهٔ آنها تبرا جوئیم
ای شهرزاد!

صبح را، شب می‌درد از هم
و فصل زخم
برباغهای کردستان جاری است
عشق و نجوای همسایه با همسایه ممنوع است!
و هیچ مباح نیست
جز خون کردها
که نفتی برای چراغ
ـ ننگ کسانی است
که با مرگ دیگران می‌افروزند.
ای شهرزاد!
در شبهای سبزگون تو
افسانهٔ جوانمردی‌ها زنگار، بست
و یادواره‌های سپید
توسنی است که بر نیزه‌ها فرود آمد.
و فرود آمد
عشق و افتخارهای پیشین و شمشیرها
که مبارزه را پر کرده بود.

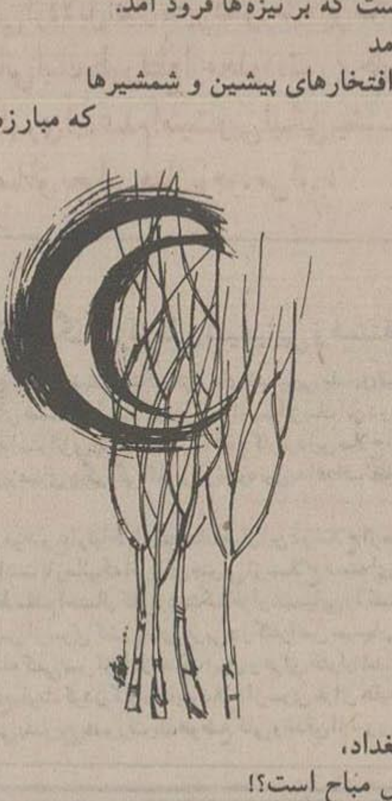

ننگ بربغداد،
چه چیزش مباح است؟!
در رادیو
در روزنامه‌های بامدادی:
جوهر روزنامه‌ها در شهر ما خون است
نابودشان کردیم
گرگها با افتخار و خنده می گویند
ما سرزمین کردستان را
سرشار از گورهای برهنه کردیم
ما آنان را
جمجمه‌های بی‌شمار کاشتیم.
ای شهرزاد!
صبح را، شب می‌درد از هم
عشق ممنوع است
و بستر نرم تو
روی پاهای سرور پست تو
افتاده است.
پس، بامید دیدار در آینده
در حکایت روزگاری
که دست انقلابیون می‌سازد.

چهار شعر از بریان مك كوری

(شاعری از آفریقای جنوبی)

مترجم: حسن بشیر ـ زیمبابوه

اشاره؛

بریان مك كوری (Biran McCurrie) در شهر کیم برلی (Kimberley) در آفریقای جنوبی متولد شد. اجدادش ایرلندی بودند. وی از سال ۱۹۶۱ تاکنون در کشور زیمبابوه زندگی می کند.

تعداد زیادی از اشعار او به زبانهای مختلف و از جمله روسی، ترجمه شده اند. اشعار او در اروپا از محبوبیت خاصی برخوردار است. مك كوری صوفی مسلك و بی پیرایه است. در برخی از اشعارش از ریچارد واگنر و جبران خلیل جبران متأثر است.

وی می گوید: «برای اینکه شاعر، خود را در شعر تعبیر کند، باید من درونی خود را و همهٔ قراردادها و عرفهای موجود را فراموش کند، و این همان آزادی حقیقی است».

از مك كوری کتابهای مختلفی بچاپ رسیده است.

اشعاری که از نظر خوانندگان می گذرد، اشعار تازهٔ نامبرده هستند که توسط برادر خوبمان مهندس حسن بشیر ترجمه شده و از کشور آفریقایی زیمبابوه برای صفحهٔ بشنو از نی ارسال شده است. مترجم در بخشی از نامه شان نوشته اند:

«شعر آفریقا شعر سادهٔ طبیعت است، لرزش بی تکلف قلبهایی است که هنوز با پیچیدگی مأنوس نشده اند. شعر آفریقا همچون انسانهای این قاره لخت و برهنه است و طبیعت تازه و وحشی آنها را منعکس می کند و...»

خیال

تأسف نخوردن برای ندامت
علف‌های هرزهٔ دیروز زند
و این اختناق،
میوه‌های امروز،
که مارا
از شکوفه‌های درخشان فردا
محروم کرده است.

غبار در غبار

آفریقا،
این زمین وحشی و رام نشده
که خدایان فراموشش کرده اند
زمینی که زمان او را
فراموش کرده است
با جهالت انسان
عقیم گشت
به‌دست انسان
نازا شد،
بی ثمر شد،
تهی شد.

روح

زمین خشك و بی روح،
شاید یکبار دگر
به حیات برگردد
و کویر نیز، شکوفه کند
از دست‌های مهربانت
گلهای فردا
تغذیه خواهند شد
صدایت بادانه‌ها نجوا خواهد کرد:
«آفتاب را بجویید».
آنها تقلا می کنند،
آنگونه که در رحم زمین می زیند
اما تو روح دیگری را
آزاد خواهی کرد
تو آزاد خواهی کرد چیزی را
که به آن «زیستن» می گویند

اشك و لبخند

شاید اشکهای دیروز
شکوفه‌های مهربان امروز را
غذا می‌دهد
*
شاید نسیم دیروز
ساکت و آرام
خاطرات امروز را
نوازش کند.
*
شاید نیمرخ یخ بستهٔ دیروز
با آفتاب امروز
گرم شود
*
شاید صدای تو
پژواك ارتعاش سنجاقکی سبز باشد
*
شاید صدای دیروز
برای من،
امروز
صفای جاودانه را به همراه آورد

تحولات اقتصادی و درگیری های نظامی
از سال ۱۵۰۰ تا ۲۰۰۰

پیدایش و فروپاشی قدرت های بزرگ

به قلم: پل کندی
ترجمه: عبدالرضا غفرانی
۱۶۵

هریك از ابر قدرت ها به قدر کافی توان محو و نابودی یکدیگر را به دست آورده بودند، اوضاع و شرایطی که خیلی زود بدان نام (توانایی انهدام متقابل) داده شد. در نتیجه درصدد برآمدند به صور مختلف ترتیباتی برای کنترل مسابقه تسلیحاتی فراهم آورند. بدنبال بحران موشکی کوبا، میان دو طرف یك خط تلفنی مستقیم بنام «تلفن قرمز» ایجاد شد تا طرفین بتوانند در صورت بروز یك بحران دیگر باهم ارتباط برقرار کنند. متعاقب بحران موشکی کوبا قرارداد منع آزمایشات اتمی در سال ۱۹۶۳ میان دو طرف منعقد گردید که بریتانیا هم آن را امضاء کرد. به موجب قرارداد مذکور آزمایشات اتمی در جو زمین، زیر دریا و در فضای خارج از جو زمین ممنوع گردید، قرارداد محدودیت سلاح استراتژیکی در سال ۱۹۷۲ (سالت ۱) امضاء شد که تعداد موشك های قاره پیمان بالستیك را که هریك از طرفین می توانست در اختیار داشته باشد محدود می ساخت و شوروی را از ساختن سیستم ضد موشك بالستیك ممنوع نمود، این موافقتنامه در سال ۱۹۷۵ در ...

* چندی است که برخی از روزنامه‌های الجزایر هدف عمده خود را به بررسی و نقد مواضع جمهوری اسلامی ایران در رابطه با جنگ خلیج فارس و حوادث پس از آن قرار داده‌اند که متأسفانه بلحاظ اینکه نوشتار این روزنامه‌ها مسیر انحرافی را طی کرده‌اند و به جای پرداختن به اصل موضوع مسائلی احساسی، ... و اوضاع مبهم بین‌المللی جدید که وحدت و همیاری کشورهای جهان‌سوم را بیش از پیش می‌طلبد، ناگزیر از این کرد که در مقام پاسخگوئی به آنها برآئیم.

نقد و بررسی یك موضوع سیاسی آنهم در قبال جریانی مبهم و ناروشن،

فوق الذکر به بهانه نقد و بررسی موضع ایران در قبال جنگ خلیج فارس مورد اشاره قرار می‌دهد، بخوبی شاهد این مدعای ماست که این جریان بطرز مشکوکی اهداف دیگری را دنبال می کند که در پایان این مقاله به آن اشاره خواهد شد.

اولین موضوعی که روزنامه السلام مجدداً سعی در احیای آن ...

... جدایی و تجزیه امت اسلامی است و به دنبال همین جهت است که توهین به مقدسات ملتی را که ادعای حمایت از آنها را دارد ـ یعنی عراق ـ روا می‌دارد و مذهب شیعه را مورد بی‌مهری قرار می‌دهد که قلم شرم از این دارد که خزعبلات این روزنامه را

منطقه و بخصوص سردمداران عراق در ابتدای جنگ علیه ایران ابراز داشتند، مجدداً تکرار می‌کند این روزنامه پیروزی عراق در جنگ علیه ایران را در این می‌داند که این جنگ توانست از گسترش حرکت‌های اسلامی در این منطقه جلوگیری کند و ارتجاع منطقه را از این خطر برهاند. یعنی بدین ترتیب این روزنامه ... حاکمه عراق بود که آن خدمات را در حق شماها انجام داد و لذا دور از انصاف است که اکنون با آن چنین برخوردی شود.

همچنین در آخر مقاله این روزنامه با یك تناقض‌گویی عجیب روبرو می‌شویم و آن اینکه حمله عراق به

رسمی الجزایر از جمله رادیو تلویزیون و خبرگزاری این کشور، ما را به این فکر واداشت که در الجزایر چه خبر است و دستگاه هیأت حاکمه این کشور از چه هراس دارد که سعی در انحراف افکار عمومی مردم خود دارد؛ آنهم نه با ایجاد یك جو باز علمی و نقد و بررسی همه جانبه مسائل همانگونه که در اکثر محتویات این ...

ترفند هیات حاکمه الجزایر علیه مسلمانان این کشور

از: مهدی اصفهانی

مخصوصاً با توجه به پیامدهای آن اتخاذ یك روش دقیق و بی‌طرف علمی را می‌طلبد، اما مروری به محتوای نوشتاری روزنامه‌هائی چون «السلام» الجزایری که بودجه خود را از چاپ آگهی‌های عراقی و فرمایشات ...

تکرار کند و اصولاً این جریانی نیست که برای امت اسلامی قرن حاضر که بهای سنگینی را در اثر این اختلاف‌های مذهبی و اصولاً از آبشخور استعمار نشأت می‌گرفت، ناآشنا باشد.

کویت در جهت احیا و بیداری امت اسلامی صورت گرفته بود، در حالی که نویسنده این مقاله فراموش می کند که در ابتدای این مقاله در استدلال های خود برای توجیه حقانیت آغاز جنگ علیه انقلاب اسلامی ایران ...

اینگونه مقالات در روزنامه‌های الجزایری کافی است که نشان دهد نویسندگان آن نه تنها در جریان تحولات کنونی جهان نیستند، بلکه از داشتن الفبای دانش سیاسی محرومند.

...

گردن اصل موضوع، سعی در برافروختن کینه‌هائی می کند که در حال حاضر برای دو ملت ایران و عراق بخوبی آشکار است که این بحث‌های انحرافی نه تنها واقعیت ندارد، بلکه همواره دستاویزی بوده است برای استفاده عوامل استعمار در جهت نابودی امکانات و منابع مادی و انسانی دو ملت.

نگاهی به موضوعاتی که روزنامه

سخت به حزب بعث سوریه و سردمداران آن می‌تازد و این کشور را یکی از عوامل ایجاد کننده بحران کنونی عراق قلمداد می کند.

مقاله اخیری نیز که در این روزنامه به چاپ می‌رسد، به جهت اینکه از بار علمی و بالتبع از نظریه‌های سیاسی خالی است، سعی در نبش قبر کردن اتهام‌های جنگ تحمیلی می کند و مجدداً همان توجیهاتی را که ارتجاع

...

☐ نگرش جدید به سلاح های میکربی و هسته ای، تئوری و دکترین های تازه ای را در مورد مفید بودن آن مطرح کرده که برخی از آنها عبارتنداز:

جنگ افزار شیمیایی بعنوان یك بازدارنده قابل دوام

انگیزه کسب و کاربرد جنگ افزارهای شیمیایی در نتیجه کاربرد عراق در جهان سوم افزایش یافت. البته به اعتقاد برخی، به محض کسب این سلاح از سوی همسایه دیگر ارزش کاربرد آن کاهش یافته و فقط بصورت یك بازدارنده عمل خواهد کرد. «مك جورج» رئیس گروه ایمنی عمومی در کنفرانس استراتژی ۱۹۸۹ در ۲۶ ژوئیه درواشنگتن اظهار داشت:

«دست کم گرفتن توانایی جهان سوم در تولید و توسعه جنگ افزارهای شیمیایی و میکربی خطای فاحشی بیش نیست.

برای مثال عراقیها در خلال دهه گذشته تکنیکهای جدیدی را خود در این راستا بوجود آوردند.

چرا کشوری در صدد کسب چنین سلاحی است؟ پاسخ ساده است. این بمب اتمی فقرا بازدارنده خوبی است و کشورهای دارنده آن بندرت با سلاح شیمیایی مورد حمله قرار می گیرند.

... بنگرند. آنها باید از پرداختن به موضوع اشاعه این سلاحها و وسایل پرتاب آنها بصورت منفرد و انتزاعی دست بردارند و به مطالعه و بررسی دلایل اصلی اقبال و گسترش به این سلاحها در یك مجموعه پیوسته اقدام نمایند. آنها باید همچنین انگاره تمایز میان کشورهای قابل اعتماد و قابل کنترل و کشورهای غیرقابل اعتماد و غیرقابل کنترل، را به کناری نهند و بدانند اینگونه برخورد عواقب خطرناکی در جهان سوم خواهد داشت.»[۴]

کنوانسیون منع سلاح شیمیایی

تلاش در منع کاربرد جنگ افزارهای شیمیایی به اعلامیه بروکسل در ۱۸۷۴ و کنفرانس بین المللی صلح لاهه در ۱۸۹۹ باز می گردد که توسل به هر گونه گاز خفه کننده را محکوم کرده بود.

کاربرد جنگ افزارهای شیمیایی در طول جنگ اول باعث شد که پیمان صلح

... بکار گرفت. بی توجهی به این امر یکی از دلایل عمده اقبال سایر کشورها به این سلاح شد. سلاح شیمیایی بطور قطع از محدوده تئوری خارج گشته و احتمال بکارگیری آن عدم امنیت و بی ثباتی بیشتری را در مناطق بحرانی جهان بوجود آورد. ۵

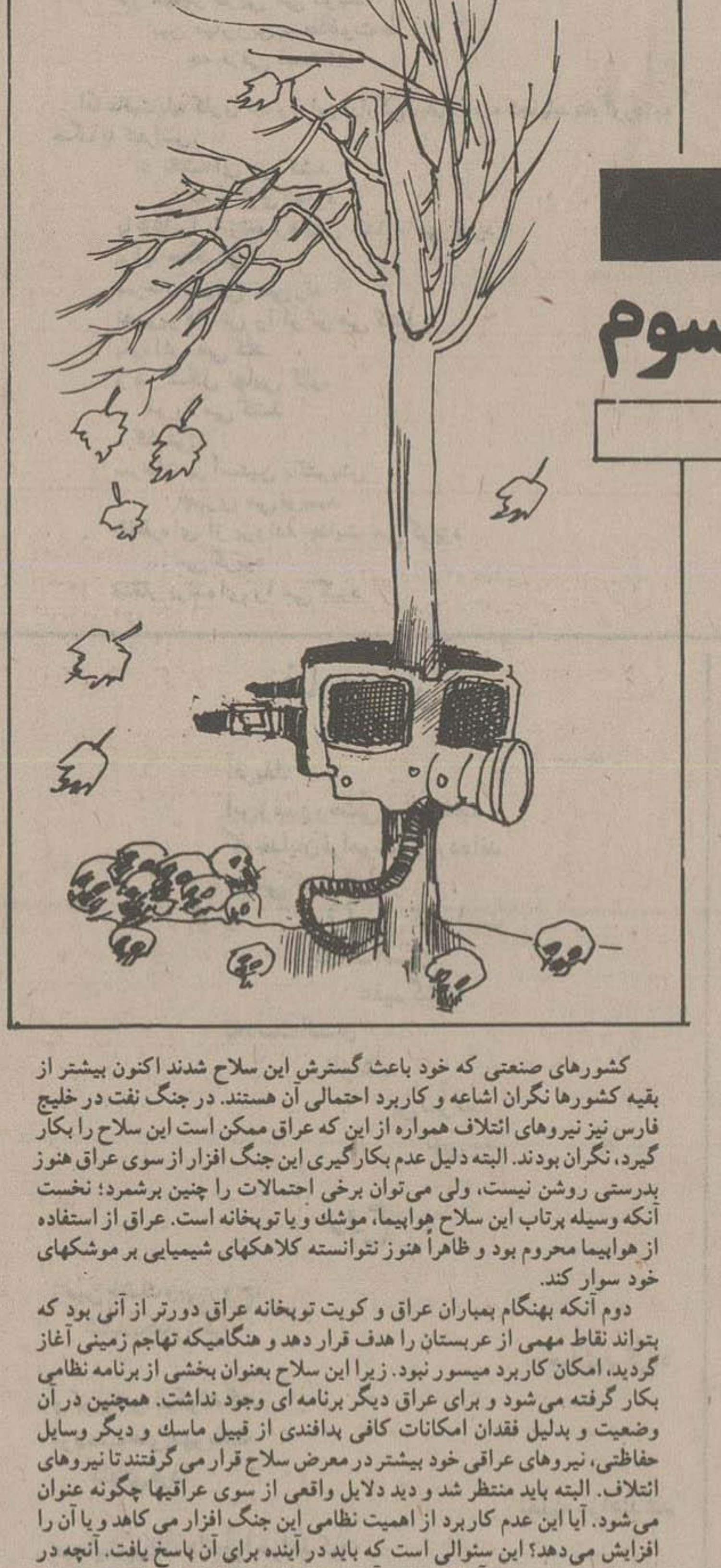

پایان جنگ سرد؛ ابعاد و مؤلفه های جدید امنیت بین الملل (۳)

عوامل اقبال سلاح های شیمیائی در جهان سوم

از: حسن مشهدی

این وضعیت بطور ویژه‌ای در خاورمیانه حاد است زیرا کشورهای چندی در این منطقه این سلاح را در اختیار دارند. برای من بهیچ وجه قابل درك نیست که کشوری در این منطقه که مورد تهدید کاربرد این سلاح قرار گرفته باشد دست به تولید و تهیه آن برای مقاصد بازدارندگی نزند.»

این نحوه تقرب که بهترین بازدارنده در مقابل جنگ افزارهای شیمیایی همانا کسب آنهاست، باعث شده این سلاح بطور فزاینده‌ای رو به گسترش نهاده و ...

ورسای بکارگیری گازهای خفه کننده، سمی و مایعات مشابه را ممنوع نماید. دربی تلاشهای مختلف بین المللی از سوی صلیب سرخ جهانی و فشار افکار عمومی، پروتکل ۱۹۲۵ ژنو منعقد گردید.

در خلال بیست سال گذشته، سازمان ملل موضوع جنگ افزارهای شیمیایی ـ میکربی را در رأس تلاشهای خود در خلع سلاح غیرهسته‌ای در کمیته اول مجمع عمومی و در کنفرانس خلع سلاح قرار داده است. یکی از مباحثی که از دهه ۶۰ بروز کرده بود آن بود که آیا سلاحهای میکربی و شیمیایی توأماً مورد بررسی قرار ...

... پیش بینی می شود تا سال ۲۰۰۰ حداقل پانزده کشور در حال توسعه بتوانند موشکهای بالستیك را خود در داخل کشور تهیه نمایند.[۲]

امروزه عملاً هیچ پایتختی در خاورمیانه از تیررس موشکهای بالستیك خارج نیست و حتی موشکهای جریکوی دو اسرائیل و سی ـ اس ـ اس دو عربستان قادرند آماج خود را در جنوب شوروی تا کنار دریای سیاه مورد اصابت قرار دهند. عراق با کمك مصر و آرژانتین موشك بدر ۲۰۰۰ یا کندر دو را در دست تهیه داشتند.

البته در مبحث بعدی بطور مفصل در مورد گسترش موشکهای بالستیك صحبت خواهیم کرد.

☐ بی توجهی حساب شده کشورهای اروپائی به کاربرد سلاح های شیمیائی علیه نیروهای ایران توسط عراق در جنگ تحمیلی، یکی از دلایل اقبال سایر کشورها به این سلاح شد
○ سلاح شیمیائی اینك بطور قطع از محدوده تئوری خارج شده و احتمال بکارگیری آن، عدم امنیت و بی ثباتی بیشتری را در مناطق بحرانی جهان بوجود می آورد

ارتباط میان جنگ افزارهای شیمیایی و هسته ای

یکی دیگر از نتایج بینش جدید به جنگ افزارهای شیمیایی مقابل قرار دادن آن در برابر جنگ افزارهای هسته ای است. البته از نظر استراتژیك این دو سلاح قابل مقایسه نیست. چرا که استراتژی هسته ای بر پایه عدم کاربرد این سلاح استوار است و استراتژی شیمیایی بر مبنای چگونگی کاربرد و نحوه نیل به اهداف نظامی از طریق آن.

برای نخستین بار موضوع ارتباط یا Linkage میان این دو سلاح از سوی زیمبابوه مطرح شد که اعلام داشت تا زمانیکه آفریقای جنوبی از سلاح هسته ای خود دست نکشد، کشورهای خط مقدم احتمال کاربرد جنگ افزار شیمیایی را کنار نخواهند گذارد. این مسئله سپس از سوی کشورهای عربی در کنفرانس شیمیایی پاریس در ژانویه ۱۹۸۹ در فاصله کمی پس از پایان جنگ ایران و عراق عنوان شد. البته هدف اولیه این اعلام موضع، لوث کردن کاربرد این سلاح از سوی عراق علیه جمهوری اسلامی ایران بود، ولی بتدریج بصورت یك موضع کلی و مدون از سوی آنها درآمد

...

3- The US News Bulletin. U.S Mission in Geneva. September 13, 1989.
4- ibid.
5- Statement by the Crown Prince El-Hassan Bin Talal of Jordan at the Middle East Regional Conference' Towards a Universal CW Convention'. Ma. 'in, Jordan 7May 1990.
6- ibid
7- ibid
8- ibid
9- S.J. Lundin. CHEMICAL AND BIOLOGICAL WARFARE: DEVELOPMENTS IN 1988. Stockholm International Peace Research Institute. SIPRI Yearbook 1989.

...

ادامه دارد

RICHARD NIXON
IN THE ARENA
A MEMOIR OF VICTORY, DEFEAT AND RENEWAL

درصحنه

خاطرات پیروزی، شکست و تجدید حیات

نویسنده: ریچارد نیکسون — ترجمه: ا ـ ع

۹۳

هر کس که درخصوص تاثیر حکایات شك داشته باشد، لازمست که تمثیلات «عهد جدید» (New Testament) را بخواند و یا به سخنان کشیشان بزرگی چون بیلی گراهام، نورمن وینسنت پیل، رابرت شولر، واستیون براون گوش فرا دهد. یك حکایت خوب می تواند خود یك سخنرانی باشد. اما باید به سخنرانان آینده ...

An American Life

Ronald Reagan

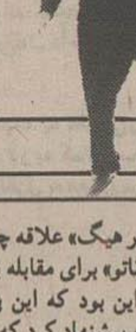

زندگی یك آمریکایی

خاطرات رونالد ریگان

۸۴

ترجمه: بهروز مرادی

«الکساندر هیگ» علاقه چندانی به پیشنهاد صفر به صفر نداشت. او احساس می کرد که «ناتو» برای مقابله با تهدید شوروی به موشکهای جدیدی نیاز دارد و استدلال او این بود که این پیشنهاد محل کافی برای معامله با روسها باقی نمی گذارد؛ او پیشنهاد کرد که ما در ارائه طرح صفر در برابر صفر باید نشان دهیم که مایلیم که هر دو طرف تعدادی از سلاحهای میانبرد خود را در اروپا رها کنند ـ انتخاب «صفر به علاوه یك» از سوی دیگر، «کاسپار واینبرگر» قویاً موافق انتخاب صفر به صفر بود؛ او گفت که این پیشنهاد گفتگوهای کنترل تسلیحاتی را بر اساسی واقعبینانه به جریان می اندازد و شورویها را در جنگ تبلیغاتی اروپا در موضعی تدافعی قرار می دهد.

این یکی از نمونه‌های فراوانی بود که به عنوان رئیس جمهور با آنها روبرو ...

...

فصل ۵۰

...

ادامه دارد

پی نویس

1- «block grants» کمك مالی حکومت مرکزی به مقامهای محلی

خط ارتباطی اطلاعات با مردم

۳۱۱۲۱۰

۳ تا ۵ بعداز ظهر بجز پنجشنبه و تعطیلات

به وضع خیابان آزاد مرد رسیدگی کنند

در خیابان آزاد مرد زمین‌های بایر و بلا استفاده ای وجود دارد که به همت شهرداری می‌تواند مبدل به پارك بشود. در ضمن اسفالت این خیابان و فرعی های آن نیاز به مرمت دارد.

از شهرداری منطقه ۱۶ تهران درخواست دارد نسبت به رسیدگی به مسائل یاد شده اقدام کند.

تلفن به خط ارتباطی

درخواست ساکنان سعادت آباد از «پرسی گاز»

نمایندگی شرکت پرسی گاز که توزیع کپسول ساکنان منطقه سعادت‌آباد را نیز به عهده دارد، بیش از دو ماه است که ساکنان خیابان‌های ۳۱ تا ۳۹ سعادت‌آباد را از قلم انداخته است و مردم روزه‌دار این محله از صبح تا غروب باید کپسول به دست در پی یافتن کامیونهای حامل گاز در سطح شهر سرگردان باشند.

از مدیریت شرکت مذکور درخواست رسیدگی دارد.

از اهالی سعادت آباد

تقاضا از شرکت ملی گاز

در خیابان بهار شیراز واقع در خیابان دکتر شریعتی، قسمت شمال را لوله‌کشی گاز کرده‌اند، اما برای لوله‌کشی قسمت جنوب آن اقدامی نشده است از شرکت ملی گاز تقاضا داریم مقرر نمایند که قسمت جنوبی این خیابان نیز زیر پوشش گاز شهری قرار گیرد.

تلفن به خط ارتباطی

اتومبیل های ما تحویل نشده است

از سال ۶۴ تاکنون برای تحویل اتومبیل نیسان پاترول ودیعه سپرده‌ایم لکن هنوز نوبت به ما نرسیده است از مدیران شرکت پارس خودرو تقاضا دارد، ترتیبی بدهند که اتومبیل‌های متقاضیان هرچه زودتر به آنان تحویل شود.

تلفن از همدان

سازمان تبلیغات اسلامی ملت را به حضور گسترده در راهپیمایی روز قدس دعوت کرد

* سرویس سیاسی: روابط عمومی سازمان تبلیغات اسلامی در آستانه روز جهانی قدس، با انتشار بیانیه‌ای ضمن محکوم کردن توطئه‌ها و ترفندهای منطقه‌ای و بین المللی علیه فلسطینیان، از اقشار ملت خواست جهت میثاق مجدد با آرمان فلسطینیان، در راهپیمایی با شکوه روز قدس شرکت کنند.

متن این بیانیه به این شرح است:

مسلمانان جهان امسال در حالی به استقبال روز جهانی قدس می‌شتابند که حلقه‌های محاصره سیاسی جهان اسلام بویژه فلسطین و فلسطینیان لحظه به لحظه تنگتر می‌شود.

کاخ سفید با همکاری دیگر قدرتهای جهانی و متاثر از نفوذ و فشار شبکه‌های صهیونیستی سرگرم بررسی و تکمیل طرح تشکیل کنفرانس بین المللی و به عبارتی منطقه‌ای صلح خاورمیانه است تا براساس آن و نیز گسترش زنجیرهای نامیمون کمپ‌دیوید، شمار دیگری از کشورهای اسلامی را به رژیم غاصب صهیونیستی گره زده و نظام به اصطلاح امنیتی جدیدی در راستای استراتژی دیرینه صهیونیسم جهانی در خاورمیانه به وجود آورد.

اظهار خوشحالی و ابراز شیفتگی شماری از رژیمهای عربی از ابتکار عمل آمریکا در این رابطه و اعلام آمادگی و موافقت مشروط بعضی از دول عرب و سران کشورهای اسلامی جهت برقراری صلح پایدار(!) در منطقه و تضمین مرزهای امن برای اشغالگران صهیونیست و فراتر از اینها توصیه برخی دیگر از سردمداران دول عربی به «اسرائیل» مبنی بر مغتنم شمردن این فرصتهای مثبت و مناسب، تماماً توطئه‌های مسلسلی است که تنها به قصد دفن آرمان آزادی سراسر خاك فلسطین طراحی و تدارك دیده می‌شوند. این در حالیست که رژیم غاصب صهیونیستی همچنان در تعقیب رویای تصرف «نیل تا فرات» با شتاب و جدیت تمام درصدد ایجاد و گسترش شهرکها و مجتمع‌های جدید صهیونیستی در مناطق اشغالی فلسطین و بلعیدن قسمتی از جنوب لبنان و دیگر مناطق غربی است.

تلاش جدید صهیونیستها برای تجاوز به حریم مسجدالاقصی و دیگر اماکن مقدسه مسلمین به منظور تخریب و انهدام آنها و بنای به اصطلاح «هیکل سلیمان» بر ویرانه‌های آن، پافشاری رژیم جنایتکار صهیونیستی، مبنی بر عدم پس دادن کرانه غربی رود اردن و نوار غزه و بلندیهای جولان و... و

تاکید بر الحاق آنها به «اسرائیل»، از سرگرفته شدن مجدد انتقال فالاشه‌های به اصطلاح یهودی حبشه و نیز گسترش فزاینده موج انتقال یهودیان شوروی به سرزمینهای اشغالی فلسطین،

تخریب منازل و اردوگاههای فلسطینی، اخراج و تبعید مسلمانان عرب فلسطین، افزایش و استمرار موج دستگیری و بازداشت و قتل عام جوانان بپا خاسته سرزمینهای اشغالی فلسطین، ایجاد جو فشار و ارعاب علیه مسلمانان آن دیار و اعلام بیت المقدس و دیگر شهرها و روستاهای فلسطین بعنوان منطقه بسته نظامی،

همگی پاسخی است از سوی اشغالگران صهیونیست در قبال مماشات و سکوت سران عرب.

راستی سازش و سکوت جهان عرب در قبال جنایات فوق الاشاره، بویژه توطئه بین الدولی انتقال یهودیان شوروی و اسکان آنها در فلسطین اشغالی، بمباران اردوگاههای بی دفاع فلسطینی در لبنان، تجاوز و اشغال بخشی از جنوب لبنان، بی حرمتی نسبت به قبله اول مسلمین و سوء استفاده‌های کلان اقتصادی و نظامی رژیم غاصب صهیونیست از بحران خلیج فارس

از جمله دریافت کمکهای سرشار نظامی و مالی از آمریکا، و آلمان و دیگر کشورهای غربی و.... چه معنی می‌تواند داشته باشد؟

تردیدی نیست که در بحران خلیج فارس بر افسانه شکست ناپذیری «اسرائیل» خط بطلان کشیده شد، اما کیست نداند که عدم صلاحیت و سوء مدیریت برخی از حکام کشورهای اسلامی و سرسپردگی و وابستگی بعضی دیگر از آنان تماماً در راستای مطامع صهیونیسم جهانی و به نفع اشغالگران صهیونیست تمام شد. و ضرر و زیان ناشی از آن متوجه مسلمین و منابع ارزشمند جهان اسلام گردید. راستی چه خسارتی بالاتر از این که بخش عظیمی از امکانات و توانائیهای جهان اسلام، از نیروهای انسانی گرفته تا سرمایه‌های خدادادی مسلمین در بحران خلیج فارس نابود شد و به تاراج رفت. در حالیکه با صرف این مقدار سرمایه و امکانات می شد فلسطین مظلوم را از چنگال غاصبان رهایی بخشید و چندین میلیون فلسطینی آواره خارج و داخل فلسطین را نجات داد. تاسف‌بارتر اینکه، برخی از حکام کشورهای عربی در گستاخی خویش فراتر از این، تا بدانجا پیش رفته‌اند که از حذف فیزیکی فلسطینیان نیز ابا نداشته و ندارند بطوریکه بر اساس گزارشات موثق حتی فلسطینی‌های مقیم کویت نیز قربانی بی رحمی و کینه توزی حکام این کشور می‌باشند، و هر روز اخبار وحشتناکی از کشتار، اخراج و دستگیری آنان بگوش می‌رسد یعنی امروز دیگر فقط در سرزمینهای اشغالی فلسطین نیست که فلسطینیان زیر تازیانه اشغالگران فریاد «یاللمسلمین» سرمی‌دهند، بلکه بر آواره فلسطینی ساکن کشورهای عربی (چون عربستان، اردن، مصر، مراکش، کویت، عراق و....) همان ظلمی می‌رود که بر مسلمانان فلسطینی ساکن سرزمینهای تحت اشغال صهیونیستان.

البته در این میان جای بسی خوشحالی و امیدواری است که نسل بپا خاسته فلسطینی بیش از هر کسی نسبت به ماهیت دوستان و دشمنان خویش آگاه، و نسبت به حلقه‌های توطئه‌های بین‌المللی شناخت پیدا کرده است.

آری نسل چالشگر فلسطینی به تجربه دریافته است که اظهار نگرانی‌های تشریفاتی و پوچ سازمان ملل، شورای امنیت، سازمان حقوق بشر و عفو بین الملل و نیز تعهدات و تضمینهای قدرتهای جهانی و تاجداران عرب فاقد ارزش و اعتبار است و مرور زمان نیز هیچگاه حقی نمی‌آفرینند.

ملت مسلمان و بپا خاسته فلسطینی بخوبی دریافته است که، آنان که سند رقیت و قیمومیت فلسطین و فلسطینیان را امضاء کردند و آنان که با تصویب قطعنامه‌های بایگانی شده بر جنایات و تجاوزات اشغالگران صحه گذاشتند به هیچ عنوان صداقت و صلاحیت لازم را جهت احقاق حقوق از دست رفته آنها نداشته و نخواهند داشت.

آری امروز اگر چه قالی خونین فلسطین همچنان لگدمال می‌شود و ارتجاع عرب برای حفظ تخت و تاج خویش بر روی آن سفره‌های رنگین می‌گستراند اما خون کودکان و جوانان مسلمان فلسطینی، کرانه‌های دریای مدیترانه و سراسر آسمان فلسطین را سرخ‌فام کرده و در لایتناهای تاریخ و پهنه گیتی طنین‌انداز است. خدا را سپاس که اگر کودکان و زنان بی دفاع فلسطینی در برابر وجدانهای مرده کهنه کاران عرصه سیاست جهانی چون گل پرپر می‌شوند و چون شمع می‌سوزند اما نهیب چالشگران مسلمان سرزمینهای اشغالی نه فقط دیوارهای «کنست» که دنیای ظلم را بلرزه درآورده است.

خدا را سپاس که امروز از روستاهای عرب در منطقه جلیله تا دانشگاههای پرشور فلسطینی در کرانه غربی و اردوگاههای پرجمعیت نوار غزه، این نسل مسلمان و جدید فلسطینی است که آرامش را بر غداره‌بندان اشغالگر حرام کرده و چکمه‌پوشان صهیونیست را به مرز جنون و سرخوردگی کشانده و از افق خونرنگ فلسطین بذر مرگ بر خصم دون می‌پاشد و می‌رود تا حصارهای آهنین و پایه‌های موجودیت نامشروع صهیونیستان را درهم شکسته و کوکب دریه فلسطین را برافروخته و قدس عزیز را دوباره آزاد و آباد سازد.

سازمان تبلیغات اسلامی ضمن محکوم کردن تمامی توطئه‌ها و ترفندهای منطقه‌ای و بین‌المللی علیه فلسطین و فلسطینیان و نیز ارج گذاری به خون پاك شهدای «انتفاضه» از همه اقشار ملت در سراسر کشور دعوت می‌نماید که جهت میثاق مجدد با آرمان آزادی فلسطین و هرچه با شکوه‌تر برگزار کردن روز جهانی قدس با عزمی راسخ و صفوفی منسجم در این راهپیمایی بزرگ شرکت فرموده و شوکت و اقتدار امت اسلام را در مقابل نظام جهانی سلطه و صهیونیسم به نمایش گذاشته و تنفر و انزجار خویش را از آنان اعلام دارند.

توسط نیروهای انتظامی

۹۱ کیلوگرم مواد مخدر در چند شهر کشور از قاچاقچیان کشف و ضبط شد

* سرویس حوادث: نیروهای انتظامی مستقر در گلوگاههای کشور از جاسازی وسائط نقلیه و وسایل قاچاقچیان حرفه‌ای در چند روز اخیر بیش از ۹۱ کیلوگرم مواد مخدر کشف و ضبط کردند.

گزارش خبرنگار ما به نقل از اداره کل مبارزه با مواد مخدر نیروی انتظامی جمهوری اسلامی ایران حاکی است: نیروهای انتظامی مستقر در گلوگاه «کورك» در شهرستان داراب یك دستگاه خودرو وانت مورد بازرسی قرار دادند و ۲/۵ کیلوگرم تریاك از جاسازی داخل تیوپ و باك خودرو کشف و ضبط کردند راننده وسیله نقلیه نیز تحت تعقیب قانونی قرار گرفته است.

* نیروهای انتظامی مستقر در محور کوهپایه به کرمان یك قاچاقچی فراری به نام «حسین ادهمی» را که اززندان گریخته بود دستگیر کردند وی در حین بازجویی پیشنهاد ۱۵۰ هزار ریال رشوه و یك تخته فرش کرد تا مجدداً از چنگ عدالت بگریزد.

با کسب مجوز از مقام قضایی منزل متهم در اطراف کرمان مورد بازرسی قرار گرفت و ۹۵۰ هزار ریال وجه نقد، ۹۰ گرم مواد مخدر از منزل وی بدست آمد.

متهم در سال ۶۷ به اتهام همکاری با کاروان‌های قاچاق و حمل و نقل ده کیلو گرم تریاك دستگیر شده بود.

نیروهای انتظامی شهرستان فریمان ۳ تن از عوامل ورود هروئین به کشور را با ۱/۴۵۰ کیلوگرم هروئین دستگیر کردند. در ادامه تحقیقات ۳ نفر از همدستان آنان نیز به دام افتادند.

* دستگیری زن و شوهر قاچاقچی با ۱۵ کیلوگرم تریاك

* نیروهای انتظامی مستقر در گلوگاه شهرستان آباده یك زن و شوهر قاچاقچی را که با اتومبیل شورلت تردد می کردند، شناسایی نمودند و از جاسازی این وسیله نقلیه ۱۴/۷۰۰ کیلوگرم تریاك به دست آمد. ۳ نفر قاچاقچی نیز در گنبد با ۳ کیلوگرم تریاك به دام نیروهای انتظامی افتادند.

کشف تریاك از جاسازی داخل بدن قاچاقچیان

نیروهای انتظامی گنبد به سرنشینان خودروی شماره ۴۹۶۲۴ تهران ـ د مظنون شدند و از ۵ نفر سرنشینان این خودرو ۹۰۰ گرم تریاك به دست آمد. درادامه تحقیقات از این عده مشخص شد که قاچاقچیان ۱/۳۰۰ کیلوگرم تریاك را که به صورت بسته‌بندی بود را بلعیده‌اند تا درمقصد مورد نظر از داخل بدن خود خارج کنند. این مقدار مواد‌مخدر نیز از آنان کشف شد.

* نیروهای انتظامی خراسان با نفوذ به داخل یك باند موفق شدند ۳۷ کیلوگرم موادمخدر از اعضای این باند کشف و ضبط نمایند.

* خبرنگار ما می افزاید: نیروهای انتظامی باختران سردسته یك باند تهیه وتوزیع هروئین به نام «جهانشاه بهرامی» را به همراه ۶ تن از همدستانش به دام انداختند.از این عده ۴۹۶ گرم هروئین کشف شد.

جاسازی تریاك درداخل پرتقال

* دو مسافر اتوبوس که ۲/۵ کیلوگرم تریاك را درداخل ۱۱ عدد پرتقال جاسازی کرده بودند درتربت حیدریه به دام نیروهای انتظامی افتادند.

* نیروهای انتظامی مشهد نیز دریك معامله صوری ۴ نفر افغانی را با بیش از ۵ کیلوگرم حشیش دستگیر کردند.

* در خرم‌آباد نیز نیروهای انتظامی با متلاشی کردن یك باند وسیع توزیع موادمخدر ۲۹ نفر مرد و ۲ تن زن قاچاقچی را دستگیر کردند. از این عده ۲۲ کیلوگرم تریاك کشف و ۴ دستگاه وسیله نقلیه آنان توقیف شد. قاچاقچیان به خرید و فروش ۳۰۰ کیلوگرم تریاك از سال ۶۸ تاکنون اعتراف کرده‌اند.

اداره کل مبارزه با موادمخدر نیروی انتظامی جمهوری اسلامی ایران اعلام کرد: مبارزه با قاچاقچیان موادمخدر باقدرت وتوان بیشتر درسراسر کشور همچنان ادامه دارد و شماره تلفن ۱۲۸ درتهران و مراکز انتظامی سطح کشور آماده دریافت اطلاعات مردمی است.

۹۵ نفر قاچاقچی با ۵/۵ کیلوگرم مواد مخدر در تهران بزرگ دستگیر شدند

* سرویس حوادث: ۹۵ نفر عامل خرید و فروش مواد مخدر در ۲۴ ساعت گذشته در تهران بزرگ با ۵/۵۵۲ کیلوگرم مواد افیونی دستگیر شدند.

روابط عمومی نیروی انتظامی تهران بزرگ ضمن اعلام این خبر گفت: در این مدت ۲۹۸ لیتر مشروبات الکلی، ۶۳۰ حلقه فیلم مبتذل و ۱۷ دستگاه ویدئو نیز کشف و ضبط شده است.

همچنین عوامل یك باند تهیه وتکثیر فیلم‌های ویدئویی مبتذل نیز در شهریار به همراه لوازم تکثیر دستگیر شدند.

براساس همین گزارش ۳ نفر از مزاحمین به نوامیس مردم نیز در پی شکایت خانمی در مرکز شهر شناسایی و به دام افتادند.

خبرنگار ما در گزارش خود می‌نویسد: مقدمات سازماندهی و برنامه‌ریزی نیروی انتظامی تهران بزرگ شامل شهرستانهای تهران، شمیرانات و شهرری آغاز شده است و تهران بزرگ به ۷ ناحیه انتظامی تقسیم شده است. درحال حاضر مراکز انتظامی سطح شهر با هماهنگی این نیرو فعالیت می کنند تا در چند روز آینده با تعیین فرماندهان مراکز انتظامی نواحی تهران و ایجاد ستاد مرکزی رسما فعالیت خود را آغاز کنند.

چوپانی به همراه ۸۰ رأس گوسفند به وسیله یك کامیون کشته شد

ساری ـ خبرنگار اطلاعات: بر اثر تصادف کامیونی با یك گله گوسفند در مسیر جاده نکا ـ ساری ، ۸۰ رأس گوسفند تلف شد.

در این حادثه که چندی قبل در تاریکی شب رخ داد، چوپانی: همراه ۸۰ رأس از گوسفندانش به وسیله کامیون ولوو شماره ۱۲۶۲۶ ـ ساری ـ ۹۲ زیرگرفته شد که در جریان آن اکبر غلامی (چوپان) جان خود را از دست داد و تمامی گوسفندان نیز تلف شدند. تحقیقات در این زمینه از سوی مأموران ذیربط در دست انجام است.

دوتن از پزشکان عراقی پناهنده به ایران:

صدها هزار آواره عراقی در «دشت شیلر» در معرض ابتلاء به بیماریهای واگیر قرار دارند

سنندج ـ صدها هزار آواره عراقی مستقر در دشت «شیلر» به علت نبود امکانات پزشکی، در معرض ابتلا به بیماریهای واگیردار قرار دارند.

دکتر لطیف امین پزشك متخصص اطفال اهل سلیمانیه عراق که به همراه اعضای خانواده اش در آنسوی مرز «ساوجی» مریوان در انتظار ورود به خاك جمهوری اسلامی بسر می برد، در گفتگو با خبرنگار واحد مرکزی خبر گفت: پس از گذشت یك هفته از تجمع آوارگان عراقی در دشت شیلر و کمکهای انساندوستانه جمهوری اسلامی ایران، آوارگان از ناحیه هیچ کشور دیگری کمکی دریافت نکرده اند.

وی افزود: اکثر آوارگان عراقی به علت سوء تغذیه و عدم امکانات بهداشتی در وضعیت نامناسبی به سر می برند و در چند روز گذشته حداقل دویست تن از آوارگان مستقر در دشت شیلر که اکثر آنان کودکان شیرخوار بودند، جان خود را از دست دادند.

این آواره عراقی از محافل و مجامع بین المللی خواست وضع نابسامان آوارگان را جدی بگیرند و عملاً درجهت کمك به این جمعیت بی خانمان تلاش کنند.

وی افزود: صدور قطعنامه از سوی مجامع بین المللی در شرایط فعلی هیچ مشکلی را در مورد این تراژدی عظیم انسانی حل نخواهد کرد. این پزشك پناهنده عراقی به خبرنگار واحد مرکزی خبر در سنندج گفت: به علت نبود آب آشامیدنی سالم، اکثر کودکان آواره عراقی دچار بیماریهای عفونی از جمله اسهال شده اندو اگر این وضع چند روز دیگر ادامه یابد، انواع بیماریهای واگیردار در این منطقه شیوع پیدا خواهد کرد.

براساس همین گزارش، یك پزشك دیگر عراقی به نام «جمال صالح» متخصص داخلی و فارغ التحصیل انگلیس نیز که به جمهوری اسلامی پناهنده شده است، از دبیر کل سازمان ملل متحد خواست نسبت به اعزام نمایندگان ویژه خود برای بررسی نیازهای آوارگان عراقی سریعا اقدام کند.

وی افزود: از محافل بین المللی توقع داریم با دیدی انساندوستانه به مسئله کردها و آوارگان عراقی بنگرند.

وی گفت: رژیم عراق ادعا کرده است که مسئله شمال عراق یك مسئله داخلی است، در حالیکه ما اطلاع داریم که رژیم عراق برای سرکوب قیام مردمی در شمال عراق از سربازان غیرعراقی نیز استفاده کرده است.

وی گفت: آب آشامیدنی سالم، پوشاك، کفش، پتو و چادر از نیازهای اصلی آوارگان عراقی مستقر در دشت شیلر است و به علت نبود امکانات، متأسفانه روزانه حداقل پنج نفر در این منطقه جان خود را از دست می دهند.

گزارش دیگری از سنندج ـ حاکیست: جمع کثیری از آوارگان عراقی که در شرایط سخت از گذرگاههای کوهستانی عبور کرده وخود را به جمهوری اسلامی ایران رسانده اند، هم اکنون در پنج اردوگاه در سطح شهرستان سقز اسکان یافته اند. به گزارش واحد مرکزی خبر از سنندج، با همکاری فرمانداری، هلال احمر و دیگر ارگانهای دولتی شهرستان سقز، امکانات پزشکی و درمانی مناسب برای این عده از پناهندگان عراقی که اکثر آنان را زنان و کودکان وافراد سالمند تشکیل می دهند، در اردوگاهها و مراکز درمانی و بیمارستانهای این شهرستان تدارك دیده شده است.

براساس همین گزارش، کار جمع‌آوری کمك های مردمی برای آوارگان عراقی نیز از سوی گروههای ثابت و سیار کمك رسانی به صورت چشمگیری در شهرستان سقز همچنان ادامه دارد و در دو روز گذشته محموله دویست کامیون کمك های غیرنقدی اهالی مسلمان شهرستان سقز شامل البسه، قند و شکر، مواد پاك کننده، حبوبات، نان، آرد، سیب زمینی، روغن، شیرخشك و لوازم اولیه زندگی توسط این مراکز جمع آوری شده و از سوی مردم نوعدوست این شهرستان بالغ بر چهارده میلیون ریال به آوارگان عراقی کمك نقدی شده است.

زنجان ـ چهل و پنج دستگاه کامیون و تریلر حاوی مایحتاج ضروری و لوازم اولیه زندگی دیروز از سوی جمعیت هلال احمر استان زنجان برای یاری پناهندگان مسلمان عراقی به غرب کشور ارسال شد.

به گزارش خبرگزاری جمهوری اسلامی، این هدایا که شامل ۱۲ هزار تخته پتو ۲۰ هزار قوطی کمپوت و کنسرو، ۲۵۰ تخته چادر امدادی، ۴۰ تن آرد و نان، ۳۶ هزار ثوب و جفت لباس نو و کفش، ۴ تن خشکبار و رب گوجه فرنگی، ۸۰۰ کارتن مواد غذایی بسته بندی شده، ۱۲ هزار عدد شامپو و صابون، ۶۰۰ شعله چراغ خوراکپزی، ۱۵ دستگاه تانکر آب دو هزار لیتری، یك هزار و ۳۰۰ مترمربع موکت، چهار هزار و ۵۰۰ عدد انواع مختلف ظروف و ترموس آب و بیش از ۵/۵ تن پنیر بود، بیش از ظهر دیروز با همکاری استاندار زنجان و ارگانهای دیگر به استان باختران ارسال شد.

برای خبرنگاران خارجی جهت پوشش اخبار مربوط به اکراد عراقی روادید صادر می شود

وزارت فرهنگ و ارشاد اسلامی موافقت خود را با صدور روادید مطبوعاتی برای خبرنگاران خارجی جهت تهیه گزارش از وضعیت پناهندگان کرد عراقی اعلام کرد.

اداره کل روابط بین الملل این وزارتخانه گفت: خبرنگاران می توانند جهت اخذ روادید ورود به نمایندگی های جمهوری اسلامی ایران در خارج از کشور مراجعه کنند.

دهها تن از نیروهای ارتش صدام در درگیری با مردم کشته و یا مجروح شدند

ایلام ـ بر اثر درگیریهای شدید روز یکشنبه گذشته بین نیروهای معارض و ارتش صدام تعداد ۱۵ تن از نیروهای وفادار به صدام به اسارت معارضین درآمده و دهها تن دیگر کشته و مجروح شدند.

گزارش خبرگزاری جمهوری اسلامی به نقل از معارضین عراقی حاکیست، این درگیریها در جاده کوت به شیخ سعد عراق بین نیروهای معارضین و ارتش صدام که به منظور سرکوب قیام و تعقیب مردم آواره شهرهای کوت، شیخ سعد، علی غربی، علی شرقی و العماره به منطقه آمده بودند رخ داد.

بنابراین گزارش تعداد چهار تن از اسرای عراقی که به شدت مجروح شده بودند توسط نیروهای معارضین برای مداوا به بیمارستانهای شهر ایلام انتقال یافتند که سه تن از آنان در بیمارستان امام خمینی شهر ایلام به علت شدت جراحات وارده جان باختند و یك تن دیگر در این بیمارستان بستری است.

تاریخ و ضوابط ثبت نام دانش آموزان مدارس نمونه کشور اعلام شد

* سرویس اجتماعی: تاریخ و ضوابط ثبت نام دانش آموزان مدارس نمونه کشور در سال تحصیلی ۷۱ـ۷۰، از سوی وزارت آموزش و پرورش اعلام شد.

به گزارش روابط عمومی وزارت آموزش و پرورش مدارس نمونه از دانش آموزانی که در سال تحصیلی ۷۰ـ۶۹ در پایه‌های پنجم ابتدایی و سوم راهنمایی به تحصیل اشتغال دارند، ثبت نام خواهد کرد. همچنین دبیرستانهای نمونه در سال تحصیلی ۷۱ـ۷۰، منحصراً برای سال اول تجربی ثبت نام خواهند کرد و ثبت نام داوطلبان هنرستانهای نمونه درسال تحصیلی ۷۱ـ۷۰ منوط به اعلام رشته‌های خاصی است که هر استان متعاقباً اعلام خواهد کرد.

پذیرش داوطلبان پس از انجام آزمون ورودی منوط به کسب حداقل معدل کل ۱۶ در امتحانات نهایی خردادماه برای سال پنجم ابتدایی و معدل کل ۱۵ در امتحانات نهایی خردادماه برای سال سوم راهنمایی و داشتن شرایط ثبت نام در دبیرستانها و هنرستانها می باشد. ضمناً ۵۰ درصد ظرفیت مدارس نمونه شبانه روزی به دانش آموزان مناطق روستایی اختصاص می‌یابد. مهلت ثبت نام از تاریخ ۷۰/۱/۲۵ الی ۷۰/۲/۱۵ در واحد آموزشی محل تحصیل دانش آموزان انجام خواهد شد لازم به ذکر است مواد امتحانی برای دوره‌های تحصیلی در دو قسمت دروس عمومی، برای آزمون راهنمایی تحصیلی شامل ادبیات فارسی، تعلیمات دینی، علوم اجتماعی و در دروس اختصاصی شامل ریاضیات وعلوم تجربی خواهد بود. آزمون ورودی دبیرستانها و هنرستانها در دروس عمومی ادبیات فارسی، عربی، تعلیمات دینی، علوم اجتماعی و در قسمت اختصاصی از ریاضیات و علوم تجربی امتحان بعمل خواهد آمد ضمنا زمان آزمون همزمان در سراسر کشور روز جمعه ۲۱ تیرماه ۷۰ برگزار می‌شود. داوطلبان واجد شرایط باید برای کسب اطلاعات بیشتر به ادارات کل آموزش و پرورش استانهای مربوطه مراجعه کنند.

□ هوستون: رصدخانه بزرگ آمریکا که با اشعه گاما کار می کند اندکی پس از استقرار در مدار زمین در روز ۱۸ فروردین فعالیت خود را آغاز کرد. کره زمین در سمت چپ عکس دیده میشود.

دستورالعمل نحوه استخدام آزمایشی دانشجویان متعهد خدمت آموزش و پرورش اعلام شد

* سرویس اجتماعی: دستورالعمل نحوه استخدام آزمایشی دانشجویان متعهد خدمت به وزارت آموزش و پرورش از سوی معاونت تأمین و تربیت نیروی انسانی این وزارتخانه اعلام شد.

به گزارش روابط عمومی وزارت آموزش و پرورش، دربخشی از این دستورالعمل آمده است: تمامی دانشجویان متعهد خدمت به وزارت آموزش و پرورش اعم از رشته‌های دبیری و غیردبیری ورودی سالهای ۶۹ و قبل از آن به استثنای فارغ التحصیلان بهمن ۶۹ از تاریخ ۶۹/۹/۱ به استخدام آزمایشی پذیرفته می‌شوند. ضمناً دانشجویان متعهد خدمت که احکام استخدام آزمایشی آنان صادر شود با پرداخت حق بیمه معادل کارمندان رسمی از مزایای بیمه درمانی و بیمه عمر بهره مند می‌شوند. شایان ذکر است که برابر مفاد قانون، بلافاصله پس از فراغت از تحصیل و تعیین محل خدمت، حکم استخدام قطعی تمامی متعهدین خدمت به وزارت آموزش و پرورش صادر می‌شود.

اکیپهای غواصی با تجهیزات کامل به کمك سیلزدگان سیستان شتافتند

تهران ـ واحد مرکزی خبر: به منظور رسیدگی به وضعیت هموطنان سیلزده در منطقه سیستان و نحوه کمك رسانی به آنان، هیاتی به سرپرستی معاون هماهنگی امور عمرانی وزارت کشور وارد زاهدان شد و ضمن بازدید از محل‌های آسیب دیده از سیل، در یك جلسه با حضور استاندار سیستان و بلوچستان و مسئولان محلی، نحوه کمك رسانی به آسیب دیدگان را مورد بررسی قرار داد.

در این جلسه برای سرعت بخشیدن به روند بازسازی و مرمت خرابیهای موجود برنامه ریزی شد.

بنا به این گزارش، به علت افزایش آب رودخانه هیرمند و حجم بیش از اندازه آب، مهار این جریان گسترده در مناطقی از «تاسوکی» «تاشیله» هنوز امکان پذیر نشده است. ارسال تدارکات و تجهیزات شامل قایق به همراه خدمه تیمهای غواصی، پلهای شناور و ماشین آلات سنگین راه سازی با هماهنگی ارگانهای مربوط همچنان ادامه دارد.

«اطلاعیه»

حوزه هنری سازمان تبلیغات اسلامی در نظر دارد از بین داوطلبان تعدادی از خواهران و برادران متعهد و علاقمند را از طریق مصاحبه حضوری بمنظور شرکت در کلاسهای هنری خود پذیرش نماید:

مشخصات رشته‌های هنری:

۱ـ موسیقی سنتی: تار، سه تار، کمانچه، سنتور، نی، تنبك، ویلن.
۲ـ آواز (ویژه برادران).
۳ـ تجسمی: طراحی، نقاشی، مجسمه سازی.
۴ـ سنتی: مینیاتور. تذهیب، خوشنویسی.
۵ـ تئاتر: عروسك سازی، نمایشنامه نویسی، بازیگری.
۶ـ کلاسهای آمادگی کنکور هنر (شامل کلیه مواد امتحانی در مرحله دوم ازمون سراسری.)

مدارك مورد نیاز:

الف: فتوکپی شناسنامه
ب: دو قطعه عکس ۴×۳
ج: قبض واریز /۵۰۰ ریال به حساب جاری شماره ۱۴۶۶۱ـ۱۸۰ بانك تجارت شعبه سمیه غربی در وجه معاونت آموزش حوزه هنری (قابل پرداخت در کلیه شعب بانك تجارت).

علاقمندان می توانند از تاریخ درج آگهی بمدت ۱۵ روز جهت ثبت نام و کسب هر گونه اطلاع به آدرس: تهران ـ خیابان ولیعصر، بین چهار راه جمهوری و جامی پلاك ۱۸ معاونت آموزش حوزه هنری مراجعه نمایند.

تلفن: ۹ـ۸۲۰۰۲۳ داخلی ۹۲

معاونت آموزش حوزه هنری

بسمه تعالی

بدینوسیله به آقای منصور فرامرزی پور فرزند نعمت الله شماره شناسنامه ۹۰۳ اهل تهران ابلاغ میگردد حداکثر ظرف مدت یکماه از تاریخ نشر این آگهی خود را به دادیاری شعبه ۲۳ دادستانی انقلاب اسلامی تهران (اوین) معرفی نماید بدیهی است در غیر اینصورت برابر مقررات به پرونده مربوطه غیاباً رسیدگی خواهد شد.

روابط عمومی دادستانی انقلاب اسلامی تهران

بسمه تعالی

سازمان مطالعه و تدوین کتب علوم انسانی و اسلامی دانشگاهها
«سمت»
«سمینار بررسی ادبیات انقلاب اسلامی ایران»

بیاری خداوند متعال سازمان مطالعه و تدوین کتب علوم انسانی و اسلامی دانشگاهها (سمت) در نظر دارد با مشارکت دانشگاه تربیت مدرس سمیناری با نام «بررسی ادبیات انقلاب اسلامی ایران» در مهرماه ۱۳۷۰ برگزار کند. موضوعات اصلی سمینار به شرح ذیل است.

۱ـ نقش حضرت امام (ره) در ادبیات انقلاب اسلامی
۲ـ تأثیر ادبیات در انقلاب اسلامی
۳ـ تأثیر انقلاب اسلامی در ادبیات
۴ـ زبان و سبك ادبیات انقلاب اسلامی
۵ـ مضامین ادبیات انقلاب اسلامی
۶ـ مقایسه ادبیات انقلاب اسلامی ایران با ادبیات انقلابهای مهم دنیا

از کلیه پژوهشگران و علاقمندان به موضوع دعوت میشود عنوان مقاله خود را که در این سمینار ارائه خواهند نمود، تا تاریخ ۱۳۷۰/۲/۱۵ و خلاصه مقاله را حداکثر تا تاریخ ۱۳۷۰/۴/۱۵ به آدرس:
تهران، خیابان فلسطین شمالی، ساختمان شماره ۱۰۱، دبیرخانه شورایعالی انقلاب فرهنگی، طبقه ششم، دبیرخانه سمینار بررسی ادبیات انقلاب اسلامی ایران، ارسال فرمائید.
تلفن تماس: ۶۶۲۶۴۱ـ (داخلی ۷۸) ۵ـ۶۶۸۲۷۱

معاون پژوهشی «سمت»

بسمه تعالی

بدینوسیله به آقای احسان اله احدی زاده فرزند حجت اله ابلاغ میگردد حداکثر ظرف مدت یکماه از تاریخ نشر این آگهی خود را به دادیاری شعبه ۸ دادستانی انقلاب اسلامی تهران (اوین) معرفی نماید بدیهی است در غیر اینصورت برابر مقررات به پرونده مربوطه غیاباً رسیدگی خواهد شد.

روابط عمومی دادستانی انقلاب اسلامی تهران

بدین وسیله باطلاع میرساند که آقایان به اسامی حسین علی عینعلی و شاخل علی حسین به سن های ۱۶ـ۱۷ ساله تبعهٔ افغانستان در مورخه ۱۳۷۰/۱/۱۳ از منزل خارج شده و تا هنوز مراجعه نکرده اند از کسانی که اطلاع داشته باشند تقاضا دارد با تلفن ۹۳۲۷۹۶ و یا ۶۳۲۹۰ تماس بگیرند و خانواده ایشان را از نگرانی نجات دهد.

بسمه تعالی

بدینوسیله به آقای جواد حمزوی فرزند زین العابدین ابلاغ میگردد حداکثر ظرف مدت یکماه از تاریخ نشر این آگهی خود را به دادیاری شعبه ۱۲ دادستانی انقلاب اسلامی تهران (اوین) معرفی نماید بدیهی است در غیر اینصورت برابر مقررات به پرونده مربوطه غیاباً رسیدگی خواهد شد.

روابط عمومی دادستانی انقلاب اسلامی تهران

بسمه تعالی

بدینوسیله به آقای منصور فرزانه فرزند محمود شماره شناسنامه ۲۹۲۷۹ متولد ۱۳۰۴ ابلاغ میگردد حداکثر ظرف مدت یکماه از تاریخ نشر این آگهی خود را به دادیاری شعبه ۸ دادستانی انقلاب اسلامی تهران (اوین) معرفی نماید بدیهی است در غیر اینصورت برابر مقررات به پرونده مربوطه غیاباً رسیدگی خواهد شد.

روابط عمومی دادستانی انقلاب اسلامی تهران

اطلاعیه اتاق بازرگانی و صنایع و معادن ایران پیرامون فرمان رهبر انقلاب مبنی بر کمك رسانی به آوارگان عراقی

در امتثال امر رهبر معظم انقلاب اسلامی حضرت آیت‌الله خامنه‌ای مبنی بر تکلیف عمومی بودن یاری رسانی سریع به آوارگان بی پناه عراقی، اتاق بازرگانی و صنایع و معادن ایران بدینوسیله از کلیه بازرگانان و صاحبان و دست اندرکاران صنایع و معادن در سراسر کشور دعوت می کند مانند همیشه با ارائه کمك های ارزشمند خود به آوارگان عراقی حضور بی وقفه خود را در عرصه فعالیت های مردمی و کمك به محرومان به منصه ظهور بگذارند.

بدین منظور دعوت میشود هر چه سریعتر کمك های خود را از طریق حساب شماره ۱۱۱۱۱ بانك ملی ایران مربوط به هلال احمر، و یا حساب شماره ۳۳۳۳ بانك ملی شعبه طالقانی مربوط به کمیته امداد حضرت امام (قدس سره) و یا از طریق کلیه شعب اتاق بازرگانی و صنایع و معادن ایران ارائه نمایند.

اتاق بازرگانی و صنایع و معادن ایران

«بسمه تعالی»

آگهی مزایده شماره ۱۹۳

شرکت ملی نفت ایران در نظر دارد حدود ۲۰ تن فیلم رادیولوژی مصرف شده خود موجود در بیمارستان امام خمینی شهرستان آبادان را از طریق مزایده عمومی بفروش برساند.
علاقمندان شرکت در مزایده میتوانند جهت کسب اطلاعات بیشتر و دریافت برگ مشخصات و شرایط شرکت در مزایده از تاریخ نشر این آگهی لغایت پایان وقت اداری روز چهارشنبه ۷۰/۱/۲۸ باستثنای روزهای تعطیل (پنجشنبه و جمعه) در تهران به امور کالای مازاد واقع در خیابان سپهبد قرنی، پلاك ۱۹۴، ساختمان مرکزی دوم شرکت ملی نفت، طبقه اول، اطاق ۱۰۸ و یا در آبادان به امور اداری بیمارستان امام خمینی آبادان مراجعه و در همان تاریخها از مورد مزایده نیز بازدید نمایند.

بسمه تعالی

بدینوسیله به آقای خرقیا فروزانفر فرزند عزیز شماره شناسنامه ۲۴۳ صادره از گلپایگان ابلاغ میگردد حداکثر ظرف مدت یکماه از تاریخ نشر این آگهی خود را به دادیاری شعبه ۸ دادستانی انقلاب اسلامی تهران (اوین) معرفی نماید بدیهی است در غیر اینصورت برابر مقررات به پرونده مربوطه غیاباً رسیدگی خواهد شد.

روابط عمومی دادستانی انقلاب اسلامی تهران

---

۴۰ هزار زندانی در ترکیه مشمول عفو مشروط می شوند

بن ـ واحد مرکزی خبر: حدود چهل هزار زندانی در ترکیه تا پایان ماه مبارك رمضان شامل عفو مشروط قرار می گیرند.

به گزارش واحد مرکزی خبر از «بن» به نقل از خبرگزاری آلمان در «آنکارا» همچنین اعلام شد که حکم اعدام ۲۳۸ مجرم تبدیل به حبس ابد شده است، ولی کردهای جدائی طلب و اعضای سازمان‌های تروریستی و کسانیکه مامورین دولت را کشته باشند، شامل این عفو نمی‌شوند.

براساس این گزارش چنانچه شخصی از عفو شدگان مجدداً مرتکب جرم جدید شود، مدت زمان محکومیت پیشین را نیز می‌بایستی سپری کند.

اخبار گوناگون از اینجا و آنجا

انفجار یك نفتکش در نیجریه ۱۴ کشته برجا گذاشت

بدنبال انفجار یك کامیون نفتکش در شرق نیجریه ۱۴ تن کشته و ۳۳ تن زخمی شدند. بگزارش رویتر از «لاگوس» این حادثه روز شنبه گذشته در نزدیکی دهکده‌ای در استان «کنگولا» در نزدیکی مرز «کامرون» رخ داد.

بگزارش رسیده نفتکش مذکور هنگامی که درمسیر «نومان ـ یولا» در شرق نیجریه درحرکت بود، برای آنکه بایك پیرزن عابر برخورد نکند از مسیر منحرف وبا کناره‌های جاده برخورد کرد و بلافاصله آتش گرفته منفجر شد. ظاهراً اکثر کشته‌شدگان افرادی بودند که از دهکده مجاور به محل حادثه آمده بودند.

درمیانما (برمه سابق)

آتش سوزی مهیب یك شهر را به کام خود کشید.

تهران ـ خبرگزاری جمهوری اسلامی: یك آتش سوزی مهیب که شهر «مایك تیلا» در مرکز میانما (برمه سابق) را در بر گرفته بود، این شهر را به کلی ویران کرد و بر اثر آن ۱۸ تن کشته و ۲۵ هزار نفر نیز بی‌خانمان شدند.

به گزارش خبرگزاری فرانسه آتش سوزی پریشب رخ داد و طی چند ساعت ۵۹۰۰ خانه را به کام خود کشید. آتش نشانان طی ۶ ساعت تلاش موفق شدند این حریق را مهار کنند، لیکن از شهر جز تلی از خاکستر برجای نمانده است. خسارات وارده به شهر حدود ۷۷ میلیون دلار برآورد شده است.

ارتش شوروی برای تغذیه پرسنل خود به مزارع اش متکی می شود

تهران ـ خبرگزاری جمهوری اسلامی: به گفته ژنرال «ولادیمیر ارخیبف» رئیس اداره لجستیك ارتش شوروی، ارتش این کشور بطور فزاینده‌ای برای تغذیه پرسنل به مزارع‌اش متکی می‌شود. به گزارش خبرگزاری «تاس» از مسکو «ارخیبف» با اظهارنظر درباره یك برنامه جدید برای پیشبرد روابط داد و ستد در نیروهای مسلح گفت: «مزارع ارتش سال گذشته معادل ارزش ۳۸۰ میلیون روبل تولیدات داشتند.» وی افزود: ما بمنظور اقتصادی کردن منابع غذائی کشور در زمینه تولیدات گوشت برای مدت سه ماه، سیب زمینی و سبزیجات چهارماه، و تخم‌مرغ ۳/۵ ماه خود کفا بوده‌ایم. ژنرال «ارخیبف» اضافه کرد. مؤسسات و بیمارستان‌های وابسته به کودکان در چندین پادگان در سراسر سال شیر دریافت کرده‌اند. افزون براین سربازان شوروی طی زمان برداشت محصول به کشاورزان کمك کردند. وی همچنین گفت: سال گذشته بیش از ۴۶ هزار دستگاه کامیون و ۹۰ هزارتن از نیروهای ارتش به کشاورزان کمك کردند. نیروهای ارتش پس از وقوع مصائب طبیعی و دیگر موارد اضطراری نیز کمك ارائه کرده‌اند.

فقر در انگلیس طی ۷ سال دو برابر شده است.

تهران ـ خبرگزاری جمهوری اسلامی: یك گروه از دانشگاه «بریستول» انگلیس در یك بررسی و تحلیل به این نتیجه رسیده است که ۱۱ میلیون نفر از مردم انگلیس در فقر بسر می‌برند و این مسئله نشان می‌دهد که فقر در انگلیس طی ۷ سال دو برابر شده است.

خبرگزاری فرانسه از «لندن» گزارش داد براساس این بررسی ۱۰ میلیون از این افراد در خانه‌های بدون وسائل گرم کننده زندگی می کنند. ۷ میلیون نفر از آنها فاقد لباس گرم هستند و توانائی خرید آن را ندارند و ۵ میلیون نفر از این عده نیز تنها یکبار در روز غذا می‌خورند.

□ هوستون: رصدخانه بزرگ آمریکا که با اشعه گاما کار می کند اندکی پس از استقرار در مدار زمین در روز ۱۸ فروردین فعالیت خود را آغاز کرد. کره زمین در سمت چپ عکس دیده میشود.

بدین وسیله باطلاع میرساند که آقایان به اسامی حسین علی عینعلی و شاخل علی حسین به سن های ۱۶ـ۱۷ ساله تبعهٔ افغانستان در مورخه ۱۳۷۰/۱/۱۳ از منزل خارج شده و تا هنوز مراجعه نکرده اند از کسانی که اطلاع داشته باشند تقاضا دارد با تلفن ۹۳۲۷۹۶ و یا ۶۳۲۹۰ تماس بگیرند و خانواده ایشان را از نگرانی نجات دهد.

دو رکعت عشق

شهید بزرگوار جبهه‌های غرب و جنوب شهید علی عاصمی یکی از بهترین نیروهای تخریب بودند که هیچ چیز از ایشان باقی نماند جز مشتی خاکستر. وقتی در جنوب فرماندهی اردوگاه شهدای تخریب را به عهده داشتند برادر پانزده ساله‌اش عباس هم به جمع بچه‌های تخریبچی پیوست. بعد از شهادت عباس و علی شبی به اردوگاه رفتیم و این دست نوشتهٔ عباس برایمان جالب آمد: «خدایا! این حمله هم تمام شد ـ والفجر مقدماتی ـ و ما باز، جان سالم بدر بردیم...»

فراخوانی مردم برای شرکت در مراسم راهپیمایی روز جهانی قدس

*** اتحادیه انجمن های اسلامی دانشجویان اروپا، مسلمانان جهان را به هرچه باشکوه‌تر برگزار کردن مراسم روز جهانی قدس دعوت کرد.**

* سرویس سیاسی: در آستانه روز جهانی قدس، ارگانها و سازمانهای مختلف، جمعیت های سیاسی، اجتماعی، فرهنگی و مذهبی با انتشار اطلاعیه‌هایی مردم را به شرکت فعال در آئین‌های ویژه این روز بزرگ دعوت کردند.

در اطلاعیه‌های منتشره، ضرورت اتحاد مسلمین برای آزاد سازی قدس شریف از چنگال صهیونیست‌ها مورد تاکید قرار گرفته و علاوه بر آن کشتار مردم بی‌دفاع عراق نیز محکوم شده است.

آخرین جمعه از ماه مبارک رمضان بنا بر رهنمود حضرت امام خمینی(ره) روز جهانی قدس نامیده شد و در طی سالهای گذشته به این مناسبت آئینهای مختلفی همزمان در کشورمان و سایر ممالک جهان برپا شده است.

روز جهانی قدس امسال، جمعه این هفته خواهد بود و آنگونه که برنامه ریزی شده، قرار است راهپیمایی های بزرگی در اقصی نقاط ایران اسلامی به سوی میعادگاههای نماز جمعه برگزار شود.

در تهران این راهپیمایی از نقاط مختلف شهر به سوی دانشگاه تهران محل اقامه نماز جمعه صورت خواهد گرفت.

ارگانها و سازمانهایی که اسامی آنها در زیر ذکر می‌شود طی اطلاعیه‌هایی، گروههای مردم را به حضور فعال در راهپیمایی روز جهانی قدس دعوت کرده‌اند:

سازمان تبلیغات اسلامی (مرکز)، سازمان تبلیغات اسلامی استان تهران، بنیاد شهید انقلاب اسلامی، سازمان تامین اجتماعی، شورای خلیفه گری ارامنه تهران، انجمن زنان جمهوری اسلامی ایران، وزارت آموزش و پرورش، جهادسازندگی، شرکت واحد اتوبوسرانی تهران و حومه، بنیاد مستضعفان و جانبازان انقلاب اسلامی، کمیته امداد امام خمینی(ره)، بنیاد ۱۵ خرداد، سازمان حج و اوقاف و امور خیریه، سازمان ثبت اسناد و املاك کشور، پایگاههای نیروی مقاومت بسیج مستضعفین سپاه پاسداران انقلاب اسلامی، دانشگاه آزاد اسلامی، سازمان تربیت بدنی، کمیته ملی المپیك، تربیت بدنی استان تهران، انجمن اسلامی وزارت کشاورزی، شرکت فرش، شرکت سهامی گوشت، کمیته ملی قدس، بانکهای صادرات، ملت و انجمن اسلامی دانشگاه تهران، سازمان تأمین اجتماعی و انجمن کلیمیان ایران.

در این رابطه، اتحادیه انجمن های اسلامی دانشجویان در اروپا با صدور اطلاعیه‌ای، مسلمانان جهان را به هرچه شکوه‌تر برگزار کردن مراسم روز جهانی قدس دعوت کرد.

در بخشی از این اطلاعیه آمده است: امسال در حالی روز جهانی قدس را برگزار می کنیم که از یك سو ملت مظلوم فلسطین بیش از گذشته در زیر چکمه های صهیونیست‌ها، به خاك و خون کشیده می شوند و از سوی دیگر، ملت مظلوم عراق در زیر چکمه های ارتش عراق تحت نظاره و کمکهای استکبار جهانی بالاخص آمریکای جنایتکار، در خاك و خون می غلطد. همانگونه که رهبر عالیقدر انقلاب اسلامی در خطبه‌های نماز جمعه فرمودند: «استکبار جهانی در تلاش است، مسأله فلسطین را به تدریج بدست فراموشی بسپارد، لذا مسلمین باید روز جهانی قدس را هرچه با شکوه‌تر برگزار کنند.»

در بخش دیگری از این اطلاعیه آمده است: استکبار جهانی به سرکردگی آمریکای جهانخوار با ترفند و سیاست جدیدی، در تلاش است اذهان جهانیان را از موضوع فلسطین منحرف کند و تنها راه جلوگیری از این انحراف، توجه و تلاش مسلمین به آزادی فلسطین از چنگال صهیونیست‌های غاصب خواهد بود، لذا مسلمین جهان باید هرچه بیشتر و بهتر، تمامی هم خویش را در برگزاری با شکوه‌تر مراسم جهانی روز قدس بکار گیرند.

اظهارات رئیس جمعیت هلال احمر درباره نحوه کمك رسانی به آوارگان عراقی

سرویس اجتماعی: آقای وحید دستجردی رئیس جمعیت هلال احمر جمهوری اسلامی ایران صبح دیروز در یك مصاحبه مطبوعاتی، آخرین وضعیت پناهندگان عراقی و نحوه کمك‌رسانی به آنان را تشریح کرد.

وی در ابتدا گفت: سیل مهاجرت پناهندگان عراقی به ایران از یك ماه قبل آغاز شده و طی چند روز گذشته به اوج خود رسیده است.

وی افزود: هم‌اکنون تعداد پناهندگان عراقی به ایران از مرز ۷۰۰ هزار نفر گذشته است و ما احتمال می‌دهیم که تعداد پناهندگان به ۲ میلیون نفر برسد.

وی در مورد نحوه کمك‌رسانی به پناهندگان عراقی، گفت: عمده نیاز پناهندگان عراقی در مرحله کنونی چادر، پتو، مواد خوراکی و پوشاك است که ما در این مرحله به ۱۵۰ هزار عدد چادر و دو میلیون تخته پتو برای اسکان آوارگان نیاز داریم.

رئیس جمعیت هلال احمر گفت: تاکنون ۳۷ هزار چادر انفرادی و گروهی برای پناهندگان عراقی ارسال شده است که از این مقدار دو هزار عدد از خارج برای پناهندگان فرستاده شده است.

وی از سازمانهای بین المللی خواست تا برای تهیهٔ بیش از صدهزار عدد چادر و دو میلیون تخته پتو، کمکهای فوری، در اختیار جمعیت هلال احمر قرار دهند.

آقای دستجردی سایر کمکهای جمعیت هلال احمر برای پناهندگان عراقی را به این شرح اعلام کرد ۱۰۵ هزار دست لباس، یك میلیون و ۶۰۰ هزار کنسرو کمپوت و آبمیوه، ۱۰۳ هزار عدد تن ماهی، ۱۰۶ تن خرما، ۱۰۳ تن برنج، ۶۵ تن حبوبات، ۷۱ هزار قوطی شیرخشك، ۵۶ هزار کارتن نان ماشینی، ۷۲ تن قند و شکر، ۳ تن چای، ۳ دستگاه حمام صحرائی، ۱۰ دستگاه ژنراتور برق وی در پایان گفت: به علت حضور بسیار گسترده پناهندگان عراقی به ایران، جمعیت هلال احمر به تنهائی قادر به پاسخگوئی به همه مشکلات پناهندگان نمی‌باشد لذا ارگانهای دولتی و نهادها و سایر اقشار مردم باید به هلال احمر کمك کنند و مردم می‌توانند کمك‌های نقدی خود را به حساب ۱۱۱۱۱ بانك ملی و کمك‌های جنسی را به واحدهای هلال احمر در سراسر کشور تحویل دهند.

گروهی از مردم جنوب عراق از طریق مرزهای جنوبی وارد ایران شدند

اهواز ـ گروهی از اهالی شهرهای بصره، القرنه، کحلا و العماره که از ظلم و ستم رژیم صدام به ستوه آمده‌اند طی یکشنبه شب گذشته و دیروز با پای پیاده و یا سوار بر اتومبیل از طریق مرزهای جنوبی وارد ایران شدند.

یکی از این پناهندگان در گفتگو با خبرنگار خبرگزاری جمهوری اسلامی با اشاره به این که پس از عبور از میادین مین و باتلاقهای بین راه خود را به ایران رسانده است، گفت: نیروهای بعثی عراق با استفاده از سلاحهای سنگین و گلوله باران شهرهای جنوب در استانهای بصره و نیسان تعداد زیادی از مردم از جمله زنان و کودکان را به قتل رسانده‌اند.

برنامه‌های سال جاری سازمان بهزیستی کشور تشریح شد

سرویس اجتماعی: دکتر یاریگرروش رئیس سازمان بهزیستی کشور صبح دیروز در مصاحبه با خبرنگاران به تشریح برنامه‌های آتی این سازمان در سال جاری پرداخت.

وی در آغاز ضمن اعلام این مطلب که هشتاد و پنج هزار خانوادهٔ بی‌سرپرست تحت پوشش سازمان بهزیستی قرار دارند گفت: مستمری افراد بی‌سرپرست به میزان دو برابر سال گذشته افزایش می‌یابد و این مستمری تنها کمك به تأمین حداقل زندگی این افراد است و جوابگوی نیازهای مادی این خانواده‌ها به طور کامل نمی‌باشد.

دکتر یاریگرروش همچنین گفت: در سال جدید نتایج نهایی آزمون متقاضیان تأسیس مهد کودك اعلام خواهد شد و بدین ترتیب چهار صد جواز جدید برای تأسیس مهد کودك صادر خواهد شد.

وی افزود: جمع‌آوری ولگردان نیمه‌های شب در تهران نیز بطور جدی و سراسری در سال جدید انجام خواهد شد.

وی اضافه کرد: سمینار فیزیوتراپی، جشنواره فیلم محرومین، مسابقه قرائت قرآن نابینایان، سمینار کودکان پیش از دبستانی و سمینار فقر و فقرزدایی از سوی این سازمان در سال جاری برگزار می‌شود.

دکتر یاریگرروش سپس با اشاره به حملات ددمنشانه رژیم عراق علیه ملت این کشور گفت: سازمان بهزیستی با تشکیل ستادی ویژه تمامی امکانات را در حد توان برای حل مشکلات مهاجرین عراقی اعم از مددکاری، توانبخشی و حمایتی بکار خواهد گرفت.

وی در پایان گفت: سازمان به منظور رفع حوائج نیازمندان، معلولین، معتادان و مستمندان امسال نیز همچون سالهای گذشته به دریافت فطریه مردم مبادرت خواهد ورزید.

باشرکت عکاسان آماتور و حرفه‌ای منطقه

شانزدهمین دوره مسابقات عکاسی مرکز فرهنگی آسیایی یونسکو در توکیو برگزار می‌شود

* سرویس اجتماعی: شانزدهمین دوره مسابقات عکاسی مرکز فرهنگی آسیایی یونسکو با عنوان «زندگی روزانه حیوانات» با شرکت عکاسان آماتور و حرفه‌ای منطقه در توکیو برگزار می‌شود.

روابط عمومی وزارت آموزش و پرورش با اعلام مطلب فوق افزود: تمامی دانش‌آموزان و هنرجویان علاقمند باید آثار خود را تا تاریخ هشتم اردیبهشت ماه به آدرس تهران، میدان بهارستان، ساختمان شماره یك آموزش و پرورش، اداره کل فرهنگی و هنری ارسال کنند.

ستاد معین بازسازی مسکن در مناطق سیل زده زابل تعیین شد

تهران ـ خبرگزاری جمهوری اسلامی: از سوی مهندس عباس آخوندی سرپرست بنیاد مسکن انقلاب اسلامی، خراسان و کرمان به ترتیب بعنوان ستاد معین بازسازی «شیب اب» و پشت اب» از مناطق سیل زده زابل تعیین شدند.

جاده اصلی زاهدان به زابل بر اثر طغیان رودخانه همچنان بسته است

سرویس خبری: جاده زاهدان به زابل بر اثر طغیان رودخانه همچنان بسته است.

سخنگوی مرکز اطلاعات راهها مستقر در وزارت راه و ترابری ساعت ۱۰ صبح امروز اعلام کرد: جاده زاهدان به زابل که براثر طغیان رودخانه از روز قبل بسته شده بود هنوز بسته است.

بر اساس همین گزارش به علت بالا آمدن سطح دریاچه «هامون» و افزایش آب رودخانه «شیله» جاده اصلی زاهدان به زابل بسته شد و صدها مسافر در دو سوی پل شیله سرگردان مانده‌اند تلاش برای نصب پل شناور ادامه دارد.

همچنین جاده لنده به دهدشت نیز بر اثر فروریختن در یاسوج نیز بسته است.

برای شرکت در رقابتهای قهرمانی آسیا ـ ۱۹۹۱ تهران

۷ تن از اعضاء تیم ملی کشتی فرنگی کشورمان برگزیده شدند

* سرویس ورزشی: هفت تن از اعضاء تیم ملی کشتی فرنگی کشورمان برای شرکت در مسابقات قهرمانی آسیا ـ ۱۹۹۱ تهران مشخص شدند.

کمیته فنی فدراسیون کشتی باتوجه به کسب نتایج درخشان و درخور توجه کشتی گیران اوزان ۴۸، ۵۲، ۵۷، ۶۲، ۶۸، ۹۰ و ۱۳۰ کیلوگرم طی یکسال گذشته در مسابقات مختلف بین‌المللی، بدون انجام رقابتهای انتخابی آنان را برای شرکت در هفتمین دوره مسابقات کشتی فرنگی قهرمانی آسیا، به عضویت تیم ملی درآورده است.

به این ترتیب رقابتهای انتخابی فقط در اوزان ۷۴، ۸۲ و ۱۰۰ کیلوگرم در تاریخ پنجم اردیبهشت ماه بین ۱۰ نفر در سالن مهندس جهانبخت توفیق برگزار خواهد شد.

اسامی نفرات برگزیده هفت وزن تیم ملی به شرح زیر است:

رضا سیم خواه در وزن ۴۸ کیلوگرم، مجید جهاندیده در وزن ۵۲ کیلوگرم، رضا خانپناه در وزن ۵۷ کیلوگرم، حسن یوسفی افشار در وزن ۶۲ کیلوگرم، عبدالله چمن گلی در وزن ۶۸ کیلوگرم، جابر عباس در وزن ۹۰ کیلوگرم و علیرضا لرستانی در وزن ۱۳۰ کیلوگرم.

رقابتهای انتخابی در اوزان ۷۴، ۸۲ و ۱۰۰ کیلوگرم با شرکت نفرات زیر برگزار خواهد شد.

۷۴ کیلوگرم: محمد چمن گلی، رضا خاقانی، ولی اکبر، خسرو بهلولی و احد جوان صالح.

۸۲ کیلوگرم: سیدموسی طباطبایی، علی خوش‌طینت و مهدی مرادی گنجه.

۱۰۰ کیلوگرم: محمد نادری و احمد اولاد اعظمی.

خاطرنشان می‌شود که اردوی تدارکاتی تیم ملی از تاریخ ۳۱ فروردین ماه در تهران تشکیل خواهد شد و علاوه بر منتخبین تیم ملی حمید صمدی، حسن نادری خادم، رسول شیرانی، خسرو باقرزاده، مهدی صادقپور، محمد شربیانی، عبدالله عزیزی و مجید میرمعصومی نیز برای شرکت در اردوی آمادگی تیم ملی دعوت شده‌اند.

یادآور می‌شود، هفتمین دوره مسابقات کشتی فرنگی قهرمانی آسیا طی روزهای ۲۶ لغایت ۲۸ اردیبهشت ماه سال جاری در تالار ۱۲ هزار نفری مجموعه ورزشی آزادی تهران برگزار خواهد شد.

ائین نامه جدید انضباطی فوتبال باشگاههای تهران این هفته اعلام می شود

سرویس ورزشی: آئین‌نامه جدید انضباطی فوتبالیست‌های باشگاه‌های تهران این هفته اعلام خواهد شد.

بنا به گزارش روابط عمومی هیات فوتبال استان تهران، آئین نامه جدید انضباطی هیات فوتبال استان تهران در مورد مسایل انضباطی و حدود تنبیهات بازیکنان باشگاههای تهران تدوین و تصویب شد و طی دو روز آینده اعلام خواهد شد.

مسئول روابط عمومی هیات فوتبال استان تهران پیرامون آخرین اخبار نقل و انتقال فوتبالیستها در سطح باشگاههای تهران گفت: عصر دیروز شش بازیکن موافقت‌نامه جدید امضاء کردند به این ترتیب که استقلال تهران موفق شد قرارداد «عبدالصمد مرفاوی» مهاجم ملی پوش خود را تمدید کند.

تیم کشاورز قدرت‌الله مرادی مهاجم تیم نیروی زمینی و حسین کوه گیر ملی پوش جوان پاس را به لیست نفرات خود افزود.

همچنین بیژن طاهری و حسین تراب پور هردو از بانك سپه به جمع بازیکنان تیم بانك تجارت پیوستند.

ششمین دوره مسابقات بین المللی دوچرخه سواری تور آذربایجان ماه آینده آغاز می شود

* ششمین دوره مسابقات دوچرخه سواری قهرمانی تور آذربایجان از ۲۳ اردیبهشت ماه سالجاری با شرکت چند تیم خارجی از شهرستان تبریز آغاز خواهد شد.

اصغر خدایاری رئیس هیأت دوچرخه سواری استان آذربایجان شرقی با اعلام این مطلب، گفت: برای شرکت در این مسابقات از کشورهای ایتالیا، اتریش، بلغارستان، رومانی، هندوستان، ترکیه، سوریه و آذربایجان شوروی دعوت شده است ضمن اینکه چند تیم از کشورمان نیز در این رقابتها حضور خواهند داشت.

وی افزود: این مسابقات در هشت مرحله در مسیر شهرهای تبریز، مراغه، مهاباد، ارومیه، بندر شرفخانه، جلفا، پیام و تبریز انجام می‌شود و دوچرخه سواران شرکت کننده مسیر ۹۳۵ کیلومتری آن را رکاب خواهند زد.

وی همچنین گفت: این مسابقات با شرکت ۱۵ تیم خارجی و داخلی برگزار خواهد شد و در صورت عدم حضور برخی از تیم‌های خارجی به همان نسبت تیم‌های داخلی شرکت خواهند کرد.

مربیان تیم های ملی کشتی آزاد و فرنگی جوانان کشور تعیین شدند

* سرویس ورزشی: مربیان تیم‌های ملی کشتی آزاد و فرنگی جوانان کشور رسماً تعیین شدند.

بنا به گزارش خبرنگار ما، عصر دیروز مهندس ترکان وزیر دفاع و پشتیبانی و رئیس فدراسیون کشتی از نزدیك بر جریان کار تمرینات اردونشینان تیم ملی کشتی آزاد کشورمان که خود را برای شرکت در مسابقات قهرمانی آسیا آماده می کنند، نظارت داشت.

در جریان دیدار رئیس فدراسیون کشتی از تمرینات اردونشینان محمدرضا طالقانی گزارشی از وضعیت کشتی جوانان و نوجوانان را ارایه داد و اکبرحیدری را به عنوان سرمربی تیم ملی کشتی آزاد جوانان و بهرام مشتاقی را به عنوان مربی تیم ملی کشتی فرنگی جوانان معرفی کرد.

همچنین ابراهیم جوادی فوق ستاره ۴۸ کیلویی های کشتی جهان باردیگر به عنوان رئیس هیات کشتی کرج منصوب و مشغول بکار شد.

طالقانی در ارایه گزارش به مهندس ترکان گفت: از شش تیم نوجوانان و جوانان کشورهای شوروی، بلغارستان، مجارستان، لهستان، یوگسلاوی، ترکیه برای حضور در ایران و برگزاری مسابقات تیم به تیم دعوت به عمل آورده‌ایم که در صورت قبول و حضور در ایران برای رشد و ارتقاء کیفی کشتی در رده جوانان و نوجوانان گام مؤثری برداشته خواهد شد.

در پایان این مراسم مهندس ترکان قول تهیه یك تخته تشك کشتی و یك دستگاه بدنسازی را به کشتی گیران کرجی داد.

برای شرکت در یکدوره مسابقات بین المللی

تیم منتخب دوچرخه سواری آذربایجانشرقی رهسپار قبرس شد

سرویس ورزشی: تیم منتخب دوچرخه سواری آذربایجان شرقی برای شرکت در مسابقات بین‌المللی قبرس امروز عازم این کشور شد.

بنا به گزارش روابط عمومی فدراسیون دوچرخه سواری، اسامی نفرات اعزامی به مسابقات بین‌المللی قبرس به این شرح است:

حسین محمودی، مصطفی چایچی، سعید فقیهی و سعید چایچی.

همچنین این تیم را اصغر خدایاری به عنوان مربی و سیدمحمد هاشمی به عنوان سرپرست همراهی می کنند.

همین گزارش حاکی است، این مسابقات با شرکت ۱۲ تیم خارجی به مدت سه روز از جمعه این هفته در رشته ۲۰ کیلومتر تایم تریل انفرادی ۹۰ و ۱۲۰ کیلومتر استقامت جاده برگزار خواهد شد.

شمشیربازان کشورمان در مسابقات جهانی شرکت می کنند

سرویس ورزشی: تیم‌های ملی شمشیربازی جوانان و بزرگسالان کشورمان در مسابقات جهانی شرکت خواهند کرد.

بنا به گزارش روابط عمومی فدراسیون شمشیربازی، مسابقات شمشیربازی قهرمانی جوانان جهان در شهریورماه سال جاری به مدت ۱۰ روز در ترکیه و رقابت‌های شمشیربازی قهرمانی بزرگسالان جهان در تیرماه سال جاری در مجارستان برگزار خواهد شد.

شمشیربازان کشورمان برای آمادگی هرچه بیشتر مسابقات چند جانبه‌ای با تیم‌های شمشیربازی آذربایجان شوروی و گرجستان شوروی برگزار خواهند کرد.

کوهنوردان ایران بلندترین قله قاره آفریقا را فتح کردند

* سرویس ورزشی: کوهنوردان وزارت پست و تلگراف موفق شدند قله ۵۸۹۵ متری «کلیمانجارو» را فتح کنند.

بنابه گزارش روابط عمومی فدراسیون کوهنوردی، این صعود موفقیت آمیز طی ۱۸ روز به مناسبت بزرگداشت دوازدهم فروردین توسط محسن جلالی مشایخی، ناصر یادگاری، کریم بنامولایی، جواد علی آبادی، غلامرضا عباسپور و مرتضی نظری گروه کوهنوردی وابسته به وزارت پست و تلگراف و تلفن (پیام) صورت گرفته است.

همین گزارش حاکی است، قله کلیمانجارو بلندترین قله قاره افریقا در کشور تانزانیا واقع است و تیم کوهنوردی پیام سومین تیم از کشورمان است که موفق به صعود به این قله شده است.

عکسهای بالا رضا حسنی هشی ۱۵ ساله و موسی حسنی هشی ۱۲ ساله فرزندان دلاور علی از تاریخ ۷۰/۱/۱۳ از منزل خارج و تاکنون مراجعت ننموده‌اند هرکس اطلاعی از نامبردگان دارد با تلفنهای ۴۶۲۲۶۳۸ ـ ۵۹۷۰۲۳ تماس و خانواده‌شان را از نگرانی بیرون آورد.

استمداد یك بیمار کلیوی از امت ایثارگر

اینجانب ربابه اسماعیلی مدتی است که هر دو کلیه خود را از دست داده‌ام و اینك با کمك دستگاه همودیالیز (کلیه مصنوعی) به زندگی خود ادامه میدهم. لذا از هموطنانی که مایلند با اهداء یك کلیه از گروه خونی (O منفی) زندگی دوباره‌ای را به من بازگردانند خواهشمند است با شماره تلفن ۲۰۲۶۲ ـ قزوین و یا با انجمن خیریه حمایت از بیماران کلیوی ایران واقع در خیابان حافظ پشت شرکت نفت ـ خیابان رودسر پلاك ۱۰۳ تماس حاصل نمایند.

جناب آقای عباس طالبی مدیر دفتر محترم دادگستری شهرستان صومعه سرا

از اینکه در تمام مراحل کارشناسی و رسیدگی در رابطه با اختلاف ملکی ورثه امین دلال و بانو تاج‌الملوك فلاحی نهایت سعی و کوشش در رفع اختلاف مبذول داشته اید بدین وسیله از جنابعالی تشکر و قدردانی می نمایم.

صومعه سرا ـ فرامرز و محمد رسول امین دلال

شهید نظر میکند به وجه الله

بمناسبت اولین سالگرد عروج خونین شهید نهضت امر به معروف و نهی از منکر در انقلاب اسلامی برادر بسیجی یوسف قربانی که در حین انجام مأموریت قانونی در نخستین لحظات بامداد روز جهانی قدس ۱۳۶۹ در توطئه‌ای به مباشرت اوباش آشوبگر مانند غنچهٔ ناشکفته‌ای پرپر شد، مجلس بزرگداشت وزیارت عاشورا توسط برادر حاج منصور ارضی در مسجد حاج عبدالله واقع در خیابان شوش شرقی خ شهید مظاهری در شب جمعه ۱۳۷۰/۱/۲۲ بعد از نماز مغرب و عشاء منعقد می باشد حضور شما موجب همبستگی بیشتر وارثان سنگر مقدس این نهضت خواهد بود.

واحد تبلیغات مسجد حاج عبدالله

بسمه تعالی

بمناسبت هشتمین سالگرد عروج خونین بسیج دلاور شهید غلامرضا الهی که در نبرد با دشمنان اسلام به شهادت رسیده است مراسمی جهت گرامیداشت یاد و خاطره آن شهید از ساعت ۴تا۶ بعدازظهر روز پنجشنبه ۱۳۷۰/۱/۲۲ در گلزار شهدای بهشت زهرا قطعه ۲۸ قطعه ۴ برمزار پاکش گردهم می‌آییم تا یادش را گرامی بداریم امید است با حضور خود روح آن شهید عزیز را شاد و تسلی خاطر بازماندگان را فراهم آورید - تاریخ شهادت ۱۳۶۱/۱/۲۲

خانواده شهید غلامرضا الهی

مجالس ترحیم

هیئت مدیره مهندسین و کارکنان شرکت تعاونی تولید کنندگان خانگی

ضمن تسلیت به معاونت محترم شرکت جناب آقای سیدمهدی سیادت پژو به مناسبت درگذشت اخوی گرامیشان در مجلس ترحیم به همین مناسبت در روز چهارشنبه ۷۰/۱/۲۱ از ساعت ۴ الی ۶ بعد از ظهر در مسجدالجواد واقع در میدان ۷ تیر گردهم میآیند.

شرکت تعاونی تولیدکنندگان خانگی

انالله و انا الیه راجعون

با نهایت تأسف و تأثر درگذشت مرحوم مغفور علی جعفری بزرگ خاندان جعفری را به اطلاع دوستان و آشنایان می‌رساند به همین مناسبت مجلس ترحیمی در تاریخ ۷۰/۱/۲۱ در مسجد مکتب الصادق واقع در خیابان ستارخان ایستگاه دریان نو از ساعت ۴ الی ۶ منعقد می گردد حضور سروران عزیز باعث شادی روح آن مرحوم و تسلی خاطر بازماندگان خواهد بود.

خانواده‌های: جعفری - جعفری نور - جعفری مهر - صحرا نورد - شاکری - اسدی - جهانی - احمدی - علی بلندی - رضائی - طاهری - شایگان - احدی - یوسفی - صفوی - اعظیمی پور - یمینی - غفرانی ترابی نژاد - علینیا - عزیزی - ابراهیمی و سایر بستگان

بازگشت همه بسوی اوست

با نهایت تأثر و تأسف فوت ناگهانی و جانگداز جوان ناکام مرحوم کامران شرکاء که در روز شهادت امیرمؤمنان حضرت علی علیه السّلام در اثر سانحهٔ رانندگی دارفانی را وداع گفته و بسوی معبود شتافت را، باطلاع همسنگرانش و کلیهٔ دوستان و آشنایان میرسانیم. بهمین مناسبت مراسم زیر برگزار میگردد.

مجلس ختم مردانه در روز چهارشنبه ۷۰/۱/۲۱ از ساعت ۹ تا ۱۱ در مسجد «آذربایجانیها» واقع در بازار کفاشها برگزار میگردد.

مجلس ختم مردانه و زنانه در روز چهارشنبه ۷۰/۱/۲۱ از ساعت ۱۴ تا ۱۶ در مسجد «فخر» واقع در دروازه شمیران برگزار میگردد.

مجلس ختم مردانه و زنانهٔ دیگری در روز پنج شنبه ۷۰/۱/۲۲ از ساعت ۱۵ تا ۱۷ در مسجد الائمه واقع در فرمانیه باغ نظر - انتهای کوچهٔ شهید مهدیزاده برگزار میگردد.

مراسم شب هفت مردانه و زنانهٔ آن فقید سعید در روز شنبه ۷۰/۱/۲۴ از ساعت ۱۶ تا ۱۸ در مسجد «فخر» برگزار میگردد.

از طرف خانواده‌های: شرکاء - تخمه‌چی - کرباسی - قدسی فردحوست - وصال - اللهی - توتون کوبان - بقراط پور - دولو - صرّافان - تهرانی - طباطبائی - موسوی آل طعمه - سبحانی - سرشار - صادقین - قاسم زاده - حسینی - محسنی - عبدالرّحمة - ندیری - صمدی - پرهیزکار - مظاهری - حسینیان - سنوبری - حرّاف - عرشیان - محمودی - شرفخانی - حسن زاده - حاجیها - ملک منطقی - جعفری - عراقچیان - شیخ رضائی - رزازاده - ناظری و سایر خانواده‌های وابسته و صنف محترم کفاش تهران

انالله و انا الیه راجعون

با کمال تأثر و تألم درگذشت ناگهانی شادروان سرگرد بازنشسته حاج احمد تقوی مدام را باطلاع عموم بستگان و آشنایان میرساند شب هفت آنمرحوم روز جمعه ۷۰/۱/۲۳ در شهرستان تبریز برگزار خواهد شد.

فرزندان: مهندس ناصر - نادر - ناهید - و علی تقوی مدام

خانواده‌های: تقوی مدام - فروتن - رهبر صادقی - نبردآور - عطری و تقی نژاد

هوالباقی

با نهایت تأسف درگذشت مرحومه حاجیه زهرا خانم اکبریان را باطلاع بستگان و دوستان و آشنایان میرساند مجلس ترحیم مردانه در مسجد المهدی سه راه ضرابخانه و زنانه در منزل آن مرحومه واقع در خیابان دکتر شریعتی خیابان جوانان خیابان پرستو کوی مازیار پلاک ۶۶ در روز چهارشنبه ۷۰/۱/۲۱ از ساعت ۳ الی ۵ بعد از ظهر همزمان با مجلس مردانه منعقد میباشد شرکت دوستان و آشنایان موجب شادی روح آن مرحومه و تسلی خاطر بازماندگان خواهد بود.

خانواده‌های: اکبریان - پاکزاد - ملجائی - ماهیار و خانواده‌های وابسته

انالله و انا الیه راجعون

با نهایت تأثر و تأسف درگذشت فقیده مرحومه مغفوره حاجیه مقدسه خانم محمودی (دباغی) تویسرکانی همسر آقای محمدعلی محمودی را باطلاع فامیل و آشنایان و همشهریان میرساند بهمین مناسبت مجلس ترحیم و بزرگداشت مردانه و زنانه آن شادروان در ساعت ۱/۵ تا ۳ بعد از ظهر روز پنجشنبه ۷۰/۱/۲۲ در مسجد حضرت ابوالفضل واقع در خیابان ستارخان نبش کوچه کوکب برقرار میباشد. شرکت سروران معظم باعث شادی روح آن مرحومه میگردد.

همسر: محمدعلی محمودی. فرزندان: هادی. ناصر. پرویز. چنگیز. خسرو. منصور.

خانواده‌های: محمودی. دباغی. سلیمی. نیک منش. امامی. شیخ الاسلامی. خدادادی. مومی‌وند. صدقیانی. منصوری‌راد. بهمن زاده بلوری. گلمحمدی. ولئی. اکبری. اصغری. ملک

انالله و انا الیه راجعون

با نهایت تأثر و تأسف درگذشت پدر عزیزمان حاج احمد نکونام را به اطلاع دوستان و آشنایان میرساند بهمین مناسبت مجلس بزرگداشت زنانه و مردانه آن مرحوم در روز پنج شنبه ۷۰/۱/۲۲ از ساعت ۴/۵ تا ۶ بعد از ظهر در مسجد ابوالفضل واقع در خیابان ستارخان نبش خیابان کوکب برگزار میگردد.

خانواده نکونام و سایر بستگان

هوالباقی

وارسته جان پاک سرشتی زدام جست
با بانگ ارجعی قفس تنگ را شکست
گوش دلش شنید پیام وصال دوست
پرواز کرد ورشتهٔ این خاکدان گسست

در شام تیره و دردناک نوزدهم رمضان المبارک چراغ حیات سیدباقر شادمان خدمتگزار صمیم و قدیم مردم خاموش گشت و آن دوستدار راستین مولای متقیان قالب خاکی بزمین بازداد. مجلس یادبود مردانه و زنانه از ساعت چهار تا شش بعدازظهر روز چهارشنبه بیست و یکم فروردین ۱۳۷۰ در دارالتبلیغ امیرالمؤمنین(ع) (صفی علیشاه) برگزار میگردد. تشریف فرمائی دوستان ارجمند موجب شادی روان آنمرحوم مبرور و تسلی خاطر و سپاسگزاری بازماندگان خواهد بود.

خانواده‌های: شادمان - فاطمیان - دستغیب - معصومی - مجیدی - نظام آبادی - میلانی - فاطمی زاده - نمازی - درکه ای - امینی - ولدآبادی - شهیدی - فردوس ابهری - علوی مقدم - ضرغام - حسن شاهی - حجت کاشانی - سلیمانپور - بدیعی - طباطبائی - صبا - خسروشاهی - لشکری - تفضلی - کبیری - جهانبخش - موفق - بهمن زاده - اعتمادفر - یکتا - سعادت فرد - طلائی تهرانی - کریمی - کرمانشاهی - ضرابیان - صادقی - فلک مسیر - مزارعی - فریان - مجدالعلماء - حاج میرصادقی - فقیهی - پزشکیان - کریمیان - حمیصی - میرمعزی - سمسارها

بازگشت همه بسوی خداست

با نهایت تالم و تاثر فوت جانگداز همسر و مادر عزیزمان مرحومه مغفوره خانم مریم نطاق (مشایخ) را به اطلاع دوستان و آشنایان میرساند مجلس ترحیم روز چهارشنبه ۷۰/۱/۲۱ ساعت ۱/۵ الی ۳ بعدازظهر در مسجد حضرت ابوالفضل واقع در خیابان ستارخان منعقد می باشد.

همسر و فرزندان: محسن - مرتضی - حوریه - هایده - مجید - حمید - رفیع - رئوف - افسانه

خانواده‌های: مشایخ - نطاق - اسلامی - نسرین - ساعدی - مینائیان - زاهدی - لاریجانی - کاظمیان - اسکندری - شریعت زاده - قاسمی - جنیدی - شاهنده - رضا خانلو - فرخنده - وثوقی - یمینی - ممیزی - مردان بیگی

با نهایت تالم و تاثر فوت جانگداز مرحومه مغفوره خانم مریم نطاق (مشایخ) را به اطلاع دوستان و آشنایان میرساند. مجلس ترحیم روز چهارشنبه ۷۰/۱/۲۱ ساعت ۱/۵ الی ۳ بعدازظهر در مسجد حضرت ابوالفضل واقع در خیابان ستارخان منعقد می باشد.

شرکت نکتان (سهامی خاص)

با نهایت تالم و تاثر فوت جانگداز مرحومه مغفوره خانم مریم نطاق (مشایخ) را به اطلاع دوستان و آشنایان میرساند مجلس ترحیم روز چهارشنبه ۷۰/۱/۲۱ ساعت ۱/۵ الی ۳ بعدازظهر در مسجد حضرت ابوالفضل واقع در خیابان ستارخان منعقد میباشد

شرکت مهندسی نکونیرو (سهامی خاص)

با نهایت تالم و تاثر درگذشت جانگداز مرحومه مغفوره خانم مریم نطاق (مشایخ) را به اطلاع دوستان و آشنایان میرساند مجلس ترحیم روز چهارشنبه ۷۰/۱/۲۱ ساعت ۱/۵ الی ۳ بعدازظهر در مسجد حضرت ابوالفضل واقع در خیابان ستارخان منعقد می باشد.

شرکت مهندسین مشاور بانیان (سهامی خاص)

بسمه تعالی

آنکه بود سایه گستر برسر ما نیز رفت

با کمال تأسف وتأثر و قلبی آکنده از غم و اندوه درگذشت ناگهانی مرحوم مغفور شادروان آقای مقصود نارنجی ششکلانی را باطلاع اقوام و دوستان و آشنایان محترم میرساند بدین مناسبت مجلس ترحیم و بزرگداشت (زنانه و مردانه) آن زنده یاد در روز چهارشنبه ۷۰/۱/۲۱ از ساعت ۴/۳۰ تا ۶ بعدازظهر در مسجد حضرت ابوالفضل(ع) واقع در خیابان ستارخان نبش کوچه کوکب برگزار میگردد شرکت شما عزیزان در مجلس فاتحه موجب شادی روح پرفتوح آن بهشتی روان و تسلی خاطر و سپاس بازماندگان خواهد بود.

همسر و فرزندان: عشرت - علیرضا - حسین - لیلا - بهجت و رفعت

خانواده های سوگوار: نارنجی ششکلانی - نجدیه - ربیعی - کانونی - فرخ میـد - مرجمکی - اکبرنژاد خیابانی - آذرپیرا - کریمی - سمندری - تقوی - یوسفی - زینعلی - فدائی - خرمی و سایر خانواده های وابسته

هوالباقی

با نهایت تأثر و تأسف درگذشت مادری مهربان و عزیزی دلسوز حاجیه خانم کبری پنبه‌ای همسر مرحوم حاج علی اکبر علامی بزرگ خاندان پنبه‌ای را به اطلاع میرساند. مجلس ختم زنانه و مردانه آن مرحومه در روز چهارشنبه ۷۰/۱/۲۱ از ساعت ۳ تا ۵ بعدازظهر در مسجد صاحب‌الامر واقع در قیطریه خیابان حکمت ایستگاه مسجد منعقد می باشد، با تشریف فرمائی خود روح آن مرحومه را شاد و تسلی بخش دل بازماندگان خواهید بود.

فرزندان: افسر - امیر - اشرف - اقدس - اختر - ایرج علامی

خانواده های عزادار: پنبه‌ای - علامی - فراهانی - مستجیر - برقعی - رفیع نژاد - وثوقی - اسدی - پور دربندی

به پیری میرسد خار بیابان
ولی گل چون جوان گردد بمیرد

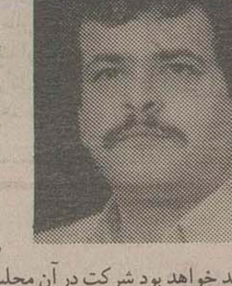

با کمال تأسف درگذشت نابهنگام شادروان حاج علیرضا عباسی عقدا که در عنفوان جوانی سی و ششمین بهار زندگی خود را بدرود گفت به اطلاع میرساند ضمن تقدیم عرض تسلیت به خانواده محترم آن فقید سعید مجلس یادبودی از ساعت ۴ الی ۶ بعدازظهر روز چهارشنبه ۷۰/۱/۲۱ در مسجد الرسول واقع در مجیدیه جنوبی نرسیده به پل منعقد خواهد بود شرکت در آن مجلس موجب شادی روح آن بزرگوار و تسلی خاطر بازماندگانش خواهد شد.

دوستان و داغداران آن مرحوم

دوست دیرینه و نازنینم ایرج هدایت درگذشت در روز پنج شنبه ۲۲ فروردین ماه ۱۳۷۰ از ساعت ۳ الی ۵ بعدازظهر در مسجد هدایت واقع در دروس - خیابان شهید کلاهدوز - چهارراه قنات - به سوگ او خواهم نشست.

صادق سمیعی

درگذشت نابهنگام مرحوم ایرج هدایت را در خارج از کشور به اطلاع میرساند مجلس ختم آن مرحوم روز پنج شنبه ۲۲ فروردین ماه ۱۳۷۰ از ساعت ۳ الی ۵ بعدازظهر در مسجد هدایت واقع در دروس خیابان شهید کلاهدوز - چهارراه قنات - خیابان دروس برگزار می گردد.

زرین و مهرداد هدایت

درگذشت نابهنگام مرحوم ایرج هدایت را در خارج از کشور به اطلاع میرساند. مجلس آن مرحوم روز پنج شنبه ۲۲ فروردین ماه ۱۳۷۰ از ساعت ۳ الی ۵ بعدازظهر در مسجد هدایت واقع در دروس - خیابان شهید کلاهدوز - چهارراه قنات - خیابان دروس برگزار می گردد.

فرشته مسعودی - علینقی هدایت - لیلا هدایت - خجسته مظاهر - نگار و سیروس هدایت

هوالباقی

با کمال تأسف فوت مرحومه مغفوره حاجیه خانم صدقی نسب را باطلاع دوستان و آشنایان میرساند. مجلس ترحیم زنانه و مردانه روز پنجشنبه ۷۰/۱/۲۲ از ساعت ۲ الی ۴ بعدازظهر در مسجد الجواد واقع در میدان هفت تیر منعقد میباشد.

هیئت مدیره و کارکنان شرکت اطلس پود

انا لله و انا الیه راجعون

با نهایت تأسف و تأثر فوت مرحومه مغفوره شادروان حاجیه خانم صدقی نسب «بزرگ خاندان» مادر گرامی آقایان غلامرضا - علی و محمدحسین صدقی نسب را باطلاع دوستان و آشنایان میرساند. مجلس ترحیم زنانه و مردانه روز پنجشنبه ۷۰/۱/۲۲ از ساعت ۲ الی ۴ بعدازظهر در مسجد الجواد واقع در میدان هفت تیر منعقد میباشد.

خانواده های: صدقی نسب - مهدوی - اسحقی - لائینی - قمرنژاد - جواهری - خسروشاهین - محمدی شایسته - فرشی - مقدم سمیرا - ظهیر مقدم - ابریشمی - منوچهری - مشرف زاده - امیری مبرز - شیرازی - انجمنی - کاظمی اهری - مطیع دلدوست - نکوزاد و سایر خانواده های وابسته.

انالله و انا الیه راجعون

با کمال تاسف و تاثر و اندوهی فراوان درگذشت نابهنگام آقای مهندس داریوش کامیاب کارمند عالیرتبه اسبق وزارت کشاورزی را به اطلاع خویشاوندان و دوستان گرامی میرساند.

مراسم ختم مرحوم فقید سعید درروز چهارشنبه ۷۰/۱/۲۱ از ساعت ۲/۵ الی ۴ بعدازظهر در مسجد حضرت حجت ابن الحسن(ع) واقع در سهروردی شمالی برگزار می گردد.

شرکت سروران موجب خوشنودی روح فقید سعید و تسلی خاطر بازماندگان خواهد شد.

خانواده‌های: کامیاب - دهش پور - پارسائی - حریری - کامجو - لاجوردی - اسدی - پدرام رازی - زیادلو - شاکری - کدخدازاده - عجائبی - ثباتی - مهدی پور - منتظری - نیک نفس - فزونی - رئوفی - شهبازیان - دکتر توکل - زارع - زنگنه - دولتشاهی - سالمی - حمیدی - مستوفی و سایر وابستگان

مسجد از پذیرش بانوان بدحجاب و بدون جوراب ضخیم معذور است

با کمال تاسف و تاثر عمیق درگذشت نابهنگام دوست و همکلاسی عزیزمان شادروان مهندس داریوش کامیاب را به اطلاع کلیه همکلاسیها و دوستان میرساند.

مجلس ترحیم آنمرحوم روز چهارشنبه ۲۱ فروردین ماه ۷۰ از ساعت ۲/۵ الی ۴ بعد از ظهر در مسجد حجت بن الحسن العسگری(ع) واقع در خیابان سهروردی شمالی برقرار خواهد بود.

فارغ التحصیلان سال ۱۳۳۹ دانشکده کشاورزی دانشگاه تهران

هوالباقی

با کمال تأسف و تأثر درگذشت مرحوم مغفور حاج احمد زرکش یزدی را در مشهد به اطلاع بستگان و آشنایان می‌رساند. مجلس ترحیم زنانه و مردانه آنمرحوم روز پنجشنبه ۷۰/۱/۲۲ از ساعت ۳ الی ۴/۳۰ بعد از ظهر در مسجد حضرت ابوالفضل واقع در خیابان ستارخان منعقد می باشد شرکت شما عزیزان موجب شادی روح آنمرحوم و تسلی خاطر بازماندگان خواهد بود.

خانواده‌های عزادار: زرکش یزدی - محمدنیا - اسکندری زاده یزدی - کرامتی - واعظی - تشکری - توکلی - طباطبائی یزدی - کرباسی - راجی - آقائی یزدی - ناظرزاده یزدی - مطلوبی - صفاران - حائری - باقرزاده - احمدیان یزدی - صامتی - هاشم نیا و خانواده‌های وابسته

بسمه تعالی

درگذشت مرحوم احمد زرکش یزدی دائی همکار خود جناب آقای علی اصغر طباطبائی یزدی را به اطلاع همکاران گرامی می‌رساند مجلس ترحیم آنمرحوم روز پنجشنبه ۷۰/۱/۲۲ از ساعت ۳ الی ۴/۳۰ بعد از ظهر در مسجد حضرت ابوالفضل واقع در خیابان ستارخان منعقد می باشد

شرکت تعاونی کشاورزی مرغداری ایران

بسمه تعالی

ارتحال مرد فضیلت و تقوی بزرگ خاندان آقای حاج احمد زرکش یزدی را بهمکار خود آقای علی اصغر طباطبائی یزدی و بستگان تسلیت گفته برای روح آنمرحوم طلب مغفرت می نماید.

مجلس ترحیم آنمرحوم در روز پنجشنبه ۷۰/۱/۲۲ از ساعت ۳ الی ۴/۳۰ در مسجد ابوالفضل واقع در خیابان ستارخان منعقد می باشد.

شرکت دامك

بسمه تعالی

با نهایت تألم و تأثر درگذشت مرحوم حاج احمد زرکش یزدی دائی همکار خود جناب آقای علی اصغر طباطبائی یزدی را به اطلاع دوستان و آشنایان می‌رساند مجلس ترحیم آنمرحوم روز پنجشنبه ۷۰/۱/۲۲ از ساعت ۳ الی ۴/۳۰ بعدازظهر در مسجد حضرت ابوالفضل واقع در خیابان ستارخان منعقد می باشد.

شورای تولید کنندگان مرغ و تخم مرغ تهران و حومه

کل من علیها فان

با قلبی آکنده از تأسف درگذشت شادروان حاج محمود گروگان صاحب منصب بازنشسته راه‌آهن را باطلاع دوستان و بستگان و آشنایان میرساند. مجلس تذکر آن فقید سعید از ساعت ۲ تا ۴ بعدازظهر روز چهارشنبه ۷۰/۱/۲۱ در مسجد الجواد واقع در میدان هفت تیر برگزار میگردد. شرکت سروران گرامی موجب شادی روح آنمرحوم و تسلی و سپاس بازماندگان خواهد بود.

همسر: حشمت جواهری - فرزندان: محمد - مهدی - معصومه و مریم.

خانواده‌های: گروگان - جواهری - ورنوس - هانی - فتوحی - میرخانی - شجاعی - حاتمی - حسابی - میرعمادی - محتشم - نیکروش - مشاردیوان - حیدریان - رضازاده - قزوینی‌ها - عدنانی - تعلیمی - شهیدی - مقبل زاده - حکمت - دانشمند - شفادی - باباولیان - ارباب - تقی زادگان - شاهزاد - سرهنگ پور - افضلیان - لاجوردی - بدرخانی - حقانی - عشقی - رفیع زاده - نصیری - سید صفی - ناظری و سایر خانواده‌های وابسته.

بازگشت همه بسوی خداست

با قلبی آکنده از تأثر درگذشت شادروان مرحومه ملوك عنابی (همسر مرحوم حاج عباسعلی صرافی) را به اطلاع دوستان و آشنایان میرساند مجلس ختم آن مرحومه روز چهارشنبه ۷۰/۱/۲۱ - از ساعت ۳ تا ۵ بعدازظهر در مسجد رسول اکرم واقع در خیابان نواب صفوی چهارراه اناری منعقد میگردد با حضور خود تسلی بخش خاطر بازماندگان شوید.

خانواده‌های: صرافی - خوشبختی - محمودزاده - یوسفی - اربابی - شرفی - طاهری - اسدی - خرمشاهی - اسلامی - اخباری - طهمورثی و کلیه وابستگان

یادبود

هوالباقی

نقش بسته روی زیبای تو در خانهٔ دل
خانه ویران شد و آن نقش به ایوان بماند

ای پدر، ای صفا ای سفرکرده به معراج به یادت هستیم.

تو سفر کردی و آسوده از دوران، ما ماتم‌زده و هر لحظه به یادت هستیم.

همسری مهربان و فداکار پدری دلسوز و پرمهر و بزرگی که بزرگی او تکیه گاه خاندان بود. ای پدر عزیز یکسال است که در آغوش سرد خاك جای گرفته‌ای و ما هنوز ناباورانه چشم به انتظار بازگشت.

بدان داغ جدائیت تا واپسین دم از سرای دل و جان ما زدوده نخواهد شد.

یکسال است کاممان تلخ، آشیانه‌مان سرد و خاموش و بهارمان خزان است. ای پدر جسم نازنینت را به خاك سرد و تیره سپردیم و وجودمان را در کنار تربتت به ودیعه نهادیم. چه سخت در دل گریستن و دم نزدن و چه سخت است تربتت را با اشك چشم شستن و وجودت را با سوز دل گرم کردن.

باری به همین مناسبت مجلس یادبودی در روز پنج شنبه ۷۰/۱/۲۲ از ساعت ۳ الی ۵ در مسجد امام جعفر صادق واقع در حصار امیر ورامین منعقد می باشد. سپس بر مزارش در ده امام (گلستان شهدا) گرد هم می آییم و به سوگ می نشینیم.

شرکت تمامی شما سروران و عزیزان باعث شادی روح علی‌اکرم بنی مصطفائی می باشد.

همسر - فرزندان و برادران: خانواده‌های بنی مصطفائی و سایر بستگان

مراسم شب هفت

ضمن قدردانی و تشکر از کلیه کسانیکه در مراسم تشییع و تدفین و مجلس ترحیم پدر عزیزمان آقای حاج تقی اعتماد شرکت فرموده‌اند بدینوسیله به اطلاع دوستان و آشنایان میرساند که مراسم شب هفت آن مرحوم روز ۵شنبه ۷۰/۱/۲۲ از ساعت ۷/۳۰ الی ۱۰ بعدازظهر در قائمیه واقع در ابتدای خیابان امام خمینی شهرستان کاشان برگزار میگردد.

از طرف فرزندان آن مرحوم

«یادبود»

بازگشت همه بسوی خداست

باورم نیست پدر رفتی و خاموش شدی
ترك ما کردی و با خاك هم آغوش شدی
خانه را نوری اگر بود ز رخسار تو بود.
ای چراغ دل ما، از چه تو خاموش شدی؟

هنوز بر آن امیدیم که بر آستان،در اوج مهربانی و مظلومی صفای ترا احساس کنیم ولی افسوس... بیستم فروردین یادبود پدر مهربان و شایسته گرامی حاج عبدالرحیم پوررجب را در منزل آن مرحوم گرامی داشته و حضور سروران عزیز تسلی خاطر بازماندگان خواهد بود.

رامسر - همسر و فرزندان

هوالباقی

با کمال تأسف و تأثر درگذشت ناگهانی مرحوم مغفور آقای حاج حسین محمدزاده نایب رئیس هیئت مدیره شرکت صنعتی شوفاژکار را به اطلاع بستگان دوستان و آشنایان میرساند. به همین مناسبت مجلس هفت زنانه و مردانه آنمرحوم روز پنجشنبه ۷۰/۱/۲۲ از ساعت ۱۵ الی ۱۶/۳۰ در سالن صحن مطهر حضرت عبدالعظیم منعقد می باشد وسیله ایاب وذهاب رأس ساعت ۱۴ همان روز در محل منزل آن مرحوم آماده خواهد بود.

شرکت عزیزان موجب شادی روح آن فقید سعید و تسلی خاطر بازماندگان آنمرحوم خواهد بود.

هیئت مدیره شرکت صنعتی شوفاژکار

این گوهر گم گشته زدنیا پدرم بود
با رفتن او کلبه قلبم شده تاریك

محبوب همه یار همه تاج سرم بود
تنها نه پدر بود، که نور بصرم بود

و سرانجام مشیت الهی بدین قرار گرفت که در غروب نوزدهمین روز ماه مبارك رمضان، آفتاب وجودمان، همسر، پدر و برادر مهربانمان، شادروان حاج حسین محمدزاده که همیشه روشنگر راهمان و دلگرم کننده وجودمان بود، غروب کند. بهمین مناسبت جهت برگزاری شب هفت آن فقید سعید روز پنجشنبه ۷۰/۱/۲۲ از ساعت ۱۵ الی ۱۶/۳۰ در سالن صحن مطهر حضرت عبدالعظیم (ع) گردهم می آییم و سپس بر مزارش یادش را گرامی میداریم. وسیله ایاب و ذهاب راس ساعت ۱۴ از خیابان سیدجمال الدین اسدآبادی (یوسف آباد) خیابان ۲۲ اول خیابان ۲۳ پلاك ۸۲ حرکت خواهد کرد.

خانواده محمد زاده

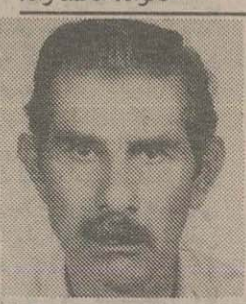

۲۱ فروردین دومین سال درگذشت دلخراش پدر گرامی و فداکار استاد حسین آتش (بیخس) میباشد با حضور بر سر مزارش یادش را گرامی می‌داریم.

خانواده بیخس - آتش

تسلیت

برادر گرامی جناب آقای ایرج جاوید

با نهایت تاسف و تاثر مصیبت وارده را از صمیم قلب تسلیت عرض نموده بقای عمر بازماندگان را از درگاه ایزدمنان مسئلت مینمائیم.

فرنگی - حبیبی مهر - تهرانی - سرشار

جناب آقای ایرج جاوید

با تأثر فراوان مصیبت وارده را از صمیم قلب تسلیت عرض نموده بقای عمر بازماندگان را از درگاه خداوند متعال مسئلت مینمائیم.

غلامحسین یوسفی و بانو

همکار گرامی جناب آقای مهندس حسن مرتضوی

با کمال تأسف درگذشت مادر گرامیتانرا تسلیت عرض نموده بقاء عمر شما و سایر بازماندگان را از درگاه ایزد منان مسئلت می نمائیم.

هیئت مدیره و کارکنان شرکت مهندسی مشاور مهاب قدس

همکار گرامی جناب آقای مهندس حسن مرتضوی

با نهایت تأثر درگذشت مادر گرامیتانرا تسلیت عرض نموده خود را در غم و اندوه شما شریك می‌دانیم و از ایزد منان برای شما و خانواده محترم صبر و بردباری آرزو می نمائیم.

امور آبیاری و زهکشی
شرکت مهندسی مشاور مهاب قدس

همکار گرامی جناب آقای مهندس حسن مرتضوی

درگذشت مادر عزیزتان را تسلیت عرض نموده از خداوند متعال برای شما و سایر بازماندگان صبر و اجر مسئلت می نمائیم.

بخش آبیاری
شرکت مهندسی مشاور مهاب قدس

همکار گرامی جناب آقای مهندس حسن مرتضوی

درگذشت مادر گرامیتانرا تسلیت عرض نموده علو درجات برای آن مرحومه و صبر و شکیبائی برای شما و سایر بازماندگان آرزومندیم.

محمدرضا جوادی - خیرخواه - معلمی - قمرنیا - منصوری - محبی - تقی زاده - کلانتر - نژادی - حسین ناشر - کبریتی - ماهرانی - داود جوادی - عامری - چاکری - خشنود - صفیئی - ایستری - صمدی - مجاهد طلب - قاسمی - ریخته گران - طالقانی شمس - واحدی - آثاری - رحمانی - کاظمی - صادق جعفری - مشیری - امینی - میررضوی - فراهانی - جوان - کیانی - اشرفی - ذوالفقاری - ریخته چی - آساطوریان - اروم چیان - ظفری - سلیمیان - اسماعیل زاده - سالاری - علیرضا ناشر

جناب آقای دکتر محمدحسین اخوی زادگان

مصیبت وارده را تسلیت عرض نموده، برای جنابعالی و خانواده محترم صبر و اجر خواهانیم

شرکت دام دارو

جناب آقای مهندس محمد فرخی

در اندوه شما بمناسبت از دست دادن پدر شریك میباشیم

اکبر محسنی سجادی - یوسف صحفی

خانواده محترم طاهری

مصیبت وارده را از صمیم قلب به شما تسلیت گفته و برای کلیه بازماندگان صبر و سلامتی از خداوند متعال مسئلت می نمائیم.

شرکت پرنگ فام

فوت ناگهانی سیدعلی آزادی (معلم) را تسلیت گفته خصوصاً به همکار عزیزمان آقای حسین سریانی بافقی.

مدیریت شرکت پرنگ فام

جناب آقای دکتر جعفری

با اندوه فراوان مصیبت وارده را به شما و خانواده محترمتان تسلیت عرض می نمائیم، ما را در غم خود شریك بدانید.

خانواده تیزابی

همکار محترم جناب آقای مهندس حسین حریری

با نهایت تاثر و تالم مصیبت وارده را به شما و خانواده محترم تسلیت گفته، بقای عمر بازماندگان را از خداوند متعال خواهانیم.

شرکت توانیر - کارکنان مدیریت طرحهای تولید یك

برادر گرامی جناب آقای مراد مظاهری

با نهایت تأسف و تأثر درگذشت پدر بزرگوار جنابعالی را بشما و خانواده محترم و بازماندگان آنمرحوم تسلیت عرض نموده دوام و بقای عمر شما و سایر بازماندگان را از درگاه احدیت مسئلت دارد.

حسن پارساجو و کلیه کارکنان بانك صادرات

مدیر محترم امور مالی مؤسسه اطلاعات و شرکت ایرانچاپ
جناب آقای ایرج جاوید

مصیبت وارده را به جنابعالی و خانواده محترم تسلیت عرض می نمایم

حمیدرضا بهرام بیگی

برادر ارجمند جناب آقای هوشنگ عابدی

با کمال تاسف مصیبت وارده را تسلیت عرض می کنم

محمد صالحی آرام

خانواده محترم سیادت پژو

ما را هم در غم بزرگ خودتان شریك بدانید

دکتر هوشنگ خالقی - نصرت بخت - اسکندرزاده، طلیائی

آقای وحید جهانگیری شجاعی

با نهایت تأسف درگذشت برادر آن همکار گرامی را صمیمانه تسلیت عرض نموده برای جنابعالی و خانواده ایشان و سایر بازماندگان صبر و شکیبائی آرزومندیم

پرسنل آزمایشگاه فنی و مکانیك خاك

جناب آقای دکتر محمدعلی اخوی زادگان و جناب آقای دکتر محمدحسین اخوی زادگان

مصیبت وارده را به شما و خانواده محترم تسلیت عرض نموده، بقای عمر و مغفرت بازماندگان را از خداوند منان خواهانم.

دکتر مهدی خلج رئیس شبکه دامپزشکی استان تهران

بابا چو ز غربت بدرخانه رسید
فریاد برآورد که فرهاد عزیزم بکجا رفت!
بعد از پرپر شدنت ای گل زیبا چه کنیم
ما بداغ تو جوان مرده بدنیا چه کنیم
بهر هر درد دوائیست مگر داغ جوان
ما بدردی که دوا نیست مداوا چکنیم

الفاظ و کلمات هرگز ابهت فاجعه را بیان نخواهد کرد فرهاد حسینقلی زاده با توشه باری از عشق و امید در آستانه بهار به لقاء الله پیوست وجود با صفایش نوری بود برای همه خصوصاً پدر و مادر داغدارش، فقدان او غمی بس غیرقابل تحمل است ضمن عرض تسلیت از خداوند متعال برایشان آرزوی صبر می نمائیم

از طرف خانواده‌های داغدارش:
حسن و محمدافشار - احمدی - سیروس ملك احمدی - رعدی - مقدم - معززی

دوست ارجمند و سرور گرامی
جناب آقای رحیم ثابت کاشانی

با قلبی مملو از تأثر و تأسف درگذشت شادروان ابوی گرامیتان را بحضور جنابعالی و خاندان معظمتان صمیمانه تسلیت عرض نموده و برای آن زنده یاد غفران الهی و برای شما و عموم بازماندگان از درگاه ایزدمنان سعادت و سلامت و صبر و شکیبائی مسئلت دارم

مدیرعامل شرکت شرمن: منوچهر مهرابیان

خانواده‌های تمبرچی - آریا - امامی - بحرانی - خدابخش

مصیبت وارده را صمیمانه تسلیت عرض نموده و بقـای عمر بازماندگان را از خداوند منان مسئلت داریم

احمد و سارا دینی

پدر عزیزم:

درگذشت دائی عزیزم سیدمرتضی احمد پناه را بشما و خانواده آن مرحوم تسلیت عرض نموده و بقای عمر جنابعالی و بازماندگان را از خداوند متعال خواستارم

از طرف فرزندت: قدرت الله عباس‌زاده

جناب آقای حاج حسین و حاج حمید شربت اوغلی

درگذشت آقای حاج محمود شربت اوغلی برادر گرامیتان را تسلیت گفته خود را در این اندوه شریك میدانم

محسن جدیری

انالله و انا الیه راجعون

با نهایت تأسف و تأثر فوت ناگهانی حاج قربان عسکری (پدر دو شهید، اسماعیل و حسینعلی عسکری) را به خانواده‌های داغدیده تسلیت عرض نموده و از خداوند منان صبر جمیل و اجر جزیل برای بازماندگان خواهانیم.

از طرف جمعی از خانواده‌های شهدای گلوگاه:
اصغر گودرزی - عزت الله رحیمی - عیسی کریمخانی - حاج رمضان کیانی - یدالله کلبادی - حاج باقر محمود جانلو - حاج سید حسین حجازی - حاج رضا صیدانلو - حاج شیخ حسن رضوانی

جناب آقای حاجی احمد خادم‌الحسینی و آقایان مهدی و حمید و حبیب خادم الحسینی

مصیبت وارده را بحضور فرد فرد خانواده محترمتان تسلیت گفته و سلامتی بازماندگان را از درگاه احدیت خواستاریم

شرکت حشا

آقای مهدی خادم الحسینی

فوت مادر گرامیتان را بشما و خانواده محترمتان تسلیت عرض کرده و سلامتی بازماندگان را از خدای بزرگ خواهانیم.

محمداصغر پور. خلیل اصغر پور. حسین رامین

برادر ارجمند جناب آقای هوشیار فتحعلی

بدینوسیله درگذشت پدر گرامیتان را تسلیت عرض نموده و از درگاه خداوند متعال برای بازماندگان صبر و شکیبائی مسئلت داریم.

هیئت مدیره و اعضای شرکت همسنگر

سپاسگزاری

تشکر و سپاسگزاری

نام نیکو گر بماند زآدمی
به کزو ماند سرای زرنگار

سید عبداله مغیثی خورشید تابان زندگیمان که مظهر و نمونه‌ای از وارستگی، صفا و انساندوستی بود چهره در نقاب خاك کشید و ما را در سوکی جانکاه فرو برد ولی محبت و دلجوئی بیدریغ شما یاران و آشنایان که در مراسم تشییع، تدفین، ختم، شب هفت و چهلمین روز درگذشت عزیز از دست رفته‌مان شرکت نموده‌اید و همچنین از کلیه سروران گرامی که از طریق تلفن، تلگراف و درج آگهی موجب تسلی خاطر ما گردیده اند کمال تشکر را مینمائیم و برای همگان سلامتی و بهروزی آرزو مینمائیم.

همسر و فرزندان داغدار

بدینوسیله از کلیه عزیزان و سرورانیکه چه بطور حضوری وچه با نامه و تلگراف با ما در تحمل فوت پدر عزیزمان آقای جعفرقلی رضائی اشکلك همدردی نموده اند کمال تشکر را داریم.

از طرف خانواده رضائی - دکتر یداله رضائی

تشکر

از همه سروران عزیز - دوستان - آشنایان - همشهریان و بستگان بزرگوار که در مصیبت از دست دادن همسرم بانو مینودخت سادات گوشه و داماد عزیزم آقای دکتر مهدی منانی با شرکت در مراسم یا تلفن از داخل و خارج از کشور و یا با ارسال تلگراف و نامه و با تشریف فرمائی خود از شهرهای دور و نزدیك و یا با تشکیل مجالس، اظهار همدردی فرموده و باعث تسکین و تسلی ما در این ضایعه مولمه نموده اند بی نهایت سپاسگزار و از خداوند سبحان برای همه آنها سلامتی و عافیت آرزو می نمائیم.

مهندس سید عبدالرسول حسینی و خانواده

اطلاعات

سال شصت و پنج

صاحب امتیاز: شرکت ایرانچاپ، «موسسه اطلاعات»

مدیرمسئول: سید محمود دعائی

محل اداره: خیابان خیام

ساختمان اطلاعات

تهران کد پستی ۱۱۱۴۴

تلگرافی: اطلاعات تلکس: ۲۱۲۳۳۶

پست تصویری: ۳۱۵۵۳۰ ۳۱۱۲۲۳

تلفن: ۳۲۸۱

تقویم اطلاعات

استخراج مرکز تقویم مؤسسهٔ ژئوفیزیک دانشگاه تهران

سه شنبه ۲۰ فروردین ماه ۱۳۷۰

۲۳ رمضان المبارك ۱۴۱۱ ـ ۹ آوریل ۱۹۹۱

غروب آفتاب ۶ و ۳۲ دقیقه و ۲ ثانیه

اذان مغرب ۶ و ۵۲ دقیقه و ۱۸ ثانیه

اذان صبح (فردا) ۴ و ۳ دقیقه و ۷ ثانیه

طلوع آفتاب (فردا) ۵ و ۳۹ دقیقه و ۱۴ ثانیه

ظهر شرعی (فردا) ۱۲ و ۵ دقیقه و ۴۵ ثانیه

در پی تیراندازی دیپلمات های عراقی به تظاهرکنندگان مخالف در پراگ

۴ دیپلمات عراقی از چکسلواکی اخراج می شوند

تهران ـ خبرگزاری جمهوری اسلامی:

چکسلواکی تصمیم گرفت در ۴۸ ساعت آینده، دو دیپلمات و دو کارمند سفارت عراق در پراگ را از این کشور اخراج کند. این تصمیم در پی تیراندازی دیپلمات های عراقی به سوی تظاهرکنندگان که جمعه گذشته صورت گرفت، اتخاذ شده است.

گزارش خبرگزاری فرانسه از پراگ حاکیست؛ نامه مبنی بر اخراج این افراد از سوی وزیر خارجه امضاء شده و به منظر «احمد المطلق» سفیر عراق که به احضار خود از جانب وزارت خارجه چکسلواکی پاسخ نداده بود، ابلاغ شده است. سفیر عراق اعلام داشت که تظاهرکنندگان کرد تهدید کرده بودند سفارت را به آتش می کشند و حتی یک کارمند سفارت را مورد ضرب و شتم قرار داده بودند.

این اظهارات از جانب گروه تحقیق در مورد حادثه تائید نشده است و پلیس تعداد ۸ اثر گلوله طپانچه و مسلسل بر دیوار و درختان سفارت مشاهده کرده است و این در حالی است که کارکنان سفارت ادعا می کنند تنها اقدام به شلیك چند تیر هوایی کرده‌اند. در همین رابطه، «واتیسلاو هاول»، رئیس جمهور چکسلواکی، این نقض آشکار کنوانسیون وین را تقبیح کرد.

در این حال، وزیر امور خارجه سوئد دیروز (دوشنبه) از سفارت عراق در این کشور خواست تمام سلاح‌هائی را که علیه تظاهرکنندگان کرد مورد استفاده قرار گرفته‌اند، تحویل دولت سوئد دهد.

به گزارش آسوشیتدپرس از استکهلم «پیرشوری»، وزیر مسئول در امور خارجی سوئد گفت که یك گزارش پلیس درباره تیراندازی صبح یکشنبه به روشنی نشان می‌دهد، در حالیکه تظاهرکنندگان سنگ و کوکتل مولوتف به سوی ساختمان سفارت پرتاب می کردند، از پنجره سفارت به وسیله یك تفنگ خودکار تیراندازی شده است.

وی گفت: دولت از سفارت عراق خواهد خواست تا تمام سلاح‌های خودکاری را که در اختیار دارد، تحویل بدهد. وی افزود: اگر کارکنان سفارت از تحویل این سلاح‌ها امتناع ورزند، احتمالاً همگی اخراج خواهند شد.

وی گفت: سه‌شنبه (امروز) با «محمد السعید الهانی»، کاردار عراق ملاقات خواهد کرد.

«شوری» اضافه کرد: این غیر قابل قبول است که کارکنان سفارت با تیراندازی، زندگی دیگران را بخطر اندازند و واردات و نگهداری تفنگ‌های خودکار توسط دیپلمات‌ها غیر قانونی است.

از سویی، سخنگوی وزارت امور خارجه آلمان اعلام کرد، ۲ دیپلمات سفارت کوبا در بن که به روی تظاهرکنندگان کرد تیراندازی کردند، تا چهارشنبه (فردا) از این کشور اخراج خواهند شد.

خبرگزاری فرانسه از بن گزارش داد؛ سفارت کوبا در بن در پی تهدید دولت آلمان مبنی بر اینکه چنانچه این سفارت نام ۲ دیپلمات را که بسوی تظاهرکنندگان تیراندازی کرده‌اند افشاء نکند، سفیر کوبا از آلمان اخراج خواهد شد، شامگاه دیروز نام این دو نفر را به وزارت خارجه آلمان تسلیم کرد.

به گفته این سخنگو، دولت آلمان اظهار عقیده کرده که تیراندازی‌ها علیرغم آسیب نرساندن به کسی، بیانگر نقض کامل کنوانسیون وین در مورد روابط دیپلماتیك است.

توافق مرزی چین و شوروی

* پکن ـ خبرگزاری جمهوری اسلامی:

نمایندگان چین و شوروی در جریان سومین دور گفتگوهای خود در مورد پیش نویس اسناد مرزی دو کشور، به اتفاق نظر رسیدند.

خبرگزاری دولتی چین این گفتگو را سازنده توصیف کرد و افزود: طرفین در مورد کلیه مسائل مورد بحث به توافق رسیدند.

سومین دور مذاکرات مرزی چین و شوروی از بیست و نهم مارس (نهم فروردین سال جاری) تا دیروز (دوشنبه) در مسکو جریان داشت.

ورای رویدادها

جهان سوم؛ همچنان در گیر پدیده «فرار مغزها»

فرار مغزها از کشورهای فقیر، میلیاردها دلار به کشورهای ثروتمند کمك می کند.

بنا بر تحقیقی که دیروز منتشر شد، این رقم سودی است که دانشمندان و مهندسین جهان سوم به هنگام انتقال به کشورهای صنعتی، ایجاد می کنند.

طبق این تحقیق که توسط دو دانشمند انگلیسی انجام شد، افراد متخصص لزوماً معرف بخشی از سرمایه یك کشور هستند و وقتی که این افراد در فرایند «فرار مغزها»، کشور خود را ترك می کنند. این سرمایه را نیز با خود می برند.

در این تحقیق با احتساب سرمایه‌ای که برسر آموزش یك دانشمند یا مهندس هزینه می شود، آمده است که هندوستان بین سال های ۱۹۶۷ و ۱۹۸۵ رقمی معادل ۵۱ میلیارد دلار سرمایه انسانی به ایالات متحده منتقل کرده است.

پرفسور «آلن اسمیترز» از دانشگاه منچستر، در کنفرانسی گفت: با اینکه تحرك بین المللی دانشمندان، روش مهمی در تبادل تخصص است، معهذا در تحت شرایط کنونی، در واقع این کشورهای توسعه نیافته هستند که در حال حاضر بازندگان اصلی این تبادل می باشند.

اسمیترز و پرفسور «جان پرات» از دانشگاه «سوری» در تحقیق خود خاطر نشان کردند که کشورهای صنعتی و بویژه ایالات متحده، مهاجرت دانشمندان به کشور خود را به خاطر برآوردن نیازهای فزاینده خود، تشویق می کنند.

در این تحقیق مشخص شده که بین سالهای ۱۹۷۴ تا ۱۹۸۸ تعداد دانشمندان و مهندسین مهاجر به ایالات متحده تقریباً از مجموع ۵/۸ درصد به ۱۰/۵ درصد افزایش یافته و پنج منبع عمده این استعدادها هند، انگلیس، تایوان، لهستان و چین بوده‌اند. * لندن ـ رویتر

سازمان ملل بخشی از نیروهای حافظ صلح خود را به خلیج فارس اعزام می کند

* تهران ـ خبرگزاری جمهوری اسلامی:

سازمان ملل متحد به منظور نظارت برآتش بس این سازمان در خلیج فارس، حدود ۱۴۰۰ تن از نیروهای حافظ صلح خود را به این منطقه اعزام می کند. به گزارش یونایتدپرس از بیروت، «تیمور گوکسل»، سخنگوی نیروهای سازمان ملل مستقر در جنوب لبنان، دیروز طی یك گفتگوی تلفنی گفت: حدود ۷۰۰ پرسنل نظامی بین‌المللی از نیروهای سازمان ملل مستقر در خاورمیانه، از این محل منتقل خواهند شد.

بنابراین گزارش، گوکسل که در شهر مرزی «ناقوره» در جنوب لبنان مستقر است، گفت: اقدامات اولیه برای اعزام این نیرو از نیروهای بین‌المللی در جنوب لبنان، بلندیهای جولان در سوریه و قبرس درحال تکوین است. وی بدون اشاره به زمان اعزام این نیروها، گفت: از ما خواسته شده است تا اقدامات لازم را برای ماموریت خلیج فارس اتخاذ کنیم. وی اضافه کرد: سازمان ملل در مجموع ۱۴۴۰ نیروی حافظ صلح از جمله ۷۰۰ تن از نیروهای منتخب خود در خاورمیانه را به خلیج فارس اعزام خواهد کرد.

از سویی، یك وزیر کابینه کویت دیروز گفت: جهت دفع تجاوزهای عراق، از آمریکا خواسته خواهد شد تا تعدادی از نیروهای خود را در کویت نگهدارد. به گزارش آسوشیتدپرس، «عبدالرحمن العوادی»، وزیرامور کابینه کویت که در یك کنفرانس خبری سخن می گفت، افزود: انتظار ندارد که احزاب سیاسی قبل از انتخابات پارلمانی در سال ۱۹۹۲ قانونی بشوند.

وی گفت: یك عراق به رهبری «صدام حسین» هنوز تهدید اصلی برای امنیت کویت به حساب می‌آید.

العوادی گفت: اگر صدام موقعیتی بدست بیاورد، هنوز قادر به ایجاد مشکلات زیادی برای کویت است.

امیر کویت روز یکشنبه گذشته گفته بود که این کشور هنوز نیازمند کمك نظامی از دوستان خود است؛ العوادی گفت: منظور امیرکویت، آمریکا بوده است.

وی گفت: کویت خواهان تمدید حضور نظامیان آمریکایی است. وی اضافه کرد: تهدیداتی که کویت با آنها مواجه است، شامل صدها یا احتمالا هزاران عراقی باقیمانده در خاك کویت می گردد.

در تونس

فرستاده ویژه دولت لبنان با «عرفات» در مورد آینده چریك های فلسطینی در این کشور، دیدار و گفتگو کرد

* تهران ـ واحد مرکزی خبر:

«یاسرعرفات» و یك سیاستمدار لبنانی دیروز در مورد آینده چریك‌های فلسطینی در لبنان بحث و مذاکره کردند.

به گزارش رویتر، «محسن ابراهیم»، رهبر سازمان اقدام کمونیستی لبنان، که دوست قدیمی عرفات می‌باشد، از سوی دولت لبنان مامور شد تا پیرامون خلع سلاح چریك‌های فلسطینی با سازمان آزادی بخش فلسطین مذاکره کند.

خبرگزاری فلسطینی وفا گزارش داد؛ عرفات و محسن ابراهیم تلاش‌ها جهت کاهش تشنج داخلی را بین گروه‌های لبنانی و کلیه جنبه‌های حضور فلسطینی‌ها مورد بحث و مذاکره قرار دادند.

شایان ذکر است که دولت لبنان خواستار خلع سلاح کلیه گروه‌ها تا پایان ماه جاری مسیحی است تا ارتش و پلیس لبنان کل کشور را در اختیار گیرند، ولی رهبران چریك‌های فلسطینی در لبنان از به زمین گذاشتن سلاح هایشان خودداری کرده‌اند و اعلام داشتند که آنها مورد تهدید اسرائیل قرار دارند. با این حال، سازمان آزادی بخش فلسطین این درخواست دولت لبنان را نه پذیرفته و نه آن را رد کرده است.

خروج سلاح های فلسطینیان از بیروت

در همین حال به گزارش واحد مرکزی خبر از بیروت، منابع جنبش (فتح انتفاضه) به رهبری سرهنگ «ابوموسی» دیروز اعلام کردند که فلسطینیان مستقر در اردوگاه‌های بیروت سلاح‌های خود را از بیروت خارج کرده‌اند. این منابع افزودند: فلسطینی‌ها قصد دارند اجرای تصمیمات دولت لبنان را در جهت بسط سلطهٔ خود در تمامی خاك لبنان تسهیل کنند.

این منابع در گفتگو با خبرنگار واحد مرکزی خبر بیروت تاکید کردند: سلاح‌هائی که دو روز قبل از اردوگاه‌های فلسطینی در بیروت به منطقهٔ بقاع لبنان منتقل شده، تمامی سلاح‌هائی است که در اختیار «انتفاضه» در بیروت بوده است.

از طرفی به گزارش آسوشیتدپرس، سرتیپ «مصطفی طلاس»، وزیرجنگ سوریه، روز گذشته گفت: هیچ کس نمی‌تواند روند صلحی را که خواستار پایان دادن به جنگ داخلی لبنان می‌باشد، متوقف کند.

طلاس گفت: «قطار صلح در مسیر درست آن قراردارد. هیچ کس نمی‌تواند آن را متوقف کند و ارتش لبنان قادر است کلیه موانع را از سر راه بردارد».

طلاس بعد از بازدید از سربازان حافظ صلح سوریه در شمال لبنان و دیداری با «سلیمان فرنجیه» در پایگاه او واقع در «زقرتا» سخن می گفت.

خبرنگاران از طلاس سوال کردند؛ آیا دولت «الیاس هراوی»، رئیس جمهور لبنان، در بیروت قادر خواهد بود تمامی شبه نظامیان را تا تاریخی که تعهد کرده، خلع سلاح نماید یا نه؟

طلاس گفت: «فکر نمی کنم مشکلی وجود داشته باشد».

از وی پرسیده شد که آیا او مشکلی را در رابطه با شبه نظامیان غیرلبنانی، منظور سازمان آزادیبخش فلسطین یاسرعرفات در جنوب لبنان و دیگر شبه نظامیان غیر لبنانی مستقر در درهٔ بقاع واقع در شرق لبنان، پیش بینی می کند یا خیر؟

طلاس پاسخ داد: «مسلما در کل هیچ شبه نظامی وجود نخواهد داشت و همه چیز برطبق برنامه اجرا خواهد شد.»

تدابیر شدید امنیتی رژیم صهیونیستی با نزدیك شدن روز جهانی قدس، به طور چشمگیری افزایش یافت

* بیروت ـ واحد مرکزی خبر:

با نزدیك شدن روز جهانی قدس و اوج گیری مبارزات مسلمانان فلسطینی، دشمنان صهیونیست بر تدابیر امنیتی خود در سراسر سرزمینهای اشغالی به طور چشمگیری افزوده است.

اقدام های سرکوبگرانه ارتش رژیم صهیونیستی در اردوگاههای فلسطینی در کرانه باختری رود اردن و نوار اشغالی غزه ادامه دارد.

گزارش رسیده به واحد مرکزی خبر بیروت حاکیست: نیروهای رژیم صهیونیستی در یورش به اردوگاه طولکرم در اطراف شهر طولکرم در کرانه باختری، سه مسلمان فلسطینی از جمله یك زن را بازداشت کردند.

شهر قلقیلیا در کرانه باختری رود اردن، از سوی مقام‌های رژیم صهیونیستی، منطقه نظامی بسته اعلام شد.

در همین حال، کرانه باختری رود اردن و نوار اشغالی غزه صحنه درگیری میان مسلمانان روزه‌دار فلسطینی و سربازان رژیم صهیونیستی بود.

به گزارش واحد مرکزی خبر، گزارشهای رسیده حاکیست: نظامیان رژیم صهیونیستی در ادامه عملیات سرکوبگرانه خود برعلیه قیام فلسطینیهای سرزمینهای اشغالی، مسلمانان روزه‌دار را در اردوگاه‌های فلسطینی با گازهای سمی و گلوله‌های پلاستیکی مورد حمله قرار دادند.

از سوی دیگر، بنا بهمین گزارشها شهر رام اله نیز صحنه تظاهرات ضد صهیونیستی دانش آموزان مسلمان فلسطینی بود.

همچنین اهالی مسلمان شهر الخلیل واقع در کرانه باختری رود اردن، با برگزاری تظاهراتی، به یك اتوبوس متعلق به صهیونیستها و چندین پست نظامی رژیم صهیونیستی، در سطح این شهر حمله کردند.

در همین حال، به نوشته هفته نامه المجاهد (ارگان جنبش جهاد اسلامی فلسطین) هم اکنون نیروهای اسلامی در عرصه فلسطین به صورت قدرت غیرقابل انکاری درآمده‌اند.

به گزارش واحد مرکزی خبر از بیروت، المجاهد، در شماره این هفته خود می نویسد: با توجه به قدرت جناحهای اسلامی در فلسطین، هر نوع تحولی در سطح نیروهای سازمان آزادی بخش فلسطین باید مشمول نیروهای اسلامی نیز بشود، زیرا این نیروها هم اکنون به صورت نیرویی قوی و جدا نشدنی از مردم فلسطین در داخل و خارج فلسطین اشغالی درآمده‌اند.

این نشریه در پایان ضمن دعوت از کلیه نیروهای اسلامی فلسطین به هماهنگی و اتحاد، تاکید کرد که وحدت مردم فلسطین و مبارزه با سازشکاران و به رسمیت نشناختن رژیم صهیونیستی و بسیج کلیه نیروها در جهت آزادسازی قدس تنها راه پایان دادن به اشغالگری صهیونیستها می‌باشد.

از سوی دیگر، رژیم صهیونیستی یك مبارز فلسطینی را که ماه گذشته چهار صهیونیست را در بیت المقدس با چاقو به قتل رساند، دیروز به چهاربار اعدام محکوم کرد، این حداکثر مجازاتی است که قانون معین کرده است.

از سوی دیگر، یك فلسطینی مظنون به همدستی با مقامهای رژیم اشغالگر قدس، صبح دیروز در جنین، واقع در کرانه باختری اشغالی رود اردن، توسط افراد ناشناس به هلاکت رسید.

از سوی دیگر، برادر شهردار شهر عرب نشین جنین توسط چند عرب نقابدار به قتل رسید.

ارتش عراق ده‌ها هزار آواره این کشور را از زمین و هوا مورد حمله قرار داد

بقیه از صفحه اول

فرانسه گفت: اگر هواپیماهای فرانسوی در حین عملیات کمك رسانی از سوی نیروهای عراقی مورد حمله قرار گیرند، تلافی به مثل خواهند کرد.

سفیر فرانسه در ترکیه گفت: فرو ریختن کمك‌ها بوسیله چتر عمل خطرناکی است و احتمال آن وجود دارد که هواپیماها مورد حمله قرار گیرند، ولی دولت فرانسه نیز اقدام‌های احتیاطی لازم را برای مقابله با حمله احتمالی نیروهای عراقی به عمل آورده است.

در این حال «جیمز بیکر» وزیر خارجه آمریکا دیروز از جنوب ترکیه دیدار کرد تا از نزدیك با وضع آوارگان کرد آشنا شود. بیکر شرایطی را که باعث فرار این عده شده است، غیر انسانی توصیف کرد و قول داد آمریکا مواد غذایی، دارو و لباس برای آنان ارسال کند.

بیکر گفت: آمریکا قصد دارد حمایت بین‌المللی را برای کمك به آوارگان جلب کند. وزیر بهداری ترکیه که بیکر را همراهی می کرد، بعداً به خبرنگار رویتر گفت: تعداد پناهندگان به ترکیه اینك از مرز ۳۰۰ هزار نفر گذشته است و انتظار می‌رود ظرف چند هفته آینده، این رقم دو برابر شود. بیکر تنها هفت دقیقه در اردوگاه آوارگان صبر کرد که این زمان کافی بود برای اینکه عکاسان از وی عکس بگیرند.

یکی از آوارگان به وی گفت: «ما با مصائب روبرو هستیم. کودکانمان از گرسنگی می‌میرند. ما نیاز به پزشك، دارو و آب آشامیدنی داریم.»

یك آواره دیگر با انگلیسی شکسته‌ای به وی گفت: «از این جا نرو. ما می‌خواهیم با تو صحبت کنیم. کودکانمان دارند از گرسنگی می‌میرند. شما باید به ما کمك کنید.»

در این میان، دولت عراق ارسال کمك برای آوارگان کرد بوسیله چتر را بعنوان نقض حاکمیت خود محکوم کرد و در نامه‌ای به دبیر کل سازمان ملل متحد گفت: آنچه مردم عراق در حال حاضر به آن نیاز دارند، لغو فوری تحریم اقتصادیست، نه فرو ریختن اندکی مواد غذایی و چند پتو که جنبه انسان دوستانه هم ندارد.

در این نامه که وزیر امور خارجه عراق آن را امضاء کرده، آمده است: دولت عراق به شدت به این اقدام آمریکا و انگلیس اعتراض می کند، زیرا اگر آنها واقعاً قصد کمك دارند، می‌توانند این کمك را از طریق اردن و ترکیه مستقیماً در اختیار عراق قرار دهند.

در این حال سخنگوی حزب دمکرات کردستان عراق گفت: مقاومت در برابر نیروهای صدام حسین که به تانك، توپخانه و هلی کوپتر مجهزند، هم چنان ادامه دارد.

وی گفت نیروهای مردمی از پایگاه‌هایشان در کوه‌ها به حملات خود علیه مواضع این نیروها ادامه می‌دهند.

وی گفت: در منطقه «صلاح الدین» در استان اربیل نیز نبرد میان نیروهای دولتی و مخالفان جریان دارد.

از سویی دبیر کل سازمان ملل تحقق پیشنهاد «تورگوت اوزال» رئیس جمهوری ترکیه برای ایجاد یك منطقه بی طرف در خاك عراق را غیر ممکن ندانست، اما گفت: با توجه به این که این منطقه باید در داخل خاك عراق ایجاد شود، این امر تمامیت ارضی عراق را زیر سئوال خواهد برد و بنابراین نمی‌توان پیش بینی کرد که تحمیل این مهم به دولت عراق میسر است یا نه.

«تورگوت اوزال» رئیس جمهوری ترکیه پیشنهاد کرده است، بخشی از خاك عراق به عنوان منطقه بی طرف اعلام شود و آوارگان عراقی در این منطقه اسکان داده شوند.

دوکوئیار دیروز دوشنبه به خبرنگاران گفت: در صورتی که مقدمات کار فراهم شود، ظرف یك هفته آتی، هیئتی را برای بررسی اوضاع آوارگان به ترکیه، ایران و عراق خواهد فرستاد.

وی گفت فردی که به عنوان رئیس هیئت سازمان ملل برگزیده شده، هنوز پاسخ مثبتی برای قبول این مسئولیت نداده است. وی از افشای نام این فرد خودداری کرد. دوکوئیار با اشاره به مشکلات ایران و ترکیه برای اداره امور آوارگان عراقی گفت: به رغم کمك‌های آمریکا، باز هم امکان جوابگویی به نیازهای آوارگان برای ایران و ترکیه وجود ندارد.

در این حال آمریکا یکشنبه گذشته علیرغم طرح سئوال هایی درباره نحوه‌ای که عراق آتش بس سازمان ملل را پذیرفت، هزاران تن دیگر از سربازان خود را از جنوب عراق و خلیج فارس خارج کرد.

به گزارش آسوشیتدپرس از ریاض، یك ناو هواپیمابر دیگر آمریکا و گروه رزمی آن در راه بازگشت به وطن هستند و این در حالی است که تعداد سربازان نیروی دریائی آمریکا در خلیج فارس از ۹۰ هزار تن به حدود ۴۰ هزار تن رسیده است.

بنظر می‌رسد که دولت آمریکا بسرعت در حال اجرای طرح های خود برای خارج ساختن نیروهای آمریکائی از خلیج فارس است، آنهم به هنگامیکه تحلیل گران آمریکائی مجدداً به بررسی نامه عراق دائر بر قبول شرایط آتش بس شورای امنیت سازمان ملل نشسته‌اند.

□ مرز ترکیه و عراق: جیمز بیکر به سخنان یکی از آوارگان عراقی گوش می‌دهد. وی دیروز از اردوگاه آوارگان عراقی در مرز ترکیه و عراق بازدید کرد. وی تنها هفت دقیقه در این اردوگاه توقف کرد که به قول خبرگزاری رویتر برای گرفتن عکس کافی بود.

عکس از خبرگزاری فرانسه

موج تظاهرات ضد دولتی شهرهای «توگو» را فرا گرفت

از دیروز موج تظاهرات ضد دولتی «لومه» و دیگر شهرهای «توگو» را فرا گرفته است. دیروز در لومه بیش از یکهزار نفر با شرکت در تظاهرات خواستار استعفای فوری «کاسینگبه»، رئیس جمهوری توگو شدند.

در جریان تظاهرات در شهر «کوه» در ۵۰ کیلومتری لومه، دو نفر کشته و دو نفر دیگر به شدت زخمی شدند.

در اجلاس دیروز خود در لوکزامبورگ

جامعه اقتصادی اروپا از طرح ایجاد منطقه بیطرف در شمال عراق حمایت کرد

* نیویورك (سازمان ملل) ـ خبرگزاری فرانسه:

شورای امنیت سازمان ملل می‌بایست بعد از ظهر دیروز به وقت محلی برای بررسی گزارش دبیرکل در ارتباط با استقرار ۳۰۰ ناظر در طول مرز عراق ـ کویت و نیز پاسخ مثبت عراق به شرایط برقراری آتش بس دائمی، تشکیل جلسه بدهد.

«پرز دکوئیار» در این گزارش پیشنهاد کرده است که هرچه سریعتر یك هیئت از ناظران سازمان ملل برای استقرار در طول یك منطقه غیرنظامی بطول ۲۴۰ کیلومتر در مرز دو کشور و به عمق ۱۰ کیلومتر در عراق و ۵ کیلومتر در کویت تشکیل شود.

این درحالی است که «اینا»، خبرگزاری عراق، دیروز گزارش داد: عراق در نامه‌ای به دبیرکل رسما انزجار خود را از بی‌عدالتی جدیدی که بواسطه تصویب قطعنامه ۶۸۸ در رابطه با سرکوب کردها در مقابل این کشور صورت گرفته، ابراز می‌دارد.

روزنامه «الجمهوریه» ارگان دولت عراق نیز در شماره دیروز خود نوشت: قطعنامه ۶۸۸ شورای امنیت در محکومیت سرکوب کردها از سوی عراق نه به منظور دفاع از ایشان، بلکه برای صدمه زدن به عراق تنظیم شده است.

در این میان دبیرکل سازمان ملل روز گذشته ابراز داشت که پیشنهاد «تورگوت اوزال» رئیس جمهوری ترکیه دایر بر استقرار پناهندگان کرد در نقطه‌ای از خاك عراق که تحت نظر سازمان ملل باشد، پیچیده، ولی امکانپذیر است.

«ژاك سانته» نخست وزیر لوکزامبورگ نیز اعلام کرد: ۱۲ کشور عضو جامعه اقتصادی اروپا روز گذشته در لوکزامبورگ از پیشنهاد انگلیس در مورد ایجاد یك منطقه تحت حفاظت سازمان ملل برای کردها حمایت و در مورد کنار رفتن «صدام حسین» ابراز امیدواری کردند.

نخست وزیر لوکزامبورگ افزود: جامعه اروپا عقیده دارد که مجازات‌ها علیه عراق باید تا زمان وقوع تحولات سیاسی در این کشور ادامه یابند.

همچنین بر پایه بیانیه‌ای که در پایان نشست ۹ کشور عضو اتحادیه اروپای غربی در لوکزامبورگ منتشر شد، این اتحادیه تصمیم گرفته است کمك انسانی خود و جامعه اروپا را به کردهای عراق، هماهنگ سازد.

در نشست شب گذشته شورای اروپا همچنین «فرانسوا میتران» رئیس جمهوری فرانسه خاطرنشان ساخت، تا زمانی که سرکوب و نسل کشی در عراق ادامه دارد، کاهش مجازات‌ها امکان‌پذیر نیست.

میتران اعلام کرد که تداوم سرکوب در عراق یك ستیزه جویی جدید با جامعه بین المللی و حقوق قائل شده از سوی منشور سازمان ملل است که نه تنها موجب تداوم تحریم خواهد بود، بلکه مسئولیت شخصی عاملان این جنایات را به دنبال خواهد داشت.

گزارش این خبرگزاری به نقل از منابع نزدیك به شورای اروپا حاکی است که این جامعه ۱۸۰ میلیون دلار کمك به کردهای عراق اختصاص داده است.

در این حال نخست وزیر انگلیس یك طرح ۴ ماده‌ای برای اداره کردستان عراق و بهبود وضع کردهای این کشور به اجلاس سران جامعه اروپا ارائه خواهد کرد. «جان میجر» در طرح خود که قرار بود دیشب در لوکزامبورگ اعلام شود، نوعی نظارت سازمان ملل در داخل یك منطقه محدود در کردستان عراق را پیشنهاد خواهد کرد.

به گفته مسئول مطبوعاتی نخست وزیری انگلیس دادن یك کمك ۱۱۲ میلیون پوندی به کردهای عراق، کنترل صدور تسلیحات به کشورهای خاورمیانه و ادامه تحریم اقتصادی علیه رژیم بغداد تا پایان خفقان سیاسی در عراق سه ماده دیگر این طرح هستند. شب گذشته در لندن اعلام شد، این طرح به وسیله نماینده انگلیس در سازمان ملل تا ساعاتی دیگر جهت ارائه به شورای امنیت به دبیرکل این سازمان تحویل خواهد شد.

مذاکرات وزیران خارجهٔ شوروی و یوگسلاوی

* تهران ـ خبرگزاری جمهوری اسلامی:

«الکساندر بسمرتنیخ» و «بودیمیر لونچار»، وزیران امور خارجه شوروی و یوگسلاوی، دیروز (دوشنبه) در بلگراد با یکدیگر ملاقات کردند.

به گزارش خبرگزاری تاس، این دو در گفتگوهای خود تاکید کردند: دو طرف روابط شوروی و یوگسلاوی را به عنوان یك عامل مهم برای ثبات در اروپا و تمامی جهان در اولویت قرار دادند.

این گزارش حاکیست؛ آنها درباره کاهش شدید همکاریهای اقتصادی و خدماتی در روابط دیرپای خود ابراز نگرانی کرده و تاکید کردند که دو کشور باید غلبه بر تمایلات منفی را محور فعالیتهای خود قرار دهند.

شوروی خواستار کاهش نیروهای بیگانه در خلیج فارس تا سطح قبل از بحران شد

* تهران ـ خبرگزاری جمهوری اسلامی:

«الکساندر بلونوگف»، معاون وزیر امور خارجه شوروی دیروز اعلام کرد: حال که جنگ با عراق پایان یافته، تعداد نیروهای خارجی حاضر در منطقه خلیج فارس بایستی به تعداد قبل از آغاز جنگ کاهش یابد. به گزارش خبرگزاری رویتر، وی طی یك مصاحبه مطبوعاتی گفت:

ما هنوز یك تصور روشن از اینکه آمریکا قصد انجام چه کاری را در خلیج فارس دارد، نداریم. وی افزود: در آغاز جنگ، آمریکا گفت که پس از عملیات تعداد نیروهایش در منطقه به تعداد قبل از شروع بحران کاهش خواهد یافت.

وی یادآور شد: موضع ما اینست که تعداد نیروهای خارجی بایستی به سطح قبل از شروع بحران کاهش یابند و یك سیستم امنیتی در منطقه خلیج فارس و با همکاری و بوسیله کشورهای منطقه که به اعتقاد ما عراق نیز بخشی از آن می باشد، بوجود آید.

«بلونوگف» گفت: مسکو سعی خواهد کرد که با هر دو کشور عراق و کویت روابط داشته باشد و سیستم امنیتی خلیج فارس را به عنوان بخشی از ترکیب امنیتی منطقه خاورمیانه می داند.

وی افزود: چنین سیستم امنیتی بایستی بخشی از سیستم امنیتی کلی خاورمیانه باشد و بایستی از سوی سازمان ملل پشتیبانی و حمایت گردد.

وی در پاسخ به سئوالی پیرامون اوضاع داخلی عراق پس از پایان جنگ گفت: فشار بر عراق، اوضاع خطرناکی را در تعادل بین المللی بوجود آورده است.

مسکو روز دوشنبه اعلام کرد که سرگرم مطالعه و بررسی پیشنهادات کمك به پناهندگان کرد می باشد.

بلونوگف که روز یکشنبه وارد مراکش شد، با «عبداللطیف فیلالی»، وزیر خارجه این کشور گفتگوهایی انجام داده است. وی قرار است امروز راهی الجزایر شود.

«کلودشسون» از سرکوب شیعیان در عراق ابراز خوشحالی کرد

* پاریس ـ خبرگزاری جمهوری اسلامی:

«کلودشسون»، نماینده حزب حاکم سوسیالیست فرانسه در پارلمان اروپا، طی مصاحبه‌ای با رادیو مونت کارلو، از اینکه «صدام حسین» توانسته است با سرکوب شیعیان در جنوب عراق، از بروز موج جدیدی از بنیادگرایی در تمامی منطقه خلیج فارس جلوگیری کند، ابراز خوشحالی کرد. به گزارش خبرگزاری فرانسه، کلود شسون در مصاحبه خود اظهار داشته است: کسانی که آمریکا را به خاطر عدم پیشروی بیشتر در جنگ علیه عراق مورد انتقاد قرار می‌دهند، مرتکب یك اشتباه بزرگ سیاسی می‌شوند. وی تاکید کرد: جای خوشبختی است که همچنان قدرتی در بغداد وجود دارد وگرنه هرج و مرج در عراق حاکم بود و موجب به هم خوردن توازن در کشورهای همسایه عراق نیز می‌شد.

وزیر امور خارجه اسبق فرانسه همچنین اضافه کرد: جای خوشوقتی است که صدام حسین برای سرکوب شیعیان در جنوب عراق وجود دارد والا موج جدیدی از بنیادگرایی در تمامی منطقه خلیج فارس از سر گرفته می‌شد.

۹ حزب سیاسی الجزایر در اعتراض به قوانین جدید انتخابات، تهدید به اعتصاب عمومی کردند

* الجزیره ـ خبرگزاری جمهوری اسلامی: اعتصاب عمومی در الجزایر، در اعتراض به تصویب دو طرح قانون انتخابات و تقسیم حوزه‌های انتخاباتی توسط پارلمان الجزایر، مورد بحث احزاب سیاسی در این کشور قرار گرفته و تصمیماتی در این زمینه اتخاذ گردیده است. جبهه نجات اسلامی (هفته گذشته) ضمن رد دو طرح انتخابات و تعیین تاریخ ۲۷ ژوئن برای انتخابات پارلمانی در الجزایر، خواستار برگزاری همزمان انتخابات ریاست جمهوری و پارلمان شد و تهدید کرد که در صورت رد این درخواست، دعوت به اعتصاب عمومی در سرتاسر الجزایر خواهد کرد.

همزمان با تهدید جبهه نجات اسلامی، روز یکشنبه، هشت حزب سیاسی تهدید خود را مبنی بر دعوت به اعتصاب عمومی در اعتراض به تصویب دو طرح فوق الذکر تکرار کرده و تاریخ آن را بعد از ماه مبارك رمضان اعلام کردند. اینك ۹ حزب سیاسی در اعلام اعتصاب عمومی در الجزایر جهت جلوگیری از برگزاری انتخابات پارلمانی آینده اتفاق نظر دارند و این اعتصاب در حال حاضر مورد بررسی قرار گرفته و جزئیات آن بعد از ماه مبارك رمضان مشخص می شود. در همین حال، روزنامه الجزایری «السلام» اعلام کرد: احتمال راه‌پیمایی احزاب مخالف در الجزایر، علیه حزب حاکم (جبهه آزادی بخش ملی الجزایر) تقویت شده است.

از سوی دیگر، الجزایر ممنوعیت سی ساله فعالیت «اتحادیه اندیشمندان مسلمان» را در راستای بخشی از تلاشهایش برای ضعیف کردن نفوذ اسلام بنیادگرا لغو کرد. به گزارش خبرگزاری رویتر، اعلام لغو ممنوعیت فعالیت این اتحادیه که در دوران استعمار فرانسه فعال بود، با استقبال حامیان آن که سریعاً تصمیمات خود را برای احیای روزنامه به حال تعلیق درآمده این اتحادیه و بازگشایی شعباتی در سراسر کشور اعلام کردند، روبرو شد.

به گفته منابع سیاسی در الجزایر، پس از کنترل مساجد از طریق ممنوعیت برگزاری انتخابات داخلی، به نظر می رسد که دولت برای مقابله با بنیادگرایان مسلمان مصمم شده است.

اطلاعیه آموزش غیرحضوری (مکاتبه ای) علوم حوزوی و مکالمه عربی در حوزه علمیه شهید شاه آبادی

باتأییدات خداوند متعال، مرکز آموزش غیرحضوری حوزه علمیه شهید شاه آبادی در جهت فراگیر شدن علوم اسلامی و دروس حوزوی در جامعه، و بمنظور ارائه تسهیلات لازم، از علاقمندان فراگیری این علوم که بدلیل اشتغالات روزمره، فرصت شرکت در کلاسهای حضوری را ندارند، ثبت نام بعمل میآورد.

اطلاعات لازم:

- آموزش غیرحضوری، به روش ارسال نوار درسی، جزوات و تمرینهای لازم، خودآزمائی و امتحان پایانی می باشد.
- علوم حوزوی از آغاز مقطع مقدمات، و مکالمه عربی نیز از ابتدا ارائه میگردد.
- هر سال تحصیلی دو ترم است و هر ترم ۱۴ هفته آموزش کامل می باشد.
- دروس دوره علوم حوزوی عبارتست از: ادبیات عرب، احکام، تجوید، تفسیر و علوم قرآنی، تاریخ اسلام، نهج البلاغه.
- طول دوره اول علوم حوزوی ۴ ترم است و پس از آن هریك از متون علوم حوزوی، مستقلا به صورت غیرحضوری ارائه میشود. طول دوره مکالمه عربی نیز چهارترم است.
- در پایان هرترم، امتحان کتبی حضوری (در تهران و مراکز استانها) به عمل خواهد آمد و محصلین در صورت قبولی به ترم بعد راه خواهند یافت. همچنین از مردودین امتحان تجدیدی بعمل خواهد آمد.
- جزوات درسی و تمرینهای لازم، همراه با نوار درسی به میزان مورد نیاز ارسال میگردد.
- ستادی جهت پاسخگوئی به سئوالات درسی تشکیل گردیده و اشکالات درسی و سئوالات محصلین که به صورت کتبی واصل شود را پاسخگوئی می نمایند.
- در هفته یکروز پاسخگوئی تلفنی به سئوالات و اشکالات درسی محصلین انجام میگردد.
- استرداد نوارها پس از استفاده، بایستی توسط محصلین از طریق پست سفارشی انجام گردد.
- قبل از امتحانات پایانی هرترم، کلاس فشرده حضوری جهت دوره نمودن دروس و رفع اشکالات و سئوالات درسی در مرکز آموزش غیرحضوری (واقع در تهران) تشکیل میگردد.
- شهریه تحصیلی جهت هر دوره ۳۰/۰۰۰ ریال است.
- از متقاضیان مبلغ ۷۰/۰۰۰ ریال به عنوان ودیعه دریافت می شود که تا زمان استرداد، در حسابهای حوزه، در گردش می باشد.
- انصراف از ادامه تحصیل در هر مقطع زمانی بلامانع است و فقط مبلغ ودیعه مسترد میگردد.
- متقاضیان بایستی فقط در یکی از دوره های مذکور ثبت نام نمایند.
- مهلت ثبت نام روز پنجشنبه پنجم اردیبهشت ۷۰ می باشد.
- هفته اول تحصیل، از روز ۱۸ خرداد ماه آغاز می شود.
- متقاضیان می توانند، فرم ثبت نام را تکمیل نموده و در مهلت مقرر به همراه دو قطعه عکس ۴×۳ و رونوشت شناسنامه و اصل فیش بانکی به مبلغ ده هزار تومان (در وجه حساب جاری ۸۶۸۶۱ بانك ملی ایران، شعبه مرکزی، قابل پرداخت در کلیه شعب بانك ملی در سراسر کشور) بنشانی: تهران - صندوق پستی ۱۷۱۸۵/۳۸۶ مرکز آموزش غیرحضوری حوزه علمیه شهیدشاه آبادی ارسال نمایند. لازم به تذکر است که متقاضیان بایستی یك کپی از فیش بانکی را نزد خود نگهداری نمایند. علاقمندان میتوانند جهت کسب اطلاعات بیشتر با شماره تلفن ۳۶۹۶۹۹ تماس حاصل نمایند.

مرکز آموزش غیرحضوری حوزه علمیه شهید شاه آبادی

فرم ثبت نام درمرکزآموزش غیرحضوری حوزه علمیه شهید شاه آبادی

نام: نام خانوادگی:

نام پدر: شماره شناسنامه:

تاریخ تولد: محل تولد:

وضعیت تأهل: تعدادفرزند:

شغل: میزان تحصیلات:

سابقه دروس حوزوی:

دوره آموزشی: دروس حوزوی ☐ مکالمه عربی ☐

نشانی دقیق و پستی منزل: ....

کدپستی: .... تلفن منزل: ....

تلفن محلکار: ...... تلفن و نام رابط: ....

امضاء:

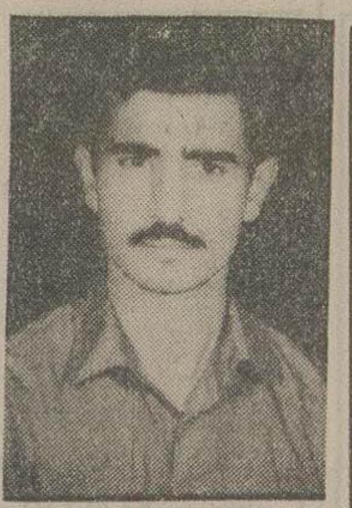

بنام خدا

قابل توجه آزادگان قهرمان و دلاور عکس بالا متعلق است به برادر رزمنده حجت الله (شهرام) پژمان جمعی لشگر «۶۴» ارومیه که در عملیات نصر(۹) پیرانشهر در مورخه ۶۶/۹/۲ اسیر یا مفقودالاثر گردیده از آزادگان و رزمندگانی که از وی هرگونه اطلاعی دارند خواهشمند است لطفا به شماره تلفن ۴۵۱۴ رودسر کد شماره ۰۲۳۹۲ خیابان ۷۲ تن مغازه غلام پژمان اطلاع دهند. با تشکر غلام پژمان

استمداد از ازادگان عزیز

عکس فوق متعلق به احمد دوستی جمعی لشکر عاشورا گردان علی اکبر در مورخه ۶۷/۱/۱۸ (عملیات کربلای ۸ منطقه شلمچه) مفقودالاثر گردیده است از کسانیکه اطلاعی از نامبرده دارند و یا او را در اردوگاه های عراق دیده اند با کد ۰۴۸۱ شماره تلفن ۲۰۶۳ یا ۲۲۸۵ تماس حاصل نموده ما را از سرنوشت ایشان مطلع نمایند.

باتشکر: میاندوآب خانواده دوستی

استمداد از آزادگان دلاور

عکس فوق متعلق به بسیجی جهادگر حمیدشهبازی فرزند عبدالرضا در تاریخ ۶۷/۳/۴ در منطقه شلمچه مفقودالاثر گردیده از کسانی که از نامبرده هر نوع اطلاعی دارند تقاضا می‌شود با تلفن ۳۵۱۶-۳۹۶۵ شهرستان آباده تماس گرفته و خانواده‌اش را از نگرانی برهانند - آباده خانواده شهبازی

استمداد از آزادگان

عکس بالا متعلق به بسیجی غواص محمدعلی سلاجقه که در عملیات کربلای ۴ مورخه ۶۵/۱۰/۴ مفقود گردیده خواهشمند است در صورت داشتن هرگونه اطلاعی با تلفن ۳۱۲۹۰ - ۰۳۴۱ کرمان - تماس بگیرند

بسمه تعالی

آگهی استخدام

نیروی دریائی ارتش جمهوری اسلامی ایران هم رزم میپذیرد

نیروی دریائی برادران مؤمن و متعهد به انقلاب اسلامی را جهت تحصیل در آموزشگاههای خود در رشته‌های تفنگدار دریائی (تکاور) بهیاری، ترابری موزیك و سایر تخصصهای دریائی که شامل راه و عملیات - توپخانه - ملوان - مخابرات - ضد زیر دریائی - تدارکات دریائی - مکانیك و برق الکترونیك میباشد.

استخدام مینماید:

الف - شرایط ثبت نام:

۱- متدین به دین اسلام و تابعیت جمهوری اسلامی ایران
۲- ایمان به انقلاب اسلامی و نظام جمهوری اسلامی ایران و آمادگی فداکاری در راه تحقق اهداف آنها.
۳- عدم محکومیت ناشی از اقدام علیه انقلاب اسلامی و نظام جمهوری اسلامی و عدم محکومیت به محرومیت از خدمات دولتی.
۴- عدم سابقه، عضویت یا وابستگی به احزاب و گروههای سیاسی غیر قانونی و یا الحادی.
۵- عدم عضویت یا وابستگی به احزاب و گروههای سیاسی.
۶- عدم معروفیّت به فساد اخلاق و عدم اعتیاد به مواد مخدر.
۷- داشتن حداقل مدرك تحصیلی قبولی سوم راهنمائی و حداکثر دیپلم مردودی.
۸- حداقل سن برای داوطلبین رسته بهیاری ۱۶ سال تمام و حداکثر ۲۰ سال تمام.
(متولدین ۵۰/۷/۱ الی ۵۴/۷/۱) و برای سایر رسته‌ها حداقل ۱۶ سال تمام و حداکثر ۲۲ سال تمام (متولدین ۴۸/۱/۱۹ الی ۵۴/۲/۱۵)
(مدت خدمت دوره ضرورت به حداکثر سن داوطلبان بجز داوطلبین رسته بهیاری اضافه میگردد.
۹- نداشتن همسر و فرزند و عدم اختیار تاهل تا پایان دوره آموزشی.
۱۰- سپردن تضمین و تعهد خدمت برابر مقررات ارتش جمهوری اسلامی ایران.

تذکر ۱- داوطلبین مشمول میبایست در زمان ثبت‌نام دفترچه آماده بخدمت و در صورت اشتغال به تحصیل گواهی تحصیلی ارائه نمایند.

تذکر ۲- داوطلبینی که مشغول انجام خدمت دوره ضرورت میباشند در صورت داشتن شرایط میتوانند با ارائه معرفی نامه از یگان خدمتی خود در آزمایشات مربوطه شرکت نمایند.

تذکر ۳- برادرانی که عضو بسیج میباشند با ارائه معرفی نامه از دفاتر نیروی مقاومت بسیج سپاه پاسداران انقلاب اسلامی، در آزمایشات مربوطه در اولویت خواهند بود.

ب. امتیازات:

۱- محصلین در مدت تحصیل در آموزشگاه شبانه روزی بوده و کلیه مخارج آنان از قبیل وسائل آموزشی، خوراك، پوشاك، خوابگاه و وسائل بهداشت و درمان بعهده نیروی دریائی میباشد و ماهانه مبالغی برابر قوانین و مقررات ارتش جمهوری اسلامی ایران دریافت میدارند.
۲- مدت دوره آموزش ۱/۵ الی ۳ سال میباشد و محصلین پس از طی دوره آموزشی به درجه مهناوی دومی مفتخر و ترفیعات بعدی آنان برابر مقررات ارتش جمهوری اسلامی ایران خواهد بود.
۳- محصلینی که طول دوره آموزشی آنان بیش از یکسال باشد پس از طی نمودن موفقیت‌آمیز یکسال از دوره از حقوق و مزایای مهناوی دومی برخوردار خواهند شد.

پ - شرایط عمومی و لازم برای گزینش:

۱- موفقیت در آزمون ورودی که شامل کلیه دروس سه ساله راهنمائی، معلومات عمومی و تست هوش میباشد
۲- موفقیت در آزمایش بینش اسلامی (کتبی - مصاحبه)
۳- داشتن صحت مزاج و تندرستی کامل برابر گواهی بهداری نیروی دریائی.
(حداقل دید چشم ۸/۱۰ و حداقل قد ۱۶۰ سانتیمتر میباشد)

ت - مدارك لازم جهت ثبت‌نام:

۱- یك نسخه فتوکپی از کلیه صفحات شناسنامه و همراه داشتن اصل آن.
۲- یك نسخه فتوکپی مدرك تحصیلی و ارائه اصل آن.
۳- عکس ۴×۳ دو قطعه.
۴- واریز نمودن مبلغ ۶۰۰/ ریال بحساب ۵۰۰۴۳/۸۰۳ در بانك سپه شعبه استاد مطهری غربی (قابل پرداخت در کلیه شعب بانکهای سپه) و ارائه فیش مربوطه.
۵- داوطلبین در صورت مشمولیت میبایست ۲ برگ فتوکپی از دفترچه آماده بخدمت بدون مهر غیبت و در صورت اشتغال به تحصیل گواهی تحصیلی ارائه نمایند.
۶- برای داوطلبینی که خدمت وظیفه را انجام داده‌اند، ۲ برگ فتوکپی از کارت پایان خدمت و ارائه اصل آن ضروریست.

ث - نحوه و مهلت ثبت‌نام:

داوطلبین میتوانند با در دست داشتن مدارك فوق از تاریخ ۷۰/۱/۱۹ لغایت ۷۰/۲/۲ در اوقات اداری شخصاً بمنظور ثبت‌نام به آدرس تهران - تقاطع خیابان شهید دکتر بهشتی و شهید خالد اسلامبولی ساختمان مدیریت استخدام نیروی دریانی (تلفن ۵-۶۲۳۵۸۱ داخلی ۸۱) و یا به دفاتر نمایندگی این نیرو در شهرستانهای مشهد (تلفن ۵۵۸۸۸) - خرم آباد (تلفن ۶۰۳۰) - باختران (تلفن ۲۸۹۵۴) - تبریز (تلفن ۶۶۶۵۵) - اصفهان (تلفن ۴۶۴۲۰) - کرمان (تلفن ۲۵۵۵۶) - اهواز (تلفن ۳۷۰۲۹) - شیراز (تلفن ۵۴۳۵۵) - زابل (تلفن ۵۱۵۵) و همچنین به شعب استخدام در پایگاههای دریانی بندرعباس و بوشهر مراجعه نمایند.

توجه:

آزمون ورودی، مصاحبه بینش اسلامی و معاینات عمومی داوطلبین ثبت نامی در دفاتر نمایندگی و مناطق یکم و دوم دریانی درهمان محل انجام خواهد شد.

بسمه تعالی

بدینوسیله به افراد مشروحه ذیل ابلاغ میگردد حداکثر ظرف مدت یکماه از تاریخ نشر آگهی خود را به دادیاری شعبه ۸ دادستانی انقلاب اسلامی تهران (اوین) معرفی نمایند بدیهی است در غیر اینصورت برابر مقررات به پرونده مربوطه غیابا رسیدگی خواهد شد.

نام و نام خانوادگی	نام پدر	شماره شناسنامه	صادره از	متولد
۱- باهره صمیمی	یعقوب	—	۷۴۵	تهران
۲- کیهان فرهومند	عنایت اله	—	۱۴۱۱	تهران
۳- حمید فرهومند	عنایت اله	—	۶۱۲۹	تهران
۴- بهزاد فرهومند	عنایت اله	—	۱۴۳۸	تهران
۵- الهه فرهومند	عنایت اله	—	۲۰۱۵	تهران

روابط عمومی دادستانی انقلاب اسلامی تهران

بسمه تعالی

بدینوسیله به افراد مشروحه ذیل ابلاغ میگردد حداکثر ظرف مدت یکماه از تاریخ نشر آگهی خود را به دادیاری شعبه ۸ دادستانی انقلاب اسلامی تهران (اوین) معرفی نمایند بدیهی است در غیر اینصورت برابر مقررات به پرونده مربوطه غیابا رسیدگی خواهد شد.

نام و نام خانوادگی	نام پدر	شماره شناسنامه	صادره از	متولد
۱- بیژن فردوسی	هاشم	۲۱۹۳	تهران	
۲- خانم ونوس بیهق آئین				

روابط عمومی دادستانی انقلاب اسلامی تهران

بسمه تعالی

بدینوسیله به آقای محمود محمدی جرجامکی (شهاب) ابلاغ میگردد حداکثر ظرف مدت یکماه از تاریخ نشر این آگهی خود را به دادیاری شعبه ۳۰ دادستانی انقلاب اسلامی تهران تعزیرات حکومتی - خ خالد اسلامبولی نبش کوچه ۲۹ معرفی نماید بدیهی است در غیر اینصورت برابر مقررات به پرونده مربوطه غیابا رسیدگی خواهد شد.

روابط عمومی دادستانی انقلاب اسلامی تهران

بسمه تعالی

بدینوسیله به آقای ابراهیم سنگتراشان فرزند میرزا ابلاغ میگردد حداکثر ظرف مدت یکماه از تاریخ نشر این آگهی خود را به دادیاری شعبه ۳۰ دادستانی انقلاب اسلامی تهران تعزیرات حکومتی - خ خالد اسلامبولی نبش کوچه ۲۹ معرفی نماید بدیهی است در غیر اینصورت برابر مقررات به پرونده مربوطه غیابا رسیدگی خواهد شد.

روابط عمومی دادستانی انقلاب اسلامی تهران

بسمه تعالی

بدینوسیله به آقای عطاا... اعظمیان فرزند ابوالقاسم شماره شناسنامه ۱۲ صادره از سمنان ابلاغ میگردد حداکثر ظرف مدت یکماه از تاریخ نشر این آگهی خود را به دادیاری شعبه ۸ دادستانی انقلاب اسلامی تهران (اوین) معرفی نماید بدیهی است در غیر اینصورت برابر مقررات به پرونده مربوطه غیابا رسیدگی خواهد شد.

روابط عمومی دادستانی انقلاب اسلامی تهران

بسمه تعالی

بدینوسیله به افراد مشروحه ذیل ابلاغ میگردد حداکثر ظرف مدت یکماه از تاریخ نشر آگهی خود را به دادیاری شعبه ۸ دادستانی انقلاب اسلامی تهران (اوین) معرفی نمایند بدیهی است در غیر اینصورت برابر مقررات به پرونده مربوطه غیابا رسیدگی خواهد شد.

نام و نام خانوادگی	نام پدر	شماره شناسنامه	صادره از	متولد
۱- هوشنگ فیروزتاش	موسی	۳۰۰۸۱	تبریز	۱۳۱۵
۲- توکل عنقائی	—	—	—	—
۳- نابغه عنقاش	توکل	۲۵۶	نهاوند	۱۳۲۰

روابط عمومی دادستانی انقلاب اسلامی تهران

بسمه تعالی

بدینوسیله به آقای ذبیح اله اخترخاوری فرزند بهمرد شماره شناسنامه ۲۲ صادره از یزد متولد ۱۳۱۴ ابلاغ میگردد حداکثر ظرف مدت یکماه از تاریخ نشر این آگهی خود را به دادیاری شعبه ۸ دادستانی انقلاب اسلامی تهران (اوین) معرفی نماید بدیهی است در غیر اینصورت برابر مقررات به پرونده مربوطه غیابا رسیدگی خواهد شد.

روابط عمومی دادستانی انقلاب اسلامی تهران

بسمه تعالی

بدینوسیله به آقای کامیار نجفی خلج آبادی فرزند عزیزاله ابلاغ میگردد حداکثر ظرف مدت یکماه از تاریخ نشر این آگهی خود را به دادیاری شعبه ۳۰ دادستانی انقلاب اسلامی تهران تعزیرات حکومتی خ خالد اسلامبولی نبش کوچه ۲۹ معرفی نماید بدیهی است در غیر اینصورت برابر مقررات به پرونده مربوطه غیابا رسیدگی خواهد شد.

روابط عمومی دادستانی انقلاب اسلامی تهران

بدینوسیله به آقای فریدون مودت فرزند شهباز شماره شناسنامه ۴۱ صادره از آبادان متولد ۱۳۱۱ ابلاغ میگردد حداکثر ظرف مدت یکماه از تاریخ نشر این آگهی خود را به دادیاری شعبه ۸ دادستانی انقلاب اسلامی تهران (اوین) معرفی نماید بدیهی است در غیر اینصورت برابر مقررات به پرونده مربوطه غیابا رسیدگی خواهد شد.

روابط عمومی دادستانی انقلاب اسلامی تهران

بسمه تعالی

بدینوسیله به افراد مشروحه ذیل ابلاغ میگردد حداکثر ظرف مدت یکماه از تاریخ نشر آگهی خود را به دادیاری شعبه ۲۳ دادستانی انقلاب اسلامی تهران (اوین) معرفی نمایند بدیهی است در غیر اینصورت برابر مقررات به پرونده مربوطه غیابا رسیدگی خواهد شد.

نام و نام خانوادگی	نام پدر	شماره شناسنامه	صادره از	متولد
محمدمهدی شیراخ	غلامعلی			
نادر شیراخ	محمدمهدی			
مازیار شیراخ	محمدمهدی			

روابط عمومی دادستانی انقلاب اسلامی تهران

سند مالکیت اتومبیل پیکان بشماره شهربانی ۱۷۲۵۴ زاهدان ۱۱ مفقود گردیده اعتبار ندارد

کارت شناسائی وانت پیکان بشماره شهربانی ۱۴۴۷۱ ایلام ۷۷ مفقود اعتبار ندارد.

بسمه تعالی

بدینوسیله به آقای حسن لاریجانی فرزند سیدعلی اصغر شماره شناسنامه ۲۶ صادره از ورامین متولد ۱۳۰۸ ابلاغ میگردد حداکثر ظرف مدت یکماه از تاریخ نشر این آگهی خود را به دادیاری شعبه ۱۲ دادستانی انقلاب اسلامی تهران (اوین) معرفی نماید بدیهی است در غیر اینصورت برابر مقررات به پرونده مربوطه غیابا رسیدگی خواهد شد.

روابط عمومی دادستانی انقلاب اسلامی تهران

بسمه تعالی

بدینوسیله به آقای مسعود حکیمی فرزند اسحاق ابلاغ میگردد حداکثر ظرف مدت یکماه از تاریخ نشر این آگهی خود را به دادیاری شعبه ۸ دادستانی انقلاب اسلامی تهران (اوین) معرفی نماید بدیهی است در غیر اینصورت برابر مقررات به پرونده مربوطه غیابا رسیدگی خواهد شد.

روابط عمومی دادستانی انقلاب اسلامی تهران

بسمه تعالی

بدینوسیله به کورش مغزی فرزند نصرت الله شماره شناسنامه ۲۵۷۶۲ اهل تهران ابلاغ میگردد حداکثر ظرف مدت یکماه از تاریخ نشر این آگهی خود را به دادیاری شعبه ۲۳ دادستانی انقلاب اسلامی تهران (اوین) معرفی نماید بدیهی است در غیر اینصورت برابر مقررات به پرونده مربوطه غیاباً رسیدگی خواهد شد.

روابط عمومی دادستانی انقلاب اسلامی تهران

بسمه تعالی

بدینوسیله به متطیالاریان فرزند اسحق اهل تهران ابلاغ میگردد حداکثر ظرف مدت یکماه از تاریخ نشر این آگهی خود را به دادیاری شعبه ۲۳ دادستانی انقلاب اسلامی تهران (اوین) معرفی نماید بدیهی است در غیر اینصورت برابر مقررات به پرونده مربوطه غیاباً رسیدگی خواهد شد.

روابط عمومی دادستانی انقلاب اسلامی تهران

بسمه تعالی

بدینوسیله به آقای سیدجمال الدین مؤید کاشانی فرزند سیدجلال الدین شماره شناسنامه ۳۳۱۵۷ ابلاغ میگردد حداکثر ظرف مدت یکماه از تاریخ نشر این آگهی خود را به دادیاری شعبه ۲۳ دادستانی انقلاب اسلامی تهران (اوین) معرفی نماید بدیهی است در غیر اینصورت برابر مقررات به پرونده مربوطه غیابا رسیدگی خواهد شد.

روابط عمومی دادستانی انقلاب اسلامی تهران

بسمه تعالی

بدینوسیله به پرویز مظفریه فرزند غلام حسین شماره شناسنامه ۵۵۴ متولد ۱۳۱۸ ابلاغ میگردد حداکثر ظرف مدت یکماه از تاریخ نشر این آگهی خود را به دادیاری شعبه ۲۲ دادستانی انقلاب اسلامی تهران (اوین) معرفی نماید بدیهی است در غیر اینصورت برابر مقررات به پرونده مربوطه غیاباً رسیدگی خواهد شد.

روابط عمومی دادستانی انقلاب اسلامی تهران

بسمه تعالی

بدینوسیله به آقای محسن ضرغامفر فرزند صادق ابلاغ میگردد حداکثر ظرف مدت یکماه از تاریخ نشر این آگهی خود را به دادیاری شعبه ۲۳ دادستانی انقلاب اسلامی تهران (اوین) معرفی نماید بدیهی است در غیر اینصورت برابر مقررات به پرونده مربوطه غیابا رسیدگی خواهد شد.

روابط عمومی دادستانی انقلاب اسلامی تهران

بسمه تعالی

بدینوسیله به آقای منوچهر آزموده فرزند محمد علی شماره شناسنامه ۱۴ صادره از آباده ابلاغ میگردد حداکثر ظرف مدت یکماه از تاریخ نشر این آگهی خود را به دادیاری شعبه ۲۲ دادستانی انقلاب اسلامی تهران (اوین) معرفی نماید بدیهی است در غیر اینصورت برابر مقررات به پرونده مربوطه غیاباً رسیدگی خواهد شد.

روابط عمومی دادستانی انقلاب اسلامی تهران

بسمه تعالی

بدینوسیله به خانم پروین احدوت فرزند رحیم کلیمی شماره شناسنامه ۱۳۲۳ ابلاغ میگردد حداکثر ظرف مدت یکماه از تاریخ نشر این آگهی خود را به دادیاری شعبه ۲۶ دادستانی انقلاب اسلامی تهران (اوین) معرفی نماید بدیهی است در غیر اینصورت برابر مقررات به پرونده مربوطه غیاباً رسیدگی خواهد شد.

روابط عمومی دادستانی انقلاب اسلامی تهران

بسمه تعالی

بدینوسیله به شهروز نهورایی فرزند صباء شماره شناسنامه ۱۴۰۵ صادره از بخش ۳ تهران ابلاغ میگردد حداکثر ظرف مدت یکماه از تاریخ نشر این آگهی خود را به دادیاری شعبه ۲۲ دادستانی انقلاب اسلامی تهران (اوین) معرفی نماید بدیهی است در غیر اینصورت برابر مقررات به پرونده مربوطه غیاباً رسیدگی خواهد شد.

روابط عمومی دادستانی انقلاب اسلامی تهران

بسمه تعالی

بدینوسیله به بهمن رکنی فرد فرزند همایون ابلاغ میگردد حداکثر ظرف مدت یکماه از تاریخ نشر این آگهی خود را به دادیاری شعبه ۱۳ دادستانی انقلاب اسلامی تهران (اوین) معرفی نماید بدیهی است در غیر اینصورت برابر مقررات به پرونده مربوطه غیاباً رسیدگی خواهد شد.

روابط عمومی دادستانی انقلاب اسلامی تهران

بسمه تعالی

بدینوسیله به رضا خزانه فرزند محمد علی شماره شناسنامه ۲۲ صادره از قزوین ابلاغ میگردد حداکثر ظرف مدت یکماه از تاریخ نشر این آگهی خود را به دادیاری شعبه ۲۲ دادستانی انقلاب اسلامی تهران (اوین) معرفی نماید بدیهی است در غیر اینصورت برابر مقررات به پرونده مربوطه غیاباً رسیدگی خواهد شد.

روابط عمومی دادستانی انقلاب اسلامی تهران

بسمه تعالی

بدینوسیله به رستم گشتاسبی رستم آبادی فرزند دینیار شماره شناسنامه ۷ صادره از یزد ابلاغ میگردد حداکثر ظرف مدت یکماه از تاریخ نشر این آگهی خود را به دادیاری شعبه ۲۳ دادستانی انقلاب اسلامی تهران (اوین) معرفی نماید بدیهی است در غیر اینصورت برابر مقررات به پرونده مربوطه غیاباً رسیدگی خواهد شد.

روابطه عمومی دادستانی انقلاب اسلامی تهران

آگهی و دعوتنامه

بدینوسیله برابر ماده ۹۴ قانون آئین دادرسی مدنی از خانم کبری قاسمی بیدهندی جمعی اداره آموزش و پرورش منطقه ۱۷ تهران دعوت میگردد ظرف مدت یکماه از تاریخ انتشار این آگهی جهت دفاع از خود با ارائه دلایل و مدارك مستند به هیات بدوی رسیدگی به تخلفات اداری (میدان بهارستان خیابان اکباتان ساختمان شماره یك وزارت آموزش و پرورش) مراجعه نمایند.

بدیهی است در صورت عدم مراجعه در ظرف مدت مذکور طبق ماده ۳۰ قانون رسیدگی بتخلفات اداری هیات مذکور غیابا رای صادر خواهند نمود.

عارف نسب

مدیر کل آموزش و پرورش شهر تهران

بسمه تعالی

بدینوسیله به منصور پورات فرزند اسحاق شماره شناسنامه ۵۱۲۳ ابلاغ میگردد حداکثر ظرف مدت یکماه از تاریخ نشر این آگهی خود را به دادیاری شعبه ۲۳ دادستانی انقلاب اسلامی تهران (اوین) معرفی نماید بدیهی است در غیر اینصورت برابر مقررات به پرونده مربوطه غیابا رسیدگی خواهد شد.

روابط عمومی دادستانی انقلاب اسلامی تهران

بسمه تعالی

بدینوسیله به رحیم یعقوبی فرزند امیر شماره شناسنامه ۲۱۲ صادره از تهران ابلاغ میگردد حداکثر ظرف مدت یکماه از تاریخ نشر این آگهی خود را به دادیاری شعبه ۲۳ دادستانی انقلاب اسلامی تهران (اوین) معرفی نماید بدیهی است در غیر اینصورت برابر مقررات به پرونده مربوطه غیاباً رسیدگی خواهد شد.

روابط عمومی دادستانی انقلاب اسلامی تهران

بسمه تعالی

بدینوسیله به وراث سرتیپ هوشنگ فیلسوف گیلانی فرزند تقی شماره شناسنامه ۵۱۴۷۷ ابلاغ میگردد حداکثر ظرف مدت یکماه از تاریخ نشر این آگهی خود را به دادیاری شعبه ۱۳ دادستانی انقلاب اسلامی تهران (اوین) معرفی نمایند بدیهی است درغیر اینصورت برابر مقررات به پرونده مربوطه غیابا رسیدگی خواهد شد.

روابط عمومی دادستانی انقلاب اسلامی تهران

بسمه تعالی

بدینوسیله به سلیمان سخایی شماره شناسنامه ۴۰۶ صادره از اصفهان ابلاغ میگردد حداکثر ظرف مدت یکماه از تاریخ نشر این آگهی خود را به دادیاری شعبه ۲۲ دادستانی انقلاب اسلامی تهران (اوین) معرفی نماید بدیهی است در غیر اینصورت برابر مقررات به پرونده مربوطه غیاباً رسیدگی خواهد شد.

روابط عمومی دادستانی انقلاب اسلامی تهران

بسمه تعالی

بدینوسیله به آقای ایرج خاضعی فرزند حسین شماره شناسنامه ۵۰۰۷۵ صادره از قزوین ابلاغ میگردد حداکثر ظرف مدت یکماه از تاریخ نشر این آگهی خود را به دادیاری شعبه ۸ دادستانی انقلاب اسلامی تهران (اوین) معرفی نماید بدیهی است درغیر اینصورت برابر مقررات به پرونده مربوطه غیابا رسیدگی خواهدشد.

روابط عمومی دادستانی انقلاب اسلامی تهران

آگهی استخدام

یک شرکت ساختمانی برای اجرای یک پروژه بزرگ تسطیح، زهکشی و کانال سازی در دشت مغان که مدت آن چهار سال خواهد بود به افراد مشروحه زیر با تجربه کافی در رشته مربوطه نیازمند میباشد

۱ـمهندس سیویل برای سرپرستی کارگاه	یک نفر
۲ـمهندس سیویل برای سرپرستی دفتر فنی	یک نفر
۳ـمهندس سیویل اجرائی	۳ نفر
۴ـمهندس یا تکنیسین نقشه بردار	۴ نفر
۵ـمهندس یا تکنیسین مترور	یک نفر
۶ـنقشه کش	۲ نفر
۷ـمهندس مکانیک جهت سرپرستی کارخانه تولید لوله های پیش ساخته بتنی	یک نفر
۸ـمهندس مکانیک جهت سرپرستی ماشین آلات	یک نفر
۹ـمکانیک دیزل جهت سرپرستی تعمیرگاه ماشین آلات	یک نفر
۱۰ـتکنیسین جهت کار در کارخانه تولید لوله های پیش ساخته بتنی	یک نفر
۱۱ـاپراتور و سرپرست کارخانه تولید شن و ماسه	یک نفر
۱۲ـاپراتور و سرپرست ایستگاه مرکزی بتن	سه نفر
۱۳ـمباشر عملیات خاکی	۶ نفر
۱۴ـتکنیسین آزمایشگاه بتن	یک نفر
۱۵ـبرقکار صنعتی	یک نفر
۱۶ـراننده اسکریپر	۵ نفر
۱۷ـراننده بیل مکانیکی	۵ نفر
۱۸ـراننده گریدر	۲ نفر
۱۹ـراننده بولدوزر	۲ نفر
۲۰ـرئیس کارگزینی	یک نفر
۲۱ـسرپرست تدارکات	یک نفر
۲۲ـسرپرست انبار	یک نفر
۲۳ـمعمار	۲ نفر
۲۴ـبنای آجرکار	۴ نفر
۲۵ـبنای بتن ساز	۴ نفر
۲۶ـقالب بند	۶ نفر
۲۷ـسراستاد کار آرماتوربند	یک نفر
۲۸ـسرپرست قالب بندی	۲ نفر
۲۹ـجوشکار و آهنگر قالب ساز	۲ نفر

واجدین شرائط میتوانند با شماره تلفن ۰۴۲۹۳ـ۳۰۳۵ در پارس آباد مغان و یا با ۲۲۳۲۳۹ در تهران تماس حاصل نمایند. در صورت احراز شرائط مساوی افراد ساکن در آذربایجان حق تقدم خواهند داشت.

آگهی مناقصه

چون این بانک در نظر دارد احداث ساختمان خود را واقع در شهرستان باشت استان کهکیلویه و بویراحمد از طریق مناقصه عمومی به پیمانکاران واجد صلاحیت سازمان برنامه و بودجه واگذار نماید لذا در صورت تمایل به شرکت در مناقصه خواهشمند است با در دست داشتن مدارک کافی تا تاریخ ۷۰/۲/۱۵ به بانک کشاورزی واقع در تهران خیابان جلال آل احمد ـ نبش پاتریس لومومبا اداره مهندسی ساختمان و تاسیسات مراجعه و مدارک مناقصه را خریداری و پیشنهادات خود را با توجه به مندرجات اوراق و اسناد مذکور تا آخر وقت اداری روز ۷۰/۲/۲۳ به دفتر اداره فوق الذکر تسلیم و رسید دریافت دارند.
پیشنهادات واصله در ساعت ۱۰ روز ۷۰/۲/۲۵ باز و قرائت خواهد شد.

بانک کشاورزی

آگهی مناقصه

چون این بانک در نظر دارد تخریب و احداث ساختمان خود را واقع در شهرستان اهواز استان خوزستان از طریق مناقصه عمومی به پیمانکاران واجد صلاحیت سازمان برنامه و بودجه واگذار نماید لذا در صورت تمایل به شرکت در مناقصه خواهشمند است با در دست داشتن مدارک کافی تا تاریخ ۷۰/۲/۱۵ به بانک کشاورزی واقع در تهران خیابان جلال آل احمد ـ نبش پاتریس لومومبا اداره مهندسی ساختمان و تاسیسات مراجعه و مدارک مناقصه را خریداری و پیشنهادات خود را با توجه به مندرجات اوراق و اسناد مذکور تا آخر وقت اداری روز ۷۰/۲/۲۳ به دفتر اداره فوق الذکر تسلیم و رسید دریافت دارند.
پیشنهادات واصله در ساعت ۱۰ روز ۷۰/۲/۲۵ باز و قرائت خواهد شد.

بانک کشاورزی

سردار سرتیپ پاسدار برادر حاج عبدالخالق رودباری
فرماندهی محترم مرکزآموزش تخصصی النصر
اعطاء درجه سرتیپ دومی را به جنابعالی تبریک عرض نموده و موفقیت شما را در خدمت به اسلام از خداوند متعال خواستاریم
پرسنل معاونت آموزش النصر

آگهی مناقصه

چون این بانک درنظردارداحداث ساختمان خودراواقع در شهرستان سوریان استان فارس از طریق مناقصه عمومی به پیمانکاران واجد صلاحیت سازمان برنامه و بودجه واگذار نماید لذا در صورت تمایل به شرکت در مناقصه خواهشمند است با در دست داشتن مدارک کافی تا تاریخ ۷۰/۲/۱۵ به بانک کشاورزی واقع در تهران خیابان جلال آل احمد ـ نبش پاتریس لومومبا ـ اداره مهندسی ساختمان و تاسیسات مراجعه و مدارک مناقصه را خریداری و پیشنهادات خود را با توجه به مندرجات اوراق و اسناد مذکور تا آخر وقت اداری روز ۷۰/۲/۲۳ به دفتر اداره فوق الذکر تسلیم و رسید دریافت دارند.
پیشنهادات واصله در ساعت ۱۰ روز ۷۰/۲/۲۵ باز و قرائت خواهد شد.

بانک کشاورزی

بدینوسیله از آقای دکتر علیرضا شفقت برادر گرامی تشکر می نمائیم از اینکه در حادثه اتومبیل با محبتهای بیدریغ شان جان شخصی را از مرگ نجات دادند سپاسگزاریم. خداوند طول عمر به ایشان عنایت فرمایند.
خانواده شهید پاکدل

اطلاعیه مهم

شرکت بازرسی کیفیت و استاندارد ایران

بدینوسیله به اطلاع کلیه خریداران دیگ های بخار و مولد آبگرم در سراسر کشور میرساند، عده ای از سازندگان غیرمجاز اقدام به ارائه جدول هزینه های بازرسی این شرکت به خریداران نموده و بدینوسیله ضمن اخذ مبالغ مربوطه خود را در ردیف سازندگان تحت پوشش این شرکت معرفی می نمایند. بدینوسیله ضمن هشدار به خریداران محترم لیست سازندگانی که محصولاتشان تحت بازرسی کیفی این شرکت قرار دارد به شرح ذیل به اطلاع عموم میرساند.
ضمنا روی دیگهای ساخته شده که مورد تأئید این شرکت باشد پلاک گواهی بازرسی کیفیت به شکل زیر که روی آن شماره سریال دیگ حک شده است نصب میگردد.

۱ـ شرکت گرماگستر
۲ـ شرکت سوپراکتیو
۳ـ شرکت اسوه
۴ـ شرکت تنظیم
۵ـ شرکت جهان بخار
۶ـ اصفهان بویلر
۷ـ صنایع حرارتی ایران
۸ـ صنایع بخار خراسان

وزارت صنایع سنگین
شرکت بازرسی کیفیت و استاندارد ایران
گواهی بازرسی کیفیت
QUALITY CERTIFICATION
QCNO شماره گواهی کیفیت
SERNO شماره سریال

در آگهی مزایده شهرداری ایلام که در تاریخ ۷۰/۱/۱۵ در صفحه ۱۰ روزنامه اطلاعات بچاپ رسیده ۱۰۰ دستگاه فرغون صحیح است

آگهی مناقصه

چون این بانک در نظر دارد احداث ساختمان خود را واقع در شهرستان دهلران استان ایلام از طریق مناقصه عمومی به پیمانکاران واجد صلاحیت سازمان برنامه و بودجه واگذار نماید لذا در صورت تمایل به شرکت در مناقصه خواهشمند است با در دست داشتن مدارک کافی تا تاریخ ۷۰/۲/۱۵ به بانک کشاورزی واقع در تهران خیابان جلال آل احمد ـ نبش پاتریس لومومبا ـ اداره مهندسی ساختمان و تاسیسات مراجعه و مدارک مناقصه را خریداری و پیشنهادات خود را با توجه به مندرجات اوراق و اسناد مذکور تا آخر وقت اداری روز ۷۰/۲/۲۳ به دفتر اداره فوق الذکر تسلیم و رسید دریافت دارند.
پیشنهادات واصله در ساعت ۱۰ روز ۷۰/۲/۲۵ باز و قرائت خواهد شد.

بانک کشاورزی

بسمه تعالی
بدینوسیله به افراد مشروحه ذیل ابلاغ میگردد حداکثر ظرف مدت یکماه از تاریخ نشر آگهی خود را به دادیاری شعبه ۲۳ دادستانی انقلاب اسلامی تهران (اوین) معرفی نمایند بدیهی است در غیر اینصورت برابر مقررات به پرونده مربوطه غیابا رسیدگی خواهد شد.

نام و نام خانوادگی	نام پدر	شماره شناسنامه	صادره از	متولد
۱ـخانم لطیفه شمس	اسحق	۲۲۱	بخش ۳ تهران	
۲ـخانم شهلا شمس	اسحق	۱۰۹۲	بخش ۳ تهران	

روابط عمومی دادستانی انقلاب اسلامی تهران

بسمه تعالی
بدینوسیله به افراد مشروحه ذیل ابلاغ میگردد حداکثر ظرف مدت یکماه از تاریخ نشر آگهی خود را به دادیاری شعبه ۸ دادستانی انقلاب اسلامی تهران (اوین) معرفی نمایند بدیهی است در غیر اینصورت برابر مقررات به پرونده مربوطه غیابا رسیدگی خواهد شد.

نام و نام خانوادگی	نام پدر	شماره شناسنامه	صادره از	متولد
۱ـنوریه نائینی اسکویی	حسین	۸۹	تبریز	—
۲ـزهرا سلطان شریف زاده اسکویی	حسین	۲۳۷۴	—	۱۲۹۸

روابط عمومی دادستانی انقلاب اسلامی تهران

استمداد از آزادگان عزیز
صاحب عکس فوق آقای حسن عرب امیری فرزند حاجی در تاریخ ۶۱/۸/۲۱ در جبهه زبیدات عراق (حمله محرم) مفقودالاثر گردیده است. لذا از آزادگان عزیز تقاضا میشود چنانچه اطلاعی از ایشان دارند با شماره تلفن ۲۲۳۶ فاضل آباد (کد ۰۲۷۶۳) تماس حاصل نمایند و خانواده ای را از نگرانی نجات دهند.
رحمت آباد ـ فاضل آباد گرگان
عباسعلی ـ عرب امیری

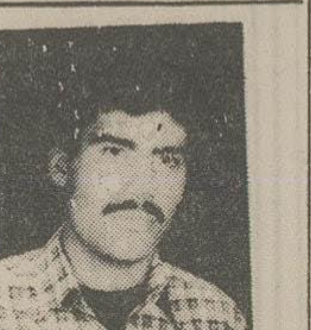

استمداد از آزادگان
بخصوص برادر آزاده اصفهانی
عکس فوق متعلق به برادر بسیجی علیرضا امیری قمی جمعی لشکر ۱۷ علی ابن ابیطالب گردان سجاد که در تاریخ ۶۵/۱۲/۷ در عملیات کربلای ۵ (شلمچه) مفقود الاثر گردیده در صورت اطلاع اولا با شماره تلفن ۳۲۵۲۰ قم، امیری یا ۳۴۲۱۸۴ تهران، عباسی تماس حاصل نمایند

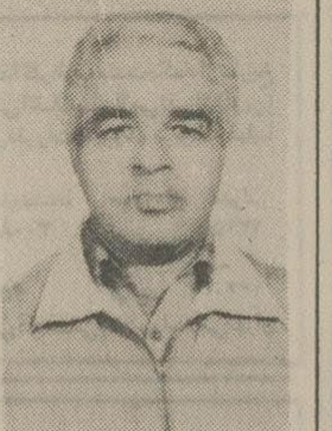

گمشده
صاحب عکس فوق بنام سیدهدایت اله حجتیان فرزند سیدمحمدحسن از تاریخ ۶۹/۱۲/۱۴ از شهرستان اهواز بمقصد تهران حرکت و تاکنون مراجعت ننموده هر کس از نامبرده خبری دارد لطفا با شماره تلفن های ۳۱۶۸۱ دزفول یا ۴۳۲۳۱ کرج تماس حاصل نماید.

برگ اعلام وضعیت بشماره سری ۵۴۳۳۵۷ مربوط به اتومبیل ژیان سواری مدل ۵۴ بشماره شهربانی ۵۱۱۷۹ شیراز ۱۴ مفقود گردیده از درجه اعتبار ساقط است.
اهواز ـ علی ابوالحسنی دولت آباد

سند تراکتور رومانی بشماره شاسی ۶۵۰۳۱۲۵۲ و شماره موتور ۴۳۹۹۷۸ مفقود گردیده از درجه اعتبار ساقط است.
اهواز ـ سید عبدالحسین مهدوی

فقدان پروانه پزشکی
پروانه پزشکی بشماره ۴۶۱۴/۱۷۵۸۴ مورخه ۱۳۵۷/۸/۲۴ سازمان مرکزی نظام پزشکی ایران متعلق به اینجانب دکتر سعید خامنه فرزند علی دارای شناسنامه شماره ۴۰۰۴۳ صادره از تبریز متولد سال ۱۳۳۰ ... مفقود گردیده و از درجه اعتبار ساقط است.
[illegible] تبریز خیابان شهید بهشتی پلاک ۶۴ ...

بسمه تعالی

آگهی پذیرش داوطلب ورود به دوره لکوموتیوران

وزارت راه و ترابری
راه آهن جمهوری اسلامی ایران

راه آهن جمهوری اسلامی ایران جهت تامین و تجهیز نیروی انسانی و متعهد و آزموده مورد نیاز در تهران و نواحی، با استناد به مصوبه مورخ ۶۹/۱۲/۷ شورای امور اداری و استخدامی کشور تعداد ۴۳۰ نفر از برادران واجد شرایط ذیل را از طریق امتحان یا مسابقه برای ورود به دوره آموزش یکساله لکوموتیورانی انتخاب و گزینش می نماید:

شرایط ورود به دوره:

۱ـاعتقاد به ولایت فقیه و نظام جمهوری اسلامی ایران
۲ـدارا بودن دیپلم کامل متوسطه در رشته های علوم تجربی، ریاضی فیزیک، برق، مکانیک و الکترونیک
۳ـحداکثر سن ۲۵ سال تمام (متولدین ۱۳۴۵/۷/۱ به بعد)
۴ـدارا بودن برگ پایان خدمت وظیفه عمومی یا برگ معافیت دائم
۵ـسپردن تعهد ثبتی و محضری بمیزان ۸ سال مبنی بر انجام خدمت در هر نقطه که راه آهن تعیین نماید.
۶ـعدم اشتغال و تعهد در وزارتخانه ها و سایر موسسات دولتی و نهادهای انقلابی و عدم اشتغال به تحصیل در دانشگاهها و موسسات آموزش عالی کشور
۷ـعدم دارا بودن موانع استخدامی در دستگاههای دولتی بموجب آراء و مراجع قضائی و ذیصلاح
۸ـموفقیت در آزمون ورودی و داشتن صلاحیت عقیدتی و اخلاقی با تائید هیئت مرکزی گزینش وزارت راه و ترابری
۹ـداشتن سلامتی کامل جسمانی و روانی و توانائی کار به گواهی یکی از مراکز درمانی معرفی شده از طرف راه آهن
تبصره: قدرت بینائی هرچشم برای داوطلبان رشته لکوموتیورانی نباید بدون عینک از ۱۰/۸ کمتر باشد.

اطلاعات لازم درباره دوره:

۱ـمدت دوره یکسال و بصورت عملی و نظری و کارآموزی می باشد.
۲ـپذیرفته شدگان درحین طی دوره از کمک هزینه تحصیلی و خوابگاه دسته جمعی استفاده خواهند نمود.
۳ـمواد آزمون ورودی عبارتند از فرهنگ و معارف اسلامی، هوش و استعداد تحصیلی، زبان و ادبیات فارسی و مواد تخصصی (ریاضیات و فیزیک در سطح دیپلم علوم تجربی)

ردیف	محل جغرافیائی	تعداد مورد نیاز	محل خدمت
۱	ناحیه راه آهن تهران	۲۴ نفر	تهران
۲	ناحیه راه آهن جنوبشرق (یزد)	۶۳ نفر	بافق
۳	ناحیه راه آهن لرستان (اندیمشک)	۳۵ نفر	اندیمشک ـ دورود
۴	ناحیه راه آهن اصفهان	۳۱ نفر	اصفهان
۵	ناحیه راه آهن اراک	۴۵ نفر	قم ـ اراک
۶	ناحیه راه آهن خراسان	۹ نفر	مشهد
۷	ناحیه راه آهن آذربایجان	۲۹ نفر	تبریز ـ جلفا
۸	ناحیه راه آهن شمالشرق (شاهرود)	۶ نفر	شاهرود ـ سمنان
۹	ناحیه راه آهن شمالغرب (زنجان)	۲ نفر	میانه
۱۰	ناحیه راه آهن هرمزگان	۱۲۶ نفر	سیرجان
۱۱	ناحیه راه آهن جنوب	۶۰ نفر	اهواز ـ بندر امام ـ خرمشهر

داوطلبان واجد شرایط می توانند برگ درخواست ذیل این آگهی را تکمیل و با دو قطعه عکس ۴×۳ پشت نویسی شده خود و رسید بانکی مبنی بر پرداخت ۵۰۰ ریال به حساب شماره ۵۷۴ راه آهن نزد بانک مرکزی جمهوری اسلامی ایران در یکی از شعب بانک ملی ایران و فتوکپی کارت پایان خدمت و وظیفه یا معافیت دائم و فتوکپی شناسنامه و فتوکپی آخرین مدرک تحصیلی خود را حداکثر تا تاریخ (۱۳۷۰/۲/۱۱) با پست سفارشی به یکی از نشانیهای انتخابی در ذیل ارسال دارند به مدارکی که فاقد رسید بانکی بوده و یا ناقص و یا بعداز مهلت مقرر به پست تحویل گردد ترتیب اثر داده نخواهد شد. وجوه دریافتی و مدارک ارسالی بهیچوجه مسترد نمی شود.
پروانه ورود به جلسه آزمون در تواریخ ۲۵ و ۲۶ اردیبهشت ماه در محلهای تعیین شده ذیل بین داوطلبان توزیع خواهد شد که در آن تاریخ و محل امتحان یا مسابقه درج میگردد.

محل ارسال مدارک

۱ـداوطلبان ناحیه راه آهن تهران ـ تهران ـ اداره دبیرخانه ناحیه راه آهن تهران
۲ـداوطلبان ناحیه راه آهن جنوب شرق ـ یزد اداره دبیرخانه ناحیه راه آهن جنوبشرق
۳ـداوطلبان ناحیه راه آهن لرستان ـ اندیمشک ـ اداره دبیرخانه ناحیه راه آهن لرستان
۴ـداوطلبان ناحیه راه آهن اصفهان ـ اصفهان ـ اداره دبیرخانه ناحیه راه آهن اصفهان
۵ـداوطلبان ناحیه راه آهن اراک ـ اراک ـ اداره دبیرخانه ناحیه راه آهن اراک
۶ـداوطلبان ناحیه راه آهن خراسان ـ مشهد ـ اداره دبیرخانه ناحیه راه آهن خراسان
۷ـداوطلبان ناحیه راه آهن آذربایجان ـ تبریز ـ اداره دبیرخانه ناحیه راه آهن آذربایجان
۸ـداوطلبان ناحیه راه آهن شمالشرق ـ شاهرود ـ اداره دبیرخانه ناحیه راه آهن شمالشرق
۹ـداوطلبان ناحیه راه آهن شمالغرب ـ زنجان ـ اداره دبیرخانه ناحیه راه آهن شمالغرب
۱۰ـداوطلبان ناحیه راه آهن هرمزگان ـ یزد ـ اداره دبیرخانه ناحیه راه آهن جنوبشرق
۱۱ـداوطلبان ناحیه راه آهن جنوب ـ اهواز ـ اداره دبیرخانه ناحیه راه آهن جنوب

تذکر:

۱ـجانبازان عزیز انقلاب اسلامی و آزادگان و خانواده معظم شهداء و اسرا و مفقودین و جانبازان از کار افتاده و همچنین رزمندگانی که حداقل سه ماه در جبهه های جنگ تحمیلی حضور داشته اند و مجروحین جنگ از امتیازات و اولویتهای مقرر و قانونی متناسب بهره مند خواهند بود.
۲ـبه ازاء هر سه ماه حضور داوطلبانه در جبهه یکسال به حداکثر شرط سنی مشروط بر اینکه از ۴۰ سال تجاوز ننماید افزوده می شود.
۳ـمعلولین عادی به شرط دارا بودن شرایط لازم از سهمیه قانونی مربوطه بهره مند خواهند شد.
۴ـمشمولین بندهای فوق می بایست مدارک مثبته را بهمراه مدارک ارسال نمایند.

راه آهن جمهوری اسلامی ایران
برگ درخواست شرکت در آزمون ورودی دوره

نام: نام خانوادگی: نام پدر:
شماره شناسنامه: محل صدور:
تاریخ تولد: روز ماه سال مدرک تحصیلی:
محل جغرافیائی مورد تقاضا (فقط یک ناحیه):
نشانی کامل: شهر: خیابان:
کوچه: شماره خانه: تلفن:
تاریخ: محل امضاء داوطلب:

بسمه تعالی
بدینوسیله به افراد مشروحه ذیل ابلاغ میگردد حداکثر ظرف مدت یکماه از تاریخ نشر آگهی خود را به دادیاری شعبه ۸ دادستانی انقلاب اسلامی تهران (اوین) معرفی نمایند بدیهی است در غیر اینصورت برابر مقررات به پرونده مربوطه غیابا رسیدگی خواهد شد.

نام و نام خانوادگی	نام پدر	شماره شناسنامه	صادره از	متولد
۱ـحشمت اله لامع	رمضانعلی			
۲ـکاملیا لامع	حشمت اله			

روابط عمومی دادستانی انقلاب اسلامی تهران

بسمه تعالی
بدینوسیله به افراد مشروحه ذیل ابلاغ میگردد حداکثر ظرف مدت یکماه از تاریخ نشر آگهی خود را به دادیاری شعبه ۸ دادستانی انقلاب اسلامی تهران (اوین) معرفی نمایند بدیهی است در غیر اینصورت برابر مقررات به پرونده مربوطه غیابا رسیدگی خواهد شد.

نام و نام خانوادگی	نام پدر	شماره شناسنامه	صادره از	متولد
۱ـامیر شادمان	نصرت			
۲ـنغمه شادمان	نصرت			
۳ـراحله اسدیان	اسداله			

روابط عمومی دادستانی انقلاب اسلامی تهران

بسمه تعالی
بدینوسیله به افراد مشروحه ذیل ابلاغ میگردد حداکثر ظرف مدت یکماه از تاریخ نشر آگهی خود را به دادیاری شعبه ۲۳ دادستانی انقلاب اسلامی تهران (اوین) معرفی نمایند بدیهی است در غیر اینصورت برابر مقررات به پرونده مربوطه غیابا رسیدگی خواهد شد.

نام و نام خانوادگی	نام پدر	شماره شناسنامه	صادره از	متولد
۱ـخانم کتایون دینیاریان	یزدگرد	۸		
۲ـداریوش فلفلی	فریدون	—		
۴ـفرحناز فلفلی	فریدون	—		

روابط عمومی دادستانی انقلاب اسلامی تهران

بسمه تعالی
بدینوسیله به افراد مشروحه ذیل ابلاغ میگردد حداکثر ظرف مدت یکماه از تاریخ نشر آگهی خود را به دادیاری شعبه ۸ دادستانی انقلاب اسلامی تهران (اوین) معرفی نمایند بدیهی است در غیر اینصورت برابر مقررات به پرونده مربوطه غیابا رسیدگی خواهد شد.

نام و نام خانوادگی	نام پدر	شماره شناسنامه	صادره از	متولد
۱ـفرج اله کلیمی یعقوبیان	ابراهیم	۷۴۸	تهران	۱۳۲۳
۲ـرحیم کلیمی یعقوبیان	ابراهیم	۴۰۰	بخش ۹ تهران	—

روابط عمومی دادستانی انقلاب اسلامی تهران

بسمه تعالی
بدینوسیله به افراد مشروحه ذیل ابلاغ میگردد حداکثر ظرف مدت یکماه از تاریخ نشر آگهی خود را به دادیاری شعبه ۸ دادستانی انقلاب اسلامی تهران (اوین) معرفی نمایند بدیهی است در غیر اینصورت برابر مقررات به پرونده مربوطه غیابا رسیدگی خواهد شد.

نام و نام خانوادگی	نام پدر	شماره شناسنامه	صادره از	متولد
۱ـحشمت اله موفق	یداله	۱۵۷۹۹	همدان	۱۳۰۰
۲ـسعید موفق	یداله	۱۷۷	همدان	۱۳۱۲

روابط عمومی دادستانی انقلاب اسلامی تهران

بسمه تعالی
بدینوسیله به خانم گلرخ یزدانی فرزندسروش شماره شناسنامه ـ صادره از اسرائیل متولد ۱۳۰۷ ابلاغ میگردد حداکثر ظرف مدت یکماه از تاریخ نشر این آگهی خود را به دادیاری شعبه ۸ دادستانی انقلاب اسلامی تهران (اوین) معرفی نماید بدیهی است درغیر اینصورت برابر مقررات به پرونده مربوطه غیابا رسیدگی خواهد شد.
روابط عمومی دادستانی انقلاب اسلامی تهران

بسمه تعالی
بدینوسیله به احمد مشوق زاده فرزند عباس شماره شناسنامه ۴۲۹۱۸ صادره از تهران متولد ـ ابلاغ میگردد حداکثر ظرف مدت یکماه از تاریخ نشر این آگهی خود را به دادیاری شعبه ۲۳ دادستانی انقلاب اسلامی تهران (اوین) معرفی نمایدبدیهی است درغیر اینصورت برابر مقررات به پرونده مربوطه غیابا رسیدگی خواهد شد.
روابط عمومی دادستانی انقلاب اسلامی تهران

بسمه تعالی
بدینوسیله به افراد مشروحه ذیل ابلاغ میگردد حداکثر ظرف مدت یکماه از تاریخ نشر این آگهی خود را به دادیاری شعبه ۸ دادستانی انقلاب اسلامی تهران (اوین) معرفی نمایند بدیهی است در غیر اینصورت برابر مقررات به پرونده مربوطه غیابا رسیدگی خواهد شد.

نام و نام خانوادگی	نام پدر
۱ـسرویس ابتاش	اسداله
۲ـصهبا ابتاش	سیروس

روابط عمومی دادستانی انقلاب اسلامی تهران

بسمه تعالی
بدینوسیله به اسحق مشهود فرزند رحیم شماره شناسنامه ـ صادره از ـ متولد ـ ابلاغ میگردد حداکثر ظرف مدت یکماه از تاریخ نشر این آگهی خود را به دادیاری شعبه ۲۳ دادستانی انقلاب اسلامی تهران (اوین) معرفی نماید بدیهی است درغیر اینصورت برابر مقررات به پرونده مربوطه غیابا رسیدگی خواهد شد.
روابط عمومی دادستانی انقلاب اسلامی تهران

بسمه تعالی
بدینوسیله به افراد مشروحه ذیل ابلاغ میگردد حداکثر ظرف مدت یکماه از تاریخ نشر آگهی خود را به دادیاری شعبه ۸ دادستانی انقلاب اسلامی تهران (اوین) معرفی نمایند بدیهی است در غیر اینصورت برابر مقررات به پرونده مربوطه غیابا رسیدگی خواهد شد.

نام و نام خانوادگی	نام پدر	شماره شناسنامه	صادره از	متولد
۱ـمهوش تقوی	میرزاحبیب اله خان	۳۴۰	یزد	۱۳۱۲
۲ـمیرزا احمد ربانی	میرزامحمد	۱۱۲۳۲	یزد	۱۳۰۷

روابط عمومی دادستانی انقلاب اسلامی تهران

بسمه تعالی
بدینوسیله به خانم اختر رضانی امین فرزند حسین مکی شماره شناسنامه ـ صادره از ـ متولد ـ ابلاغ میگردد حداکثر ظرف مدت یکماه از تاریخ نشر این آگهی خود را به دادیاری شعبه ۲۳ دادستانی انقلاب اسلامی تهران (اوین) معرفی نماید بدیهی است درغیر اینصورت برابر مقررات به پرونده مربوطه غیابا رسیدگی خواهد شد.
روابط عمومی دادستانی انقلاب اسلامی تهران

بسمه تعالی
بدینوسیله به آقای مهربان هدایتی علی آبادی فرزند رستم شماره شناسنامه ۱۴ صادره از یزد متولد ـ ابلاغ میگردد حداکثر ظرف مدت یکماه از تاریخ نشر این آگهی خود را به دادیاری شعبه ۸ دادستانی انقلاب اسلامی تهران (اوین) معرفی نماید بدیهی است درغیر اینصورت برابر مقررات به پرونده مربوطه غیابا رسیدگی خواهد شد.
روابط عمومی دادستانی انقلاب اسلامی تهران

بسمه تعالی
بدینوسیله به محمدحسن اخوی فرزند اسماعیل ابلاغ میگردد حداکثر ظرف مدت یکماه از تاریخ نشر این آگهی خود را به دادیاری شعبه ۱۳ دادستانی انقلاب اسلامی تهران (اوین) معرفی نماید بدیهی است درغیر اینصورت برابر مقررات به پرونده مربوطه غیابا رسیدگی خواهد شد.
روابط عمومی دادستانی انقلاب اسلامی تهران

بسمه تعالی
بدینوسیله به دکتر منصور عطار فرزند حبیب الله شماره شناسنامه ۴۰۱۳ صادره از رشت ابلاغ میگردد حداکثر ظرف مدت یکماه ازتاریخ نشر این آگهی خود را به دادیاری شعبه ۸ دادستانی انقلاب اسلامی تهران (اوین) معرفی نماید بدیهی است در غیر اینصورت برابر مقررات به پرونده مربوطه غیابا رسیدگی خواهد شد.
روابط عمومی دادستانی انقلاب اسلامی تهران

بسمه تعالی
بدینوسیله به الیاس گبای فرزند سلیمان شماره شناسنامه ۸۱ صادره از تهران ابلاغ میگردد حداکثر ظرف مدت یکماه ازتاریخ نشر این آگهی خود را به دادیاری شعبه ۸ دادستانی انقلاب اسلامی تهران (اوین) معرفی نماید بدیهی است در غیر اینصورت برابر مقررات به پرونده مربوطه غیابا رسیدگی خواهد شد.
روابط عمومی دادستانی انقلاب اسلامی تهران

بسمه تعالی
بدینوسیله به همایون گنجی فرزند داراب شماره شناسنامه ۴۶۷ ابلاغ میگردد حداکثر ظرف مدت یکماه ازتاریخ نشر این آگهی خود را به دادیاری شعبه ۲۳ دادستانی انقلاب اسلامی تهران (اوین) معرفی نماید بدیهی است در غیر اینصورت برابر مقررات به پرونده مربوطه غیابا رسیدگی خواهد شد.
روابط عمومی دادستانی انقلاب اسلامی تهران

بسمه تعالی
بدینوسیله به خانم توران قوام زاده فرزند میرزاعلی خان شماره شناسنامه ۳۷ صادره از اراک ابلاغ میگردد حداکثر ظرف مدت یکماه ازتاریخ نشر این آگهی خود را به دادیاری شعبه ۲۳ دادستانی انقلاب اسلامی تهران (اوین) معرفی نماید بدیهی است در غیر اینصورت برابر مقررات به پرونده مربوطه غیابا رسیدگی خواهد شد.
روابط عمومی دادستانی انقلاب اسلامی تهران

بسمه تعالی
بدینوسیله به داریوش فلاح فرزند علی اکبر شماره شناسنامه ۱۴۲ صادره از کاشان متولد ـ ابلاغ میگردد حداکثر ظرف مدت یکماه ازتاریخ نشر این آگهی خود را به دادیاری شعبه ۲۳ دادستانی انقلاب اسلامی تهران (اوین) معرفی نماید بدیهی است در غیر اینصورت برابر مقررات به پرونده مربوطه غیابا رسیدگی خواهد شد.
روابط عمومی دادستانی انقلاب اسلامی تهران

بسمه تعالی
بدینوسیله به مصطفی شاهد پور فرزند حسن شماره شناسنامه ۱۰۹۵ صادره از تهران ابلاغ میگردد حداکثر ظرف مدت یکماه ازتاریخ نشر این آگهی خود را به دادیاری شعبه ۱۱ دادستانی انقلاب اسلامی تهران (اوین) معرفی نماید بدیهی است در غیر اینصورت برابر مقررات به پرونده مربوطه غیابا رسیدگی خواهد شد.
روابط عمومی دادستانی انقلاب اسلامی تهران

بسمه تعالی
بدینوسیله به آقای [illegible] فرزند عطاء ابلاغ میگردد حداکثر ظرف مدت یکماه از تاریخ نشر این آگهی خود را به دادیاری شعبه ۸ دادستانی انقلاب اسلامی تهران (اوین) معرفی نماید بدیهی است در غیر اینصورت برابر مقررات به پرونده مربوطه غیابا رسیدگی خواهد شد.
روابط عمومی دادستانی انقلاب اسلامی تهران

نیازمندیهای اطلاعات ۳۱۱۰۷۱

شرکت پارس تابلو

جهت دفتر مرکزی واقع در تهران و کارخانه واقع در شهر صنعتی کاوه استخدام می نماید.

۱ـ مهندس برق:
دفتر مرکزی
۲ـ دیپلم برق الکترونیک:
با ۲ سال سابقه کار
آشنا به امور نقشه کشی برق:
دفتر مرکزی
۳ـ فوق دیپلم صنایع
دفتر مرکزی
۴ـ دیپلم یا فوق دیپلم برق
دفتر مرکزی
۵ـ منشی:
خانم آشنا به تایپ فارسی و لاتین و آشنا بزبان انگلیسی با ۵ سال سابقه کار دفتر مرکزی
۷ـ منشی تلفنچی
خانم با سابقه کار مفید برای ساعات ۱۳ الی ۱۹ بعدازظهر دفتر مرکزی
۸ـ مهندس برق
مسلط به کامپیوتر کارخانه
۹ـ لیسانس مدیریت صنعتی
مسلط به کامپیوتر کارخانه
۱۰ـ دیپلم و فوق دیپلم برق الکترونیک
کارخانه
۱۱ـ دیپلم یا فوق دیپلم بازرگانی
با سابقه کار مفید جهت تصدی امور اداری و تدارکات کارخانه
۱۲ـ دیپلم و فوق دیپلم مکانیک:
کارخانه
۱۳ـ نگهبان:
با ضمانت کافی و معتبر (ترجیحا بازنشسته) کارخانه

آدرس دفتر مرکزی ـ تهران خیابان احمد قصیر (بخارست) خیابان چهاردهم پلاک ۴۱ طبقه دوم تلفن ۶۲۳۵۹۵
آدرس کارخانه ساوه شهر صنعتی کاوه خیابان آزادی خیابان پنجم تلفن ۲۰۳۶ و ۲۰۳۱ـ۰۲۵۵۵

آگهی مجمع عمومی فوق العاده

پیرو آگهی مندرج در روزنامه اطلاعات مورخ ۶۹/۱۲/۲۷ با توجه به اینکه تاریخ ۱۳۷۰/۱/۲۹ از طرف دولت تعطیل رسمی اعلام شده لذا تاریخ جلسه به ۱۳۷۰/۱/۳۱ روز شنبه ساعت ۹ صبح در دفتر مرکزی تصحیح میگردد.

شرکت صنایع کاشی تبریز ـ صالحی

آگهی تعویض

شرکت سهامی عام ساسان

در نظر دارد مقادیری ورق حلب بضخامت ۰/۲۰ با سایز ۵۲۸×۸۰۴ را با ورق حلب بضخامتهای ۰/۲۵ یا ۰/۲۶ با سایز ۵۱۲×۷۱۲ تعویض نماید.

متقاضیان میتوانند از تاریخ انتشار آگهی بمدت ۱۰ روز در ساعت اداری جهت بازدید به آدرس مهرآباد جنوبی سرآسیاب مراجعه یا با تلفنهای ۵ـ۶۴۹۰۹۴۱ داخلی ۲۰ تماس حاصل نمایند

دعوت مجمع عمومی عادی

بدینوسیله از کلیه سهامداران شرکت بازرگانی کسب (سهامی خاص) به شماره ثبتی ۷۸۷۱۰ تهران دعوت میشود که در جلسه مورخه شنبه ۷۰/۱/۳۱ در محل دفتر مرکزی شرکت، رأس ساعت ۳ بعدازظهر تشکیل میگردد. حضور به هم رسانند.

دستور جلسه:
۱ـ تصویب ترازنامه سال ۶۹
۲ـ انتخاب هیئت مدیره
۳ـ انتخاب بازرس
۴ـ سایر مواردی که در صلاحیت مجمع باشد.

هیئت مدیره شرکت بازرگانی کسب

اجرای کلیه عملیات ساختمانی
از پی تا پایان کار ۶۶۲۹۳۴

کارخانه مبل سازی باجواز ۱۶۰ متر با برق ۳ فاز، آب و تلفن فروشی ۵۵۳۷۴۷

خرید و فروش انواع الکتروموتور در محل ۳۹۲۹۳۴

حمل شن و ماسه به کلیه نقاط تهران در اسرع وقت تلفن ۴۲۷۴۹۳۶

قابل توجه تعاونیهای مسکن
رنگکاری دکوراسیون دربهای چوبی پذیرفته میشود ۴۷۳۱۷۶۸

خرید و فروش و پخش مواد غذائی، بهداشتی و شیمیائی تلفن ۹۶۳۹۸۱ و ۹۶۲۵۷۳ امین

دیگ بخار ۶۱۷۰ پوندی
فروشی تلفن ۶۲۴۰۵۶ تماس ۹ الی ۱۴

سفارشات دوخت شلوار
مردانه مزدی پذیرفته می شود ۷۷۴۳۸۹

فروش کارخانه

جاده مخصوص کرج حدود کیلومتر ۱۸ به مساحت ۱۶۰۰۰ متر مربع دارای آب و پست اختصاصی برق ۳۰۰ آمپر و ژنراتور اضطراری ۱۴۰ آمپر و سالن، انبار و دفتر و اطاق نگهبان با دو سند مالکیت ۳ دانگی جهت کارهای صنعتی و تولیدی بزرگ با مقداری ماشین آلات و آهن آلات فروشی تلفن ۶۹۰۷۳۱۳ ساعت ۴ تا ۸ بعدازظهر

کارخانه فروشی

کارخانه آجرپزی دارای گاز، آب، برق صنعتی و تلفن ۳۵۰۰۰ متر زمین و چاه نیمه عمیق بفروش میرسد
۸۵۲۳۲۰ـ۸۵۰۸۴۰

آگهی استخدام

شرکت راه سازی نیازمند به افراد ذیل است
دو نفر حسابدار با سابقه کارگاهی ۱۰ سال جهت جنوب
تلفن ۲۷۴۸۵۱ـ۴۵۷۹۲۹۵

کرج

املاک صنعتی، جهت کارگاه ها و کارخانجات کوچک و بزرگ با کلیه امکانات و اسناد مالکیت
تلفن ۲۳۷۶۴ ترابی

سردخانه

مؤسسه فنی وازگن
احداث و راه اندازی ویژه سردخانه های متحرک و ثابت در سراسر ایران ۸۳۶۳۸۳

آگهی استخدام

بیک نفر مهندس شیمی با حداقل ۵ سال سابقه کار در زمینه تولید پی وی ای نیازمندیم
تلفن ۶۲۴۰۵۶ تماس ۹ الی ۱۴

اطلاعیه

سرویس و تعمیرگاه شماره یك

کن وود

به اطلاع شهروندان میرساند که هنوز نیز کمافی السابق مشغول بکار و در خدمت مردم میباشد تلفن ۳۳۵۷۸۰ـ۳۳۴۵۸۱ آدرس میدان امام حسین خیابان ایرانمهر پلاک ۱۰۶
توجه: ضمنا لوازم یدکی از ایتالیا رسید

میگون

باغچه ای باصفا حدود ۱۴۰۰ متر بادید و منظر عالی دارای سند مالکیت رسمی بفروش میرسد فقط شبها تلفن ۴۰۷۲۹۹۲

شرکت تولیدی با موافقت اصولی ظروف شیشه ای تمام اتوماتیك بخشی از سهام را بفروش میرساند ۶۹۰۶۷۴۷

مقدار محدودی رب
با قیمت نازل فوری بفروش می رسد ۶۶۳۱۹۲

ثبت شرکت

۸۵۹۷۹۶
۸۵۵۵۶۹
تغیرات انحلال کارت بازرگانی حسابداری فوری

آگهی استخدام

مهندس ساختمان و تکنیسین وارد به امور اجرائی کارگاهی در تهران مورد نیاز میباشد
تلفن ۶۸۴۵۰۳ـ۴۸۸۹۲۹۳

شرکت ساختمانی برای تصدی کارگاههای خود در نوشهر و تبریز به افراد زیر نیاز دارد:
۱ـ مهندس سیویل با حداقل ۵ سال سابقه در کارهای بتونی برای کارگاه نوشهر
۲ـ مهندس سیویل با حداقل ۱۰ سال سابقه در کارهای اجرایی برای کارگاه تبریز
۳ـ کارمند تدارکات
۴ـ کارمند حسابداری
ساعت تماس ۸ صبح تا ۳ بعدازظهر تلفن ۶۶۶۰۵۱ـ۶۴۰۲۶۵۲

آگهی مزایده و واگذاری معدن

اداره کل معادن و فلزات هرمزگان معدن خاکسرخ سرخاء را با رعایت قانون معادن و آئیننامه های مربوطه بصورت قرارداد استخراج و فروش از طریق مزایده عمومی با شرایط ذیل واگذار می نماید.
۱ـ موقعیت جغرافیائی: ۱۱۵ کیلومتری شمال شرقی بندرعباس
۲ـ مدت قرارداد: ۵ سال
۳ـ حداقل استخراج سالیانه ۱۵۰۰ تن
متقاضیان شرکت در مزایده جهت کسب اطلاع بیشتر و دریافت اوراق شرکت در مزایده، مشخصات معدن و فرم بهره برداری به اداره کل معادن و فلزات هرمزگان واقع در بندرعباس بلوار پاسداران مقابل دانشگاه پیام نور ساختمان شرکت ملی صنایع مس طبقه همکف مراجعه و پیشنهادات خود را تا ساعت ۱۰ روز یکشنبه مورخ ۷۰/۱/۲۵ به دفتر این اداره کل ارائه و رسید دریافت دارند پیشنهادات رسیده راس ساعت ۱۱ صبح مورخ فوق در کمیسیون مزایده باز و قرائت خواهد شد.
اداره کل معادن و فلزات هرمزگان در رد یا قبول یك و یا کلیه پیشنهادات واصله مختار است.
هزینه درج آگهی مزایده و اکتشاف معدن بعهده برنده مزایده می باشد.
ومن ا... التوفیق
حسن رحیمی
مدیر کل معادن و فلزات هرمزگان

یك شرکت کشتیرانی جهت انجام امور بازرگانی و خدمات کانتینری خود به تخصصهای زیر نیاز دارد:

۱ـ مدیر بازاریابی خدمات حمل و نقل دریایی — یکنفر
۲ـ بازاریاب — ۳ نفر
۳ـ کنترل ترافیك — ۱ نفر

متقاضیان بایستی دارای شرایط زیر باشند:
ردیف ۱: حداقل لیسانس بازرگانی یا اقتصاد یا آمار از یکی از دانشگاههای معتبر داخلی یا خارجی دارای حداقل ۳ سال تجربه کار مفید در رشته مورد تقاضا و اشنا به زبان انگلیسی در حد مکاتبه.
ردیف ۲: حداقل دیپلم با ۵ سال سابقه کار مفید در امر بازاریابی و حمل و نقل کانتینر.
ردیف ۳: حداقل دیپلم با ۳ سال سابقه کار مفید در امور آماری و ثبت دفاتر و دانستن زبان انگلیسی در حد خواندن متون و ارقام.
متقاضیان انتخاب شده در مرحله اول به مدت ۳ ماه بطور ازمایشی به کار گمارده شده و پس از ان در صورت احراز شرایط مطلوب به استخدام رسمی درخواهند امد.
متقاضیان درخواست خود را به انضمام سوابق کاری و یك فتوکپی از آخرین مدرك تحصیلی و حداقل حقوق مورد نظر خود را با قید ادرس دقیق و ترجیحا شماره تلفن تماس را به ادرس: تهران صندوق پستی شماره ۵۵۳۵ـ۱۵۸۷۵ حداکثر تا پایان فروردین ماه سال جاری ارسال نمایند.
آدرس محل کار حدود میدان آرژانتین میباشد.

شرکت همراهان صنعت سمنان

در جلسات مجامع عمومی عادی بطور فوق العاده و فوق العاده شرکت در تاریخهای دوم و نهم اسفند ۱۳۶۹ تصمیماتی بشرح زیر اتخاذ گردید.
۱ـ انتصاب اقای حسین خبیرالصنایع به سمت بازرس
۲ـ حذف مواد ۵۱، ۵۲، ۵۳ و ۵۴ اساسنامه
۳ـ افزایش سرمایه تا مبلغ ده میلیون ریال سهامداران تا تاریخ ۷۰/۱/۳۱ مهلت دارند جهت خرید سهام بقیمت رسمی براساس ماده ۱۵۸ قانون تجارت اقدام نمایند و پس از آن تاریخ هیئت مدیره مجاز به واگذاری سهام به غیر سهامداران خواهد بود.

تعدادی آهن ربای ریزگرد فروشی شرکت بازرگانی پویا الکترونیك ۶۷۹۳۴۰ـ۶۷۳۳۷۱

الکتروموتور

انواع الکتروموتور گیربکس دار و ساده تك فاز و سه فاز فروشی
۳۹۶۸۷۲ـ۳۱۰۳۱۰

مقداری جك سقفی ساختمانی و لوازم داربست دست دوم مورد نیاز است. دارندگان با تلفن ۸۴۷۵۷۷ تماس حاصل فرمایند

استخدام

۱ـ یك نفر حسابدار تمام وقت وارد به امور حسابرسی و دفتری
۲ـ منشی مسلط به تایپ لاتین و آشنایی کامل به زبان انگلیسی
تلفن: ۸۴۲۱۵۵ و ۴۴۰۴۳۱۷

یك شرکت بین المللی

بهمکاری یك منشی که مسلط بزبان انگلیسی و تلکس باشد احتیاج دارد. از متقاضیان خواهشمند است برای اطلاع بیشتر از ساعت ۹ الی ۱۳ با تلفنهای ۸۹۳۱۰۰ و ۸۹۴۵۴۹ تماس حاصل فرمایند.

منزل خود را با
رولکس ـ کنیتکس
زیبا بسازید با گارانتی ۴۸۸۸۷۰۶ـ۴۸۸۲۴۹۵

آگهی استخدام

شرکت سهامی مرغداری ایران و آلمان قزوین

یك نفر راننده پایه یك را با ۱۰ سال سابقه و ۳۰ سال سن و با تحصیلات حداکثر سوم متوسطه که آمادگی سکونت در خانه های سازمانی را داشته باشد استخدام مینماید.
واجدین شرایط میتوانند تا تاریخ ۳۱ فروردین ماه جاری به دفتر شرکت در خیابان توحید نبش پرچم شماره ۸۰ مراجعه نمایند.

SECRETARY

VACANCY FOR PROFICIENT ENGLISHFARSI TYPIST, FILING CLERK WITH EXPERIENCE. IT IS A PLUSTOKNOWPC4600.
QUALIFIED APPLICANTS TO SUBMIT CV TO POB 11365/3558TEHERANORTEL.859198.

آگهی تشکیل مجمع عمومی

مجمع عمومی سالیانه اتحادیه صادرکنندگان میوه، تره بار، صیفی، سبزی، گل و نهال ایران در ساعت ۱۴ روز دوشنبه ۱۳۷۰/۲/۱۶ در محل اطاق بازرگانی واقع در خیابان طالقانی شماره ۲۵۴ برگزار میگردد.

دستور جلسه:

۱ـ استماع گزارش عملکرد سالیانه هیئت مدیره و بازرسان
۲ـ بررسی و تصویب ترازنامه سال ۱۳۶۹
۳ـ بررسی و پیش بینی بودجه سال ۱۳۷۰
۴ـ تعیین روزنامه کثیرالانتشار برای درج آگهیهای اتحادیه

اتحادیه صادرکنندگان میوه، تره بار، صیفی، سبزی، گل و نهال ایران

خرید تاورکرین

یکدستگاه تاورکرین مدل ۶۴۶ پتن و یا مشابه ان مورد نیاز میباشد. پیشنهاد دهندگان میتوانند بین ساعات ۹ الی ۱۵ با تلفن ۸۲۹۶۳۷ تماس حاصل نمایند.

شرکت سوله کاران

به تعداد ۵۰ نفر کارگر جوشکار نیازمند است
آدرس: رسالت خیابان بنی هاشم نرسیده به رستوران ساقدوش کوی غفاری یاسجاد پلاك ۱۴

نامه رسان

بیك نفر موتورسوار باضامن معتبر ومتاهل مورد نیاز میباشد تلفن ۹۴۱۵۱۰

اجاره و فروش جکهای سقفی ساختمانی بقیمت تعاونی

و فروش انواع بست داربست و لوله نمره (۵) جهت داربست و لوله کشی شوفاژ تلفن ۸۵۳۶۲۱

آگهی استخدام

مهندسان مشاور سازه جهت نظارت بر پروژه های در دست اجرای خود در منطقه آغاز و دالان (فارس جنوبی) و زنجان افراد زیر را به همکاری دعوت مینماید.
۱ـ مهندس مکانیك با تجربه کافی در امور خطوط لوله نفت و گاز
۲ـ مهندس سیویل با تجربه مفید بیش از ۷ سال
۳ـ مهندس آرشیتکت با تجربه مفید بیش از ۷ سال
۴ـ تکنیسین مکانیك با تجربه مفید بیش از ۵ سال
۵ـ تکنیسین سیویل با تجربه مفید بیش از ۵ سال
از متقاضیان خواهشمند است با در دست داشتن مدارك و سوابق کاری به خیابان دکتر بهشتی خیابان جواد سرافراز (دریای نور) شماره ۲۶ امور پرسنل مراجعه فرمایند.

آگهی مزایده

کمیته ملی المپیك جمهوری اسلامی ایران در نظر دارد تعداد یکدستگاه اتومبیل سواری مازاد بر احتیاج و فرسوده خود را از طریق مزایده به کارکنان خود بفروش برساند متقاضیان واجد شرایط می توانند از تاریخ ۷۰/۱/۲۰ حداکثر به مدت ۵ روز جهت بازدید اتومبیل و دریافت برگ شرایط مزایده به محل این کمیته مراجعه نمایند.

کمیته ملی المپیك جمهوری اسلامی ایران

اورینت اکسپرس در کیفیت مشابه با اورینت ژاپنی
باقیمت استثنائی کلی و جزئی تلفن بخش ۵ـ۶۴۰۴۱۸۱
مواد چاپ یاسمن

تعداد محدودی منبع تغذیه صفر الی ۳۰ ولت ـ صفر الی ۳ آمپر با گارانتی ۶ ماهه دیجیتالی بفروش میرسد شرکت بازرگانی پویا الکترونیك تلفن ۶۷۹۳۴۰ـ۶۷۳۳۷۱

منشی با تسلط کامل به زبان انگلیسی جهت مکاتبات خارجی نیمه وقت فورا استخدام میشود خیابان آزادی غرب دانشگاه صنعتی شریف شماره ۶۱۷ و ۶۱۹ تلفن ۹۰۵۲۰۱ـ۹۰۵۷۴۸

سردخانه

تعمیر انواع یخچال، فریزر و سردخانه فوری ۸۳۶۳۸۳

دیگ بخار
در ظرفیتهای مختلف
دیزل ژنراتور ۲۰۰ کیلووات ببالا
تلفن ۷۵۵۳۲۴

قابل توجه فروشندگان لوازم یدکی اتومبیل
ایران اکتیو آماده تولید هرگونه تلق چراغ عقب و غیره با بهترین کیفیت برای شماست ۶۷۹۴۵۰

آگهی استخدام

یك شرکت مهندسی به افراد زیر نیازمند است
۱ـ یك نفر ماشین نویس مسلط به تایپ فارسی ولاتین
۲ـ یك نفر دیپلمه کشاورزی
۳ـ یك نفر کارگر
تلفن ۶۲۷۶۲۴ تماس بعدازظهرها ۲ تا ۴

آگهی استخدام

کارخانه تولیدی واقع در جاده ساوه افراد زیر را به همکاری دعوت مینماید.
۱ـ مکانیك با تجربه وارد به ماشین آلات تولیدی با حقوق مکفی
۲ـ تکنیسین برق یك نفر
۳ـ حسابدار با تجربه یك نفر
۴ـ کاردکس انباریك نفر
متقاضیان میتوانند با صندوق پستی ۶۹۵ـ۱۳۱۴۵ امور اداری تماس حاصل نمایند.

آگهی استخدام

شرکت حباب ساز

سازمان صنایع ملی ایران

تحت پوشش سازمان صنایع ملی ایران

جهت تکمیل کادر تخصصی در قسمتهای مختلف کارخانه خود در تاکستان که در حال حاضر مشغول نصب کوره و ماشین آلات تولید حباب لامپ است و دفتر مرکزی شرکت نیاز به افراد به شرح زیر دارد.
۱. مهندس برق (کارخانه)
۲. مهندس مکانیك (کارخانه)
۳. مهندس صنایع (کارخانه)
۴. مهندس یا لیسانس شیمی (کارخانه)
۵. لیسانس فیزیك (کارخانه)
۶. فوق دیپلم با تجربه در رشته های فوق (کارخانه)
۷. لیسانس حسابداری یا بازرگانی با سابقه کار مفید (دفتر مرکزی)
از واجدین شرایط درخواست میشود مشخصات کامل با تلفن تماس خود را به صندوق پستی شماره ۱۶۵۸ـ۱۹۳۹۵ حداکثر تا ۱۵ روز بعد از درج آگهی ارسال نمایند.

آگهی استخدام

شرکت سیمان ایلام متعلق به بنیاد مستضعفان وجانبازان و بانك سپه افراد زیر را بهمکاری دعوت می نماید.

۱ـ مهندس راه و ساختمان

با حداقل ۵ سال سابقه کار اجرائی برای کار در تهران

۲ـ مهندس راه و ساختمان

با حداقل ۱۰ سال سابقه کار اجرائی برای کارگاه ایلام
از واجدین شرایط درخواست می شود حداکثر تا تاریخ ۷۰/۲/۱ به آدرس تهران انتهای خیابان آفریقا خیابان مریم پلاك ۲۷ مراجعه فرمایند.

بسمه تعالی

«آگهی اعلام عناوین تحقیقات آموزشی سال ۱۳۷۰»

معاونت آموزش فنی و حرفه ای وزارت آموزش و پرورش

دفتر تحقیقات و برنامه ریزی معاونت آموزش فنی و حرفه ای وزارت آموزش و پرورش عناوین تحقیقات آموزشی سال ۱۳۷۰ خود را بشرح زیر اعلام میدارد:

ردیف	عنوان پروژه تحقیق
۱	بررسی چگونگی تغییرات در میزان ذوق و علاقه و نگرش هنرجویان به رشته های انتخابی خود از بدو ورود به هنرستانها تا پایان تحصیلات.
۲	تحقیق و بررسی بمنظور شناسائی اهم مشکلات آموزش فنی و حرفه ای در چهار سطح سازمانی (ستاد ـ استان ـ شهرستان ـ واحد آموزشی) در زمینه های زیر: ـ برنامه ریزی توسعه (دانش آموز، معلم، فضای آموزشی، تجهیزات آموزشی، مواد آموزشی) نگهداری (نیروی انسانی، تجهیزات، ساختمان) / تشکیلات و سازماندهی مدیریت / برنامه ریزی آموزشی و درسی / نظارت و ارزشیابی / مشارکت کادر آموزشی و اداری
۳	بررسی تناسب کیفیت و کمیت محتوای آموزشی دروس تخصصی و کارگاهی رشته ماشین افزار از نظر متخصصین موضوعی، هنرآموزان مجرب و هنرجویان شاغل این رشته با استانداردهای شغلی مورد نیاز صنایع تولیدی.
۴	بررسی و مقایسهٔ تأثیر میزان تراکم و پراکندگی ساعات دروس عملی بر فراگیری و پیشرفت تحصیلی دانش آموزان در دروس یاد شده.
۵	ارزشیابی محتوائی کتابهای درسی تخصصی رشته بهداشت محیط.
۶	بررسی تأثیر آموزش مدولار (پودمانی) در پایه اول رشته صنایع چوب بر میزان مهارت هنرجویان و مقایسه آن با وضع موجود. تحقیقاتی سال ۶۹.
۷	بررسی تأثیر آموزش کار عملی توام با تولید (قابل عرضه به بازار) بر میزان مهارت هنرجویان و مقایسه آن با وضع موجود.
۸	ارزشیابی و مقایسهٔ مهارت عملی فنی هنرجویان پایه چهارم هنرستانهای جوار کارخانه و هنرستانهای عادی در رشته های الکترونیك، ماشین افزار، مدلسازی و قالبسازی.
۹	بررسی برنامه های آموزشی دوره راهنمائی از نظر کمك به هدایت و سمت دهی دانش آموزان برای ورود به رشته های فنی و حرفه ای.
۱۰	بررسی و مقایسه توانائی تدریس هنرآموزان دوره دیده فارغ التحصیل رشته های فنی و مهندسی آزاد باتوانائی تدریس دبیران فنی.

از کلیهٔ محققین، مؤسسات تحقیقاتی، اساتید دانشگاهها، مدرسین آموزشکده ها، کارشناسان و متخصصین آموزشهای فنی و حرفه ای کشور علاقمند به انجام تحقیقات فوق دعوت می شود به منظور شرکت در جلسه توجیهی (که ساعت ۱۳ مورخ ۷۰/۱/۲۵ تشکیل می شود) و دریافت «فرم ویژه تنظیم طرح تحقیق» به آدرس زیر مراجعه نمایند.

تهران ـ خیابان ۳۰ تیر ساختمان شماره ۲ وزارت آموزش و پرورش ساختمان معاونت آموزش فنی و حرفه ای دفتر تحقیقات و برنامه ریزی فنی و حرفه ای «معاون پژوهشی» تلفن ۳۲۴۲۴۹۷

دفتر تحقیقات و برنامه ریزی

آگهی استخدام

بانك صنعت و معدن

بسمه تعالی

بانك صنعت و معدن در نظر دارد برای تکمیل کادر پرسنلی خود در تهران ۵۰ نفر کارشناس یا کمك کارشناس را که دارای شرایط زیر باشند با حقوق و مزایای مکفی استخدام نماید:

۱ـ تابعیت دولت جمهوری اسلامی ایران.
۲ـ متدین به دین مبین اسلام و یا دیگر ادیان رسمی کشور و معتقد به نظام جمهوری اسلامی ایران.
۳ـ دارا بودن برگ خاتمه خدمت یا معافیت دائم.
۴ـ دارا بودن حداقل لیسانس در رشته‌های امور مالی، اقتصاد و مهندسی صنایع، نساجی، مکانیك، برق، شیمی، معدن و ساختمان از یکی از دانشگاههای معتبر داخلی و خارجی.
۵ـ فارغ التحصیلان ممتاز دانشگاهها با اولویت پذیرفته خواهند شد.
۶ـ آشنائی لازم به زبان انگلیسی.
۷ـ دارا بودن حداکثر ۳۵ سال سن.
۸ـ نداشتن سابقه پاکسازی، بازسازی و یا باز خریدی.
۹ـ نداشتن سوء پیشینه کیفری.
۱۰ـ نداشتن تعهد خدمت در موسسات و سازمانهای دولتی.

متقاضیان درخواست کتبی خود را همراه با فتوکپی شناسنامه، دو قطعه عکس، فتوکپی مدارك تحصیلی و فتوکپی خاتمه خدمت حداکثر تا تاریخ ۷۰/۱/۲۹ با پست سفارشی به صندوق پستی شماره ۱۵۸۷۵/۴۴۵۶ تهران اداره کارگزینی ارسال دارند.

تاریخ انجام امتحان و مصاحبه متعاقباً به آدرس و یا تلفن تعیین شده توسط متقاضی واجد شرایط اعلام خواهد شد.

تذکر:

آزادگان و خانواده معظم شهداء و جانبازان و مفقودالاثر جنگ تحمیلی و همچنین کسانیکه حداقل ۹ ماه متوالی و یا ۱۲ ماه متناوب بطور داوطلب در جبهه های جنگ تحمیلی حضور داشته‌اند در اولویت میباشند.

برگ درخواست شغل از بانك صنعت و معدن

نام و نام خانوادگی	نام پدر	شماره شناسنامه
تاریخ تولد	مدرك تحصیلی	رشته تحصیلی
معدل کتبی	داوطلب شغل	مشمول بند تذکر ☐
آدرس:		شماره تلفن
		امضاء داوطلب

بانك صنعت و معدن

مهندسان مشاور

افراد مشروحه ذیل را بهمکاری دعوت می نماید:
۱ـ مهندس ساختمان با سابقه لازم جهت نظارت در تبریز
۲ـ مهندس تاسیسات دارای سابقه کار در طراحی جهت خدمت در دفتر مرکزی
۳ـ نقشه کش تاسیسات

علاقمندان لطفا با تلفنهای ۶۲۸۳۴۲ـ۶۲۷۰۸۶ یا نشانی: خیابان دکتر بهشتی ـ خیابان پاکستان ـ کوچه حافظی پلاك ۳۹ تماس حاصل نمایند.

۱۶۱۹ـ۶۹/۱۲/۴ رونوشت آگهی حصر وراثت

خانم مکیه چوری دارای شناسنامه شماره ۲۸ موالید کنگان بشرح دادخواست شماره پرونده کلاسه ۳۷ـ۶۹ حقوقی دو کنگان از این دادگاه درخواست گواهی حصر وراثت نموده و چنین توضیح داده که همسرش ابراهیم نام اور به شناسنامه شماره ۹۲ در تاریخ ۱۳۶۷/۴/۲ در اقامتگاه دائمی خود بدرود زندگی گفته و ورثه آن مرحوم منحصر است ۱ـ عیسی نام آور به شناسنامه شماره ۵۵ـ۱۳۴۶ ۲ـ خلیل نام آور به شماره ۴۵ـ۱۳۴۴ ـ ۳ـ جلیل نام آور به شناسنامه شماره ۵۸ـ۱۳۵۱ ۴ـ محمد نام اور به شناسنامه شماره ۱۷۳ـ۱۳۵۹ پسران متوفی ۵ـ رینب نام آور به شناسنامه شماره ۸۹ـ۱۳۴۷ ـ ۶ـ امنه نام اور به شناسنامه شماره ۱۱۱ـ۱۳۴۸

۷ـ صدیقه نام اور به شناسنامه شماره ۵۹ـ۱۳۵۱ ـ ۸ـ فریده نام اور به شناسنامه شماره ۳۸ـ۱۳۵۳ (دختران متوفی) ۹ـ مکیه جوری به شناسنامه شماره ۴۸ـ۱۳۲۵ موالید همسر متوفی و لاغیر

اینك با انجام تشریفات مقدماتی درخواست مزبور را در سه نوبت پی در پی ماهی یکمرتبه آگهی مینماید تا هر کس اعتراضی دارد و یا وصیتنامه از متوفی نزد او باشد از تاریخ نشر نخستین آگهی ظرف مدت سه ماه به دادگاه تقدیم دارد والا گواهی صادر و هر وصیتنامه جز سری و رسمی که بعد از این موعد ابراز شود از درجه اعتبار ساقط و بلااثر خواهد بود

مدیر دفتر دادگاه حقوقی دو مستقل کنگان محمد علی محمودی

دانشگاه علوم پزشکی تهران

آگهی ابلاغ

نظر باینکه خانم مهین نگهبان آذر براساس قانون رسیدگی به تخلفات اداری و آئین نامه اجرائی آن به اخراج از خدمت از وزارت بهداشت، درمان و آموزش پزشکی محکوم شده اند، لذا مراتب بدینوسیله به ایشان ابلاغ میگردد تا در صورت اعتراض به رأی صادره ظرف مدت یکماه از تاریخ آگهی به دیوان عدالت اداری شکایت نمایند. بدیهی است بعداز انقضای مدت برابر مقررات اقدام لازم بعمل خواهد آمد.

اداره کل کارگزینی دانشگاه

بسمه تعالی

«آگهی مزایده شهرداری قرچك»

شماره: ۵۴۹
تاریخ: ۷۰/۱/۱۵

شهرداری قرچك در نظر دارد باستناد مجوز شماره ۳۱/۴۶۳۴۸ـ۱۹/۱۰/۱۳۶۹ استانداری تهران تعداد (۱۲) دوازده واحد مسکونی نیمه تمام خود را واقع در قرچك شهرك آجرثبات که دارای پروانه ساختمان است (بدون امتیاز آب و برق) به برندگان با شرایط ذیل واگذار نماید لذا از متقاضیان دعوت میشود ضمن بازدید از محل که شماره قطعات و پلاك ثبتی و قیمت پایه هر کدام بر روی دیوار مشخص گردیده در ساعت اداری پیشنهادهای خود را به دفتر شهرداری تسلیم نمایند.

ردیف	پلاك ثبتی فرعی	پلاك ثبتی اصلی	شماره قطعه	مساحت	شماره پروانه ساختمان	قیمت پایه
۱	۲۵۴۰	۵۳	۶۲۴	۲۰۰ متر مربع	۲۲۶۹۸	۱۱/۰۰۰/۰۰۰
۲	۲۵۴۱	۵۳	۶۲۵	۲۰۰ متر مربع	۲۲۶۹۹	۱۱/۰۰۰/۰۰۰
۳	۲۵۴۲	۵۳	۶۲۶	۲۰۰ متر مربع	۲۲۷۰۲	۱۰/۰۰۰/۰۰۰
۴	۲۵۴۳	۵۳	۶۲۷	۲۰۰ متر مربع	۲۲۷۰۳	۱۰/۰۰۰/۰۰۰
۵	۲۵۴۴	۵۳	۶۲۸	۲۰۰ متر مربع	۲۲۷۰۴	۱۰/۰۰۰/۰۰۰
۶	۲۵۴۴	۵۳	۶۲۸	۲۰۰ متر مربع	۲۲۷۰۵	۱۰/۰۰۰/۰۰۰
۷	۲۵۴۶	۵۳	۶۳۰	۲۰۰ متر مربع	۲۲۶۹۴	۹/۰۰۰/۰۰۰
۸	۲۵۴۷	۵۳	۶۳۱	۲۰۰ متر مربع	۲۲۶۹۵	۹/۰۰۰/۰۰۰
۹	۲۵۴۸	۵۳	۶۳۲	۲۰۰ متر مربع	۲۲۶۹۶	۹/۰۰۰/۰۰۰
۱۰	۲۵۴۹	۵۳	۶۳۳	۲۰۰ متر مربع	۲۲۷۰۰	۸/۰۰۰/۰۰۰
۱۱	۴۹۹۴	۵۳	۱۹۲۷	۲۰۰ متر مربع	۲۲۶۹۷	۱۲/۰۰۰/۰۰۰
۱۲	۴۹۹۵	۵۳	۱۹۲۸	۲۰۰ متر مربع	۲۲۷۰۱	۱۲/۰۰۰/۰۰۰

۱ـ پیشنهاد دهندگان بایستی ۵٪ کل برآورد قیمت پایه را بعنوان سپرده در وجه حساب ۹۰۰۰۴۰ سپرده شهرداری نزد بانك ملی ایران شعبه قرچك پرداخت و رسید بانکی دریافت و ضمیمه پیشنهاد خود در دو پاکت الف و ب تسلیم نمایند.
پاکت الف محتوی قبض سپرده و پاکت ب محتوی پیشنهاد قیمت میباشد.
۲ـ به پیشنهادهای مبهم و مشروط و مخدوش و فاقد سپرده ترتیب اثر داده نمی شود.
۳ـ برندگان بایستی بهای ساختمان را نقدا به حساب شهرداری واریز نماید در صورتیکه ۷ روز بعد از ابلاغ حاضر به امضای قرارداد نشود و یا استنکاف ورزند سپرده وی بدون هیچگونه تشریفاتی به نفع شهرداری ضبط خواهد شد.
۴ـ برندگان اول و دوم و سوم مزایده هرگاه حاضر به انعقاد قرارداد نشوند سپرده آنها به ترتیب ضبط خواهد شد.
۵ـ شهرداری در رد و یا قبول یك و یا کلیه پیشنهادات مختار است
۶ـ کلیه هزینه های دولتی مزایده به عهده خریدار خواهد بود.
۷ـ حضور پیشنهاد دهندگان و یا نمایندگان آنها در جلسه آزاد است
۸ـ پیشنهادهای واصله بایستی بصورت سربسته و لاك و مهر کرده و مشخص بودن آدرس محل سکونت تا ساعت ۱۰ صبح روز شنبه مورخ ۱۳۷۰/۲/۷ در مقابل اخذ رسید تسلیم دفتر شهرداری گردد.
پیشنهادهای رسیده راس ساعت ۱۱ صبح همان روز در شهرداری با حضور اعضای کمیسیون معاملات شهرداری باز و قرائت خواهد شد.

۱۱۷۲/م الف

رسول کشت پور ـ شهردار قرچك

ستاد مرکزی هیئت های هفت نفره واگذاری و احیاء اراضی

«آگهی»

اعلان رأی هیئت واگذاری و احیاء اراضی مرکز مشهد

موضوع: تبصره یك ذیل ماده واحده قانون مرجع تشخیص اراضی موات و ابطال اسناد آن

هیئت واگذاری زمین شمال خراسان مرکز مشهد

قطعه زمین مشخص شده در کروکی ذیل باستناد تبصره یك از ماده واحده مرجع تشخیص اراضی موات و ابطال اسناد آن مصوب ۱۳۶۵/۹/۳۰ مجلس شورای اسلامی، توسط هیئت واگذاری و احیاء اراضی مرکز مشهد، موات تشخیص داده شده است. لذا برابر تبصره یك از ماده ۳ آئین نامه اجرائی مصوب ۱۳۶۶/۷/۸ هیئت وزیران، مالك یا مالکین آن میتوانند ظرف مدت ۱۵ روز پس از انتشار آگهی نوبت دوم اعتراض کتبی خود را به دادگاه صالحه محل وقوع ملك و یا هیئت واگذاری و احیاء اراضی مرکز مشهد واقع در بلوار وکیل آباد ـ سه راه کوکا ـ ایرج میرزا ـ تسلیم فرمائید.
مشخصات و کروکی اراضی موات: اراضی چاه سوخته پلاك چهارصدوسی و چهار اصلی بخش ۳ قصبه شهرستان سبزوار ـ بمساحت تقریبی دو هزار هکتار.
تاریخ انتشار آگهی نوبت اول ۷۰/۱/۲۰
تاریخ انتشار آگهی نوبت دوم ۷۰/۲/۵

هیئت واگذاری و احیاء اراضی مرکز مشهد

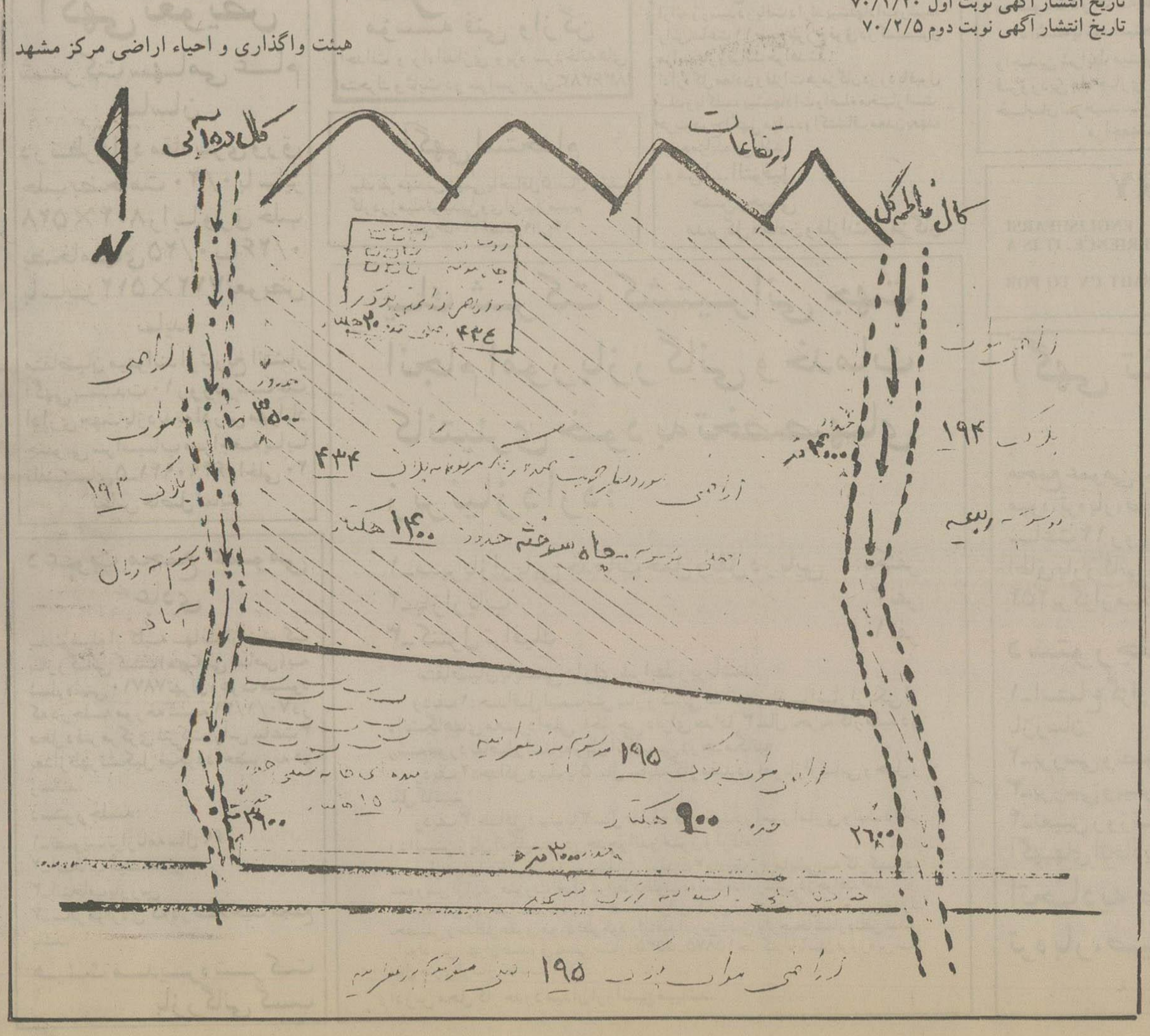

نیازمندیهای اطلاعات ۳۱۱۰۷۱

مژد گانی قابل توجه

بی ام و ۵۱۸ مدل ۷۸ به شماره شهربانی ۸۷۵۵۷ تهران ۲۴ رنگ ارتشی مفقود گردیده یابنده با تلفن ۶۹۰۳۵۱۰ تماس و مژد گانی قابل توجه دریافت دارد.

خدمات مسافری از مالزی به توکیو و سایر کشورهای جهان ۷۳۶۱۰۳

توجه

انواع: دامپر، بتونیر، کاروان و ماشین آلات دانه بندی شن و ماسه آماده تحویل «شرکت مامیران» تلفن اداره فروش ۹۰۰۴۷۶

قابل توجه مراکز تولید و پخش انواع پارچه های خارجی وارد شد تلفن ۶۴۰۰۹۳۹

عکاسی از مجالس ۸۴۶۵۷۷

«آجرنما»

آجرنمای پلاکی - آجرنمای اصفهان و یزد - آجر تیغه ای - سفال سقفی ۲۵-۲۰ - فوندوله آماده حمل ۶-۶۶۶۹۵۳

پارس پارکت

نصب، ساب، لاک، تعمیر و سنگسابی با بهترین کیفیت ۸۴۹۴۴۰

صرافی ریاضی با اجازه رسمی از بانک مرکزی

خدمات ارزی این مؤسسه با سیستم کامل کامپیوتری و با ارائه فاکتور رسمی صورت میگیرد. تلفن اعلان نرخ و سایر اطلاعات ۷۷۶۷۶۸ و تلفن خرید و فروش ارز ۸۲۲۷۱۵ آدرس دفتر مرکزی خیابان انقلاب بین ولیعصر و کالج روبروی خیابان خارک پلاک ۸۴۹ طبقه دوم

ساخت فروش حمام سونا جکوزی تصفیه استخر

خشک. بخار. برقی. گازی ۸۴۸۴۶۴

چاپ بر روی انواع شیشه بدون نیاز کوره تلفن ۵۶۰۸۹۲۲ «اخلاقی»

پروفرمای شیرخشک فله ۲۵ کیلوئی ۸۵۴۵۶۵

فایبر گلاس

مشاور در امور تولید، تهیه مواد اولیه ایزوله وانهای صنعتی، ساخت مخازن آب و اسید ۸۶۴۴۱۴

عکاسی از مجالس نقد اقساط ۸۶۵۴۲۰

توجه-توجه

انواع کفش و دمپائی زنانه و دخترانه در طرحها و اندازه ها و مدلهای مختلف با نازلترین قیمت تلفن ۳۳۷۵۶۷ باباخانی

عکاسی از مجالس ۶۷۰۴۴۳

دوبی-توکیو

کلیه خدمات در اسرع وقت ۷۵۳۷۹۱

صنایع تولیدی حسینی

سازنده و فروشنده انواع لیوان یخچالی و کلیه ظروف آلومینیم به تمام نقاط کشور

مرکز پخش تهران - خیابان ری خیابان ابمنگول پلاک ۵۸ تلفن ۳۵۵۵۷۴

---

۱ فروش لوازم

حراج بزرگ مبلمان شروع شد

تولیدات چند کارخانه مبل استیل بمعرض فروش یا سفارش گذاشته میشود مبل استیل در طرحها و رنگهای مختلف مبل مدرن سفید و مشکی با پارچه های ساتن خارجی، سرویس خواب جهت عروس خانمهای خوش سلیقه مبل راحتی در چند مدل بوفه استیل آئینه کنسول تجریش: خیابان دکتر لواسانی خیابان ندا خیابان شهید وطن پور پلاک ۱۵ تلفن ۴۵۷۴۷۳۰

موتور قایق فروشی تلفن ۷۹۸۷۳۶

نقد و اقساط

کارمندان محترم دولت تلویزیون یخچال و غیره ۳۱۵۳۲۹

کامپیوتر

خرید و فروش تعمیر لوازم جانبی خدمات ۴۱۵۶۵۲۵

عروسی ها و میهمانیهای شما با **تهران خوراک** ۳۸۵۵۹۶۲-۶۲۳۴۴۶

فروش کلیه لوازم منزل سه راه طالقانی کوچه شایان پلاک ۳

عروس

لباس در طرحهای جدید ارزانتر از همه جا خنچه عقد تلفن ۸۴۵۰۱۷

تمام وسایل چاپ تریکو بفروش میرسد ۸۳۷۵۱۰

تلویزیون رنگی پارس ۲۶ اینچ فروشی ۸۳۱۴۶۷

کلیه لوازم منزل و مقداری لوازم ساختمانی همه روزه از ۹/۵ صبح الی ۵ بعدازظهر تا ۷۰/۱/۲۶ فروشی آدرس ستارخان پل تاج تهران ویلا غربی باک شمالی خیابان ۱۴ پلاک ۱۷

قسطی

پشتی ترکمن به کارمندان دولت ۲۹ و ۹۶۰۸۲۸

دستباف برادر

فروش خرید تعلیم ۷۵۷۳۰۸

تلویزیون رنگی پارس ۲۷ اینچ بالسکام ۲۴۶۰۷۴

تعدادی فرش و قالیچه فروشی ۹۶۲۷۸۲

۲ قطعه فرش ۶ متری اردبیل و ساروق فوری فروشی سبلان جنوبی کوچه پرنیان پلاک ۹

دوربین فیلمبرداری سونی ۳۰۰۰ باتیت اف ۱ باست کامل فروش تلفن ۸۳۵۴۸۰

فروش-خرید لوازم جانبی کامپیوتر نویسه تلفن ۶۴۰۶۳۶۷

تلویزیون رنگی فروشی ۷۵۲۸۶۷

تضمینی خدمات **ارگ-گیتار** ۲۳۶۸۷۸

بدون پیش قسط مبلمان آذین

مبل، سرویس خواب، بوفه، ویترین و مبلهای راحتی تمام پارچه ۸۳۲۰۳۳

فروش لباسشوئی

لباسشوئی دست دوم نزدیک به نو

آ.ا.گ. کن وود. فیلکو

بایکسال ضمانت ۸۶۳۷۰۸

اقساط

در مبل سانترال ۷۶۶۷۲۰

تلویزیون رنگی و لوازم صوتی فوری فروشی ۹۲۵۶۵۰

خدمات پیانو

ارگ و غیره ۳۸۵۳۸۱۵

کامپیوتر

فروش خرید تعمیر نوار برنامه خیابان بلوار کشاورز کامپیوتر آینده ۶۵۹۲۵۴

خدمات و تعمیرات ارگ و پیانو ۶۳۸۷۷۶

میز زیر تلویزیون

مرکز پخش میزهای صوتی و تصویری سونی استاندارد ژاپن و میزهای زیرتلویزیونی دیگر بقیمت مناسب سهروردی جنوبی بین بهشتی و استاد مطهری نبش خیابان کیهان مبل لرد

قسطی مبلمان

خیابان ولیعصر روبروی پارک ساعی پلاک ۱۱۰۴ طبقه دوم گالری فاتکو ۶۸۱۰۱۵

کامپیوتر

انواع برنامه با لوازم جانبی فروشی، رایانه گستر ۴۴۰۹۰۹۳

فروش و خرید **چرخ خیاطی** تلفن ۵۶۰۶۲۹۱

نقد و اقساط

کابینت چوب و فلز تلفن ۴۲۷۱۳۴۷

خدمات کانون الحان **ارگ-گیتار** ۸۳۰۶۹۵ کریمخان ۴۷۳۶۳۷۸ نظام آباد

باقساط

مدرنترین مبلمان با چک کارمندی ۳۱۹۹۱۷

اجاره کمودور و آمیگا بقیمت مناسب ۹۵۸۲۹۷

تعمیر و خدمات کارشناسی ارگ

پیانو ۸۹۴۹۱۰ - ۸۹۴۹۰۰

۲ خرید لوازم

خریدار کلیه لوازم منزل ۷۸۱۹۳۱

تلویزیون رنگی و لوازم صوتی شما را خریداریم ۹۲۵۶۵۰

ضیایی

خرید منصفانه کلیه لوازم و فرش ۷۵۰۰۴۴

فرش روزبه لوازم منزل شما را با عادلانه ترین قیمت در هر نقطه تهران حتی خرده ریز خریداریم ۷۶۳۵۲۰

خرید و فروش دوربینهای نقشه برداری ۷۳۷۷۳۴

کاغذ باطله فیلم رادیولوژی خریداریم ۹۰۳۲۸۸

خیام

کلیه لوازم منزل شما را خریداریم ۷۸۷۹۳۶

برادر، امپسال

فروش و خرید ۶۷۴۷۳۳

یخچال، تلویزیون، ضبط دست دوم فوری خریداریم ۵۸۶۱۲۷

خریدار یخچال تلویزیون لباسشوئی و غیره حتی تعطیل ۹۵۲۵۰۶

خریدار کلیه لوازم منزل ۷۵۵۳۴۴

خرید لوازم منزل مبلمان - خرده ریز - لوازم بهداشتی ساختمان ۷۵۰۷۴۲

چرخ خیاطی

همه نوع خریداریم ۷۳۲۲۱۷

خریدار و تعویض **تلویزیون** استریو بدون تعطیل ۶۷۱۰۲۲

خریدار یخچال، تلویزیون و اجاق گاز آردل، فریزر، بخاری و سایر لوازم ۷۵۹۳۲۹

تلویزیون یخچال فریزر لباسشوئی فرش حتی تعطیلات خریداریم ۵۷۴۱۹۳

رنجبر

خریدار کلیه لوازم منزل و خرده ریز ۷۶۷۹۹۶

خریدار یخچال اجاق جار و فریزر لباسشوئی تلویزیون نو و کهنه ۹۵۲۰۰۰

کتاب و کتابخانه شما را خریداریم تلفن ۹۳۶۹۴۴

دوربین

عکاسی خرید فروش ۶۶۴۲۳۴

خرید و فروش یخچال تلویزیون استریو دست دوم ۵۸۴۸۳۹

خریدار وسایل چوبی و تزئینی خارجی و ایرانی ۲۳۸۷۴۸

خریدار کتاب و کتابخانه ۹۲۳۱۳۷-۴۱۵۳۵۶۰

یخچال، تلویزیون، ضبط فوری خریداریم ۵۸۶۱۲۷

پزشکی

وسایل پزشکی شما را خریداریم تلفن ۹۶۰۲۰۶

امید

خریدار لوازم منزل نو و کهنه «عادلانه» ۷۶۷۶۳۲

خریداریم

کلیه لوازم منزل و فرشهای کهنه و خرده ریز ۶۶۹۸۳۵

«موکت»

کف پوش و پرده کرکره نو و دست دوم خریداریم ۲۲۶۹۷۵

لاستیک

نو و کهنه شما را در محل خریداریم ۵۴۴۷۴۶

تابلو نقاشی

آنتیک اجناس لوکس و نقره خریداریم ۲۴۳۲۳۱

خریدار یخچال تلویزیون اجاق گاز آردل دست دوم ۷۳۴۸۴۳

کتاب خطی

چاپی مجلات قدیمی خریداریم ۹۲۷۶۱۷

«لوازمات کامپیوتر» (صوتی و تصویری) خریداریم ۴۴۰۸۰۳۵

کاغذ باطله

فیلم رادیولوژی سرریزفیکس خریداریم ۶۶۶۶۷۴

«انواع یخچال فریزر» سالم و خراب، موکت فرش دست دوم خریداریم ۹۳۲۶۴۲

بهترین خریدار **تلویزیون**

اجناس دوبی کیش لوازم خانگی بدون تعطیلی ۴۱۶۴۷۶۹

لوازم منزل

نو، دست دوم با پیشنهاد خودتان خریداریم ۵۹۸۲۶۸

۰۲ خرید و فروش فرش

شایسته

منصف ترین خریدار قالی و قالیچه نو و کهنه قدیمی ۶۶۶۲۱۷

ترمه

بهترین خریدار فرش کهنه و نو ۶۴۰۴۳۴۲

نقد و اقساط

در فرش مسکین ۳۹۱۷۹۶

خریدار هر نوع فرش ۲۳۸۰۸۹

فرش تاجیک

خریدار فرش و لوازم حتی تعطیلات ۳۷۷۲۳۵

۴ تعمیر و رویه کوبی مبل

مبل صبوری ۹۲۵۷۳۱ تعویض رویه رنگ بازدید مجانی

تعمیرات مبل عدالت تعویض رویه مبل ۵۸۲۵۱۴

مبل کلاسیک ۷۹۶۳۶۴ تعویض رویه مبل بازدید مجانی

۵ تعمیر تلویزیون

خدمات پارس گروندیک بلر آریا بلموند ناسیونال شهاب رنگی بدون تعطیل ۹۲۰۹۳۳

تعمیر انواع دستگاههای تصویری در منزل ۲۸۷۱۳۱

تعمیر تلویزیون رنگی سیاه و سفید ارزان با تضمین ۸۶۵۹۰۴-۲۴۶۱۱۵

تعمیرگاه مجاز سونی-پارس

تعمیر در منزل با ضمانت ۹۴۸۱۱۶

تعمیرگاه مجاز سونی

تعمیر سیستم های ژاپنی تعمیر انواع تلویزیون و نصب پال سکام و هد در منزل شبانه روزی بدون تعطیل در تمام نقاط تهران ۳۴۸۳۵۲

تعمیر در منزل با ضمانت **پارس تصویر** بدون تعطیل ۲۶۹۹۴۸

مرکز خدمات سونی پارس

در منزل با ضمانت ۲۷۱۷۰۵

مهندسی پایدار

تعمیر انواع تلویزیونهای رنگی و ویدئو نصب پال، سکام، هد در منزل در تمام نقاط شهر با ضمانت نامه کتبی ۹۶۷۰۸۷

مرکز تعمیرات پارس شاوب لورنس سونی بلموند ناسیونال شهاب ۶۶۲۴۹۷

تعمیر انواع تلویزیون رنگی در محل ۲۷۱۸۰۸

تعمیرگاه مجاز مرکزی

SONY National PARS

پارس گروندیک بلموند بلر آنتن هد پال سکام بدون تعطیل ۸۴۷۱۲۷

تعمیرگاه مجاز SONY National PARS

پارس گروندیک بلموند بلر اس هد پال سکام بدون تعطیل ۸۴۶۵۷۷

شرکت خدمات ژرژیک

مرکز تعمیر سونی، ناسیونال، پارس، گروندیک، بلموند، بلر، فیلیپس، شاوب لورنس، سیرونیکس، سانیو نصب هد و پال سکام در منزل ۸۳۴۵۳۲

تعمیرگاه مجاز

پارس-سونی بلر-بلموند نصب هد پال سکام بدون تعطیل ۹۶۷۹۶۳

تعمیرگاه مجاز

سونی، پارس نصب هد پال سکام ۶۷۷۵۵۶

نمایندگی «SONY» شماره ۱۰

تعمیر انواع دستگاههای صوتی و تصویری سونی در منزل با ضمانت کتبی ۶ ماهه ۸۴۷۹۴۴-۸۴۴۳۵۷

مجاز شماره ۴ سونی-پارس

در منزل با ضمانت ۸۶۹۷۸۳

شرکت مجاز میرعماد

سونی گروندیک ناسیونال پارس بلموند بلر لوه شهاب شاوب لورنس فیلیپس نصب هد پال سکام و آنتن در منزل ۸۵۴۴۱۹

۶ نصب آنتن

شرکت خدمات ژرژیک

اولین مرکز نصب و سرویس آنتن و سیستمهای آنتن مرکزی و دوربین مداربسته در ایران ۸۳۴۵۳۲

شرکت مجاز میرعماد نصب آنتن و آنتن همگانی ۸۵۴۴۱۹

۷ تعمیر یخچال و سردخانه

بازدید مجانی بدون تعطیل تعمیر یخچال فریزر با تضمین در منزل ۸۳۲۲۸۳

هامو

شهرک غرب، سعادت آباد، آپادانا، آریاشهر تعمیر انواع یخچال فریزر کولر گازی در محل ۷۳۶۸۷۸ - ۶۳۴۶۰۴

تعمیر انواع یخچال فریزر در محل ۴۲۷۷۷۸۹

جنرال الکتریک

تعمیر همه نوع یخچال و فریزرهای سایدبای ساید آمریکائی، اروپائی، ایرانی ۸۳۳۶۹۷

سردخانه

تعمیر انواع یخچال و فریزرهای امریکائی و اروپائی در محل کارنیک ۹۶۶۲۴۹

تعمیر انواع یخچال فریزر فوری در محل ۷۸۶۹۵۶

تعمیر انواع یخچال، یخچال فریزر **آمریکائی** اروپائی ۶۸۶۳۳۹

تعمیر **یخچال** فریزر در محل ۹۵۸۴۵۷

۸ تعمیر لباسشوئی

تعمیرگاه مرکزی هوور، زانوسی، ایندزیت، فیلکو، کنوود آ.ا.گ فقط در منزل ۲۳۳۸۶۵

تعمیرگاه مرکزی

آاگ کنوود فیلکو ایندزیت زانوسی هوور تعمیر انواع لباسشوئی در منزل ۴۲۷۱۲۳۳ ۴۲۷۶۱۷۷

تعمیر لباسشوئی

با لوازم فابریک تضمینی در محل ۶۵۳۵۴۹

غرب تهران

تعمیر انواع **لباسشوئی**

جار و برقی با ضمانت در منزل ۹۵۸۸۲

تعمیر **لباسشوئی**

در محل با ۶ ماه ضمانت فیلکو. هوور. ایندزیت. کنوود. آاگ و غیره ۹۰۵۰۵۵

جنرال الکتریک

آ.ا.گ. فیلکو، هوور، کنوود با تضمین در منزل ۷۲۱۷۰۳

خدمات مرکزی تهران

تعمیر انواع لباسشوئی با قطعات یدکی و نصب انواع لاستیکهای دور درب امریکائی و اروپائی در منزل ۶۷۸۹۷۶-۳۸۵۷۷۱۸

سازمان بازساز

بازسازی دراندازی همه گونه ماشین لباسشوئی و یخچال فریزر ۷۶۸۰۴۰-۷۶۳۵۵۸

تعمیر فوری، منزل

انواع لباسشوئی شوفاژ با یدکی و لاستیک دور درب ۶۸۵۸۳۴

«تهران تکنیک»

تعمیر انواع ماشین لباسشوئی فقط در منزل با یدکی و ضمانت ۹۵۷۶۰۰

تعمیر انواع لباسشوئی در منزل با تضمین ۷۵۵۵۶۹

لباسشوئی

یخچال و جاروبرقی تعمیر در منزل با تضمین ۶ ماهه ۷۲۵۶۰۰

ونک سرویس ۶۵۶۴۶۴ تعمیر انواع لباسشوئی ظرفشوئی آلمانی و ایتالیائی ۷۹۷۱۴۶

۹ تعمیر وسائل گازسوز

تعمیر آبگرمکن گازی و اجاق گاز و کلیه وسایل گازسوز ۸۵۱۴۳۲

ونک سرویس ۶۵۶۴۶۴ تعمیر لوازم گازسوز ۷۹۷۱۴۶

سرویس اجاق گاز خارجی تعمیر جوشکاری آبگرمکن در منزل همه نقاط ۲۶۶۵۵۴

تعمیر بخاری اجاق گاز و فر **آبگرمکن** ۲۴۱۰۶۸

۱۲ تعمیر شوفاژ

تعمیر شوفاژ کولر، استخر، رنگ **ترکیدگی** ۶۳۲۸۹۳

تعمیرات تأسیسات

لوله کشی شوفاژ، گاز ترکیدگی لوله، لوله بازکنی با ژنراتور ۶۴۰۵۵۴۲

فاز مکانیک

تاسیسات برق شوفاژ تصفیه تهویه و سونا فروش نصب نگهداری و تعمیرات ۴۵۷۳۷۱۸

لوله کشی سرد و گرم و شوفاژ ۲۶۰۲۰۲

سرویس و تعمیر شوفاژ شبانه روزی ۳۳۳۶۷۴

۱۳ لوله کشی گاز

گازرسانی صنعتی تجاری مسکونی کلیه کارهای تاسیسات، مشعل تبدیل گازسوز ۲۳۸۱۹۵-۲۳۲۳۸۱

لوله کشی گاز با تائید ۲۸۹۹۲۴-۲۸۳۱۲۲

لوله کشی گاز کلی و جزئی و تعمیر لوازم گازسوز ۸۵۱۴۳۲

۱۴ تعمیر لوازم برقی

برق-اف.اف. تلفن فوری ۵۷۲۸۰۳

۱۵ خدمات برقی

الکتروایفون

نصب و تعمیر انواع دربازکن برقی، برق ساختمان و صنعتی ۵۸۱۳۱۹

سیم کشی ساختمان

تعمیر و نصب اف اف تلفن ۸۴۲۲۶۸

امور برق اف اف آیفون شبانه روزی ۸۴۱۲۳۰

۱۶ شستشوی مبل و موکت

پاکیار سرویس ارزان

مبل، موکت، اتومبیل، پارکت نظافت کلی ۷۹۴۶۹۲ ۲۳۱۳۴۳

خدماتی مریم

مبلمان موکت فرش پرده پارکت نظافت کلی ۸۵۹۶۸۱

تعاونی با شامپو خارجی تضمینی موکت مبل فرش ۲۷۱۲۳۹-۸۵۵۱۹۵-۶۶۳۸۸۶

دوراکلین

سرویس با بیش از ۳۰ سال تجربه علمی و عملی در خشکشوئی مبلمان موکت فرش در محل گرانتر مطمئن تر تلفن ۸۴۵۶۸۳ ۸۴۸۳۹۶-۸۴۸۳۹۵

کلین سرویس پاک کاران

خشکشوئی موکت مبل فرش تشک اتومبیل نظافت کلی ساختمان و واکس و پولیش سنگ و پارکت مجهزترین سازمان نظافتی در ایران ۷۵۶۷۲۹

ارزانتر از همه جا

خشکشوئی مبل موکت نقاشی نظافت ساختمان ۲۶۵۵۰۷ ۸۵۵۰۸۲

کلین سرویس حمید

خشکشوئی مبل موکت ۸۵۲۷۵۲ ۸۴۴۱۴۱

سریعترین مرکز شستشو موکت مبلمان فرش پرده نظافت سنگ سابی و نقاشی شعبه مرکزی ۸۴۲۲۶۸ ستارخان ۹۷۳۱۲۵ کریمخان ۸۳۹۹۹۱ یوسف آباد ۶۲۳۲۱۱

پاک سرویس

بزرگترین سازمان نظافتی در خشکشوئی مبل، موکت، فرش، داخل اتومبیل و نظافت کلی ساختمان در محل ۲۳۸۴۳۴

پارکت

نصب ساب تعمیر لاک واکس سنگسابی و اسید و پولیش ۸۵۵۸۴۹ و ۳۸۵۰۰۰۴

کلین سرویس

خشکشوئی موکت مبل واکس و پولیش پارکت و نظافت کلی ۹۰۰۹۶۷

سازمان ادیب

مجهزترین خشکشوئی مبلمان موکت فرش بویژه مبل استیل و خارجی سرویس در تمام سطح شهر ۹۵۸۹۵۰-۹۵۶۵۶۵

فوری شبانه روزی خشکشوئی مبل موکت نظافت کلی پارکت ۸۴۲۶۱۷

خشکشوئی مبلمان **ادیب**

با مجوز ثبتی شماره ۶۳۹۱۱ با کادر مجهز در امر خشکشوئی مبلمان فرش پشتی آپاژور بویژه مبل استیل و مبل خارجی با مواد مخصوص سرویس در تمام شهر تهران ۹۲۳۸۳۷

خشکشوئی مبل موکت فرش نظافت تعمیر و پارکت ۲۲۷۰۹۰

۱۷ قالیشوئی

قالیشوئی تاج **ستارخان** ۹۷۷۴۹۵

قالیشوئی رفوگری **تخت طاوس** ۷۲۶۹۶۴-۸۶۸۱۴۳

قالیشوئی رفوگری **فرمانیه** ۲۷۹۷۹۹

قالیشوئی منطقه **قلهک** ۲۴۹۱۵۵ ۲۴۳۳۹۲

قالیشوئی شادمان **ستارخان** ۹۷۷۱۴۵

۹۷۱۳۰۵ **قالیشوئی تهران** ۵۹۰۴۹۴-۵۵۰۰۹۸ ۵۵۱۶۰۶-۵۵۸۲۴۵

قالیشوئی پونک ستارخان ۹۷۸۲۷۸

کارخانه قالیشوئی **زمرد** ۹۹۳۹۳۸-۹۲۱۷۷۴

قالیشوئی رفوگری شربت **اوغلی** ۵۵۹۲۶۴-۵۵۱۷۹۱

یاسین اصل ۷۹۰۱۳۹

قالیشوئی مجاز **ادیب** بامجوز ثبتی ۶۳۹۱۱ ۹۲۳۸۳۷

قالیشوئی و رفوگری **تهرانپارس** ۷۷۷۱۵۱-۷۷۷۱۵۰

کارخانه قالیشوئی **صداقت**

رفوگری رنگبرداری خشکشوئی مبلمان موکت ۶۶۲۱۰۷ ۶۵۳۷۳۲

کارخانه قالیشوئی **ادیب** ۹۵۶۵۶۵ ۹۵۸۹۵۰-۹۵۲۴۵۴

قالیشویی داریوش ۵۵۱۳۶۰-۵۲۰۹۴۷

۲۱ فروش اتومبیل

پیکان کار مدل ۵۰ تمیز فروشی تلفن ۸۵۲۹۷۸

فیات ۱۳۱ مدل ۷۶ رنگ سربی فنی تضمینی بسیار تمیز ۲۳۷۴۲۵ تماس ۶ بعد

دیدنی و استثنائی

بیوک الکترا مدل ۷۵ رنگ مشکی، رنگ نشده، سقف چرمی، فول اتوماتیک، رادیو پخش کامپیوتری، تودوزی مخمل سفارشی قرمز، کارکرد ۳۰ هزار، ۱۲ سال خوابیده، ۴ حلقه لاستیک نو و کاملا درباری، بدون تصادف بعلت مسافرت بفروش میرسد تلفن تماس ۸۴۴۰۱۹-۴۴۰۷۶۴۴

بیوک ریگال ۷۷ درجه یک رنگ آبی متالیک فوری فروشی ۶۴۰۵۷۱۴

پژو ۵۰۴ مدل ۷۷ رنگ آلبالوئی با رادیو پخش - بسیار تمیز - ۷۶۲۹۳۹

آئودی مدل ۷۷ کاملاً سالم ۳۴۷۸۹۹

پژو ۵۰۴ جی ال مدل ۱۹۷۳ فروشی تلفن ۹۸۳۰۴۳

مزدا ۱۰۰۰ پلاک نارنجی مدل ۵۴ - نیم موتور تازه تعمیر ۳۶۵۳۲۱

بنز ۲۳۰ مدل ۹۱ ۴۴۰۶۷۸۵

پژو ۴۰۴ مدل ۶۹ سفید رنگ سالم ۳۷۶۴۱۶

پیکان ۶۰

دولوکس سفید یخچالی نمره تهران در شرایط عالی ۴۴۹۲۳۳۱

پیکان مدل ۵۲ تلفن ۹۹۰۲۰۰

اتومبیل مکوان مدل ۷۲ گیربکس سالم فروش فوری تلفن ۴۸۸۹۴۵۵

لانچیا

مدل ۷۷ چهار درب فوق العاده تمیز فروشی ۴۷۳۵۷۸۸

رامبلر موتور آریا مدل ۶۴ فروش یا معاوضه ۷۳۳۲۶۵

مینی ماینر استیشن مدل ۶۹ فروشی ۷۳۳۲۶۵

نیسان پاترول ۶۶ کم کارکرده بدون واسطه فروشی ۹۰۰۷۶۶

رنو مدل ۶۲ سفید یخچالی بسیار تمیز ۴۶۱۷۶۹۴

بنز ۲۲۰ مدل ۷۰ رنگ سفید یخچالی تمیز فروشی ۸۵۷۵۹۳

کادیلاک ۵۷ مشکی فروشی ۶۵۵۹۳۴

مینی بوس بنز ۵۷ بسیار تمیز پلاک قرمز فروشی ۹۲۰۶۰۷

پیکان دولوکس مدل ۵۶ نمره تهران ۲۲ رنگ طوسی روشن فوق العاده تمیز موتور و دفرنسیال ۶۹ اسپرت فروشی ۹۰۲۰۸۳

رنو ۶۱ سفید یخچالی فروشی ۸۳۷۵۹۶

پیکان دولوکس ۴۷ فروشی ۹۳۷۶۸۱

بنز S۲۸۰ آخر ۷۱ رنگ سرمه ای لاستیکها نو نمره تهران فوق العاده سالم ۷۸۴۰۹۶

پیکان دولوکس ۴۸ تهران ۲۲ فروشی ۷۸۴۵۶۰

شورولت رویال مدل ۵۵ و جیپ آهو مدل ۵۵ فروشی ۴۷۳۳۲۳۳

ب.ام.و ۳۲۰ مدل ۷۶ در وضعیت بسیار عالی فروشی تلفن ۹۵۴۴۵۱

وانت مزدا ۱۰۰۰ مدل ۶۰ تلفن ۶۸۰۴۸۱

پاترول مدل ۶۸ رنگ نک مدادی با لوازم اضافی بی نهایت تمیز فروشی ۲۴۵۱۰۹ تماس فقط ۴ تا ۵ بعد از ظهر

بنز ۱۹۰ بنزینی مدل ۶۵ سفید ۹۲۹۵۸۸

بی ام و ۵۱۸ مدل ۷۸ سالم فروشی ۸۳۶۴۰۲

ژیان مدل ۵۷ سفید یخچالی کاملاً سالم فروشی ۷۳۰۱۲۵

داتسون سواری مدل ۷۷ - ۱۸۰ کا تلفن ۹۶۵۶۵۷

فروشی بیوک B۳ فول اتومات مدل آخر ۶۴ و نیسان پاترول صفر کیلومتر سفید یخچالی چهار درب مدل ۶۹ تلفن ۶۹۰۲۶۱۲

هیلمن ۷۵ اسپرت نمره تهران نقد و اقساط و پیکان دولوکس ۵۳ نمره تهران فروشی ۲۳۶۵۴۶

وانت پیکان ۶۳ سند دست اول ۳۶۷۵۰۲

بلیزر مشکی ۷۷ تمیز فروشی تماس ۱۰ الی ۱۶ تلفن ۹۹۱۹۰۱

پیکان ۵۹ دولوکس فوری فروشی ۴۵ متری رسالت بین ۱۶ متری دوم شمالی و بلوار بیژن گلستان ۴ پلاک ۲۵

شورلت نوا

تهران ۲۴ - رنگ نقره ای متالیک - لاستیکها نو - کولردار - ۲۴۲۵۱۵

فروشی

شورلت مدل ۵۸ فول اتومات C6 نقره ای ۷۸۱۱۶۷

وانت مزدا هزار مدل ۶۴ کاملا تمیز ۶۷۹۴۵۰

مینی بوس فیات ۶۹ فروشی از ساعت ۱۲ الی ۳ بعد از ظهر ۲۳۳۰۵۵

وانت لندروریک تن ۵۲ اطاق ۶۸ بسیار تمیز ۹۳۸۸۰۱

هیلمن مدل ۷۵ سفید یخچالی در وضعیت بسیار عالی ۲۷۲۴۶۰

آاودی فوق العاده تمیز مدل ۷۷ رنگ مسی و وانت پیکان صفر کیلومتر با محرکه پژو فروشی ۹۷۸۹۴۶

پیکان ۶۱ دولوکس فروشی ۴۵۷۲۱۴۳

سواری مزدا ۶۲۶ مدل ۹۱ صفر کیلومتر سفید رنگ ۲۶۸۸۱۸-۲۳۶۵۵۸

فروشی فوری برای مصرف کننده

بیوک بی ۲ مدل ۵۹ آبی فیروزه ای رنگ نشده تهران ۲۵ هفت سال خوابیده با ۶۵۰۰۰ کیلومتر کارکرد با ۵ حلقه لاستیک دور سفید نو و رادیو پخش از نظر فنی کاملا سالم با تضمین تلفن ۶۷۱۵۰۹

پژو مدل ۷۷ سفید رنگ خیلی تمیز ۹۸۳۹۸۰

پیکان دولوکس مدل ۵۹ تمیز فروشی تلفن ۲۸۰۹۷۰

رنو ۶۸ فروشی ۴۵۷۲۱۴۳

وانت داتسون ۸۳ نمره تهران سفید فوق العاده سالم ۸۵۷۹۱۶

پیکان دولوکس سفید یخچالی ۵۹ اطاق ۶۵ رنگ نشده تلفن ۴۵۵۶۶۳۲

دولوکس ۵۶ رنگ نخودی فروشی ۵۸۷۷۱۱

استثنائی

گالانت ۷۷ سند دست اول فوری فروشی ۹۴۲۱۹۶

کارلوکس ۵۹ قهوه ای سیدخندان خواجه عبدالله انصاری کوچه هفتم پلاک ۸ طبقه چهارم

شاهین مدل ۴۹ فروشی ۹۲۱۵۳۳

فورد تانوس مدل ۷۷ سفید یخچالی بسیار تمیز ۶۵۳۲۶۳

شرکت ارمان

قصد فروش دو دستگاه اتومبیل بشرح زیر را دارد. ۱-پاترول مدل ۶۷ چهار درب تهران ۲۹ رنگ شرابی ۲-بی ام و ۵۲۰ مدل ۷۵ رنگ دودی ۲۲۴۱۳۴

رنو تهران ۲۹ آرژانتین خیابان الوند کوچه آفرین پلاک ۳۳ طبقه اول

گالانت مدل ۷۶ رنگ سبز متالیک فوری فروشی ۴۶۱۷۷۱۴

وانت داتسون مدل ۸۳، ۱/۵ کابینت نمره تهران دارای کولر رنگ سفید فروشی ۸۳۴۸۳۵ - ۸۲۵۸۹۷ تماس ۸ صبح تا ۴ بعد از ظهر

فیات ۱۲۸ مدل ۷۳ تلفن ۹۶۵۶۵۷

پونتیاک گراندان مدل ۷۴ فول اتومات در وضعیت عالی ۹۴۶۵۶۶

پیکان ۵۹

تلفن ۶۶۵۱۹۲

سوبارو مسقف

مدل ۷۷ بسیار تمیز فوری فروشی ۵۳۶۲۰۲ عصرها ۵ به بعد

شورولت نوا C6 مدل ۵۹ در وضعیت عالی فروشی ۵۴۷۵۵۵

پیکان ۴۷-۴۹۹۳۵۷۴

استثنائی

فیات ۱۳۱ مدل ۷۶ سفارش آمریکا با سپر رنگ نقره ای متالیک شیشه رنگی ۴ حلقه لاستیک نو رادیو پخش فروشی ۷۸۴۵۶۰

بی ام و ۵۱۸ مدل ۷۸ سفارش آفریقا فروشی تلفن ۲۳۹۵۲۴

بنز ۱۹۰ بنزینی مدل ۱۹۶۲ خیلی تمیز فروشی تلفن ۵۷۶۷۱۱

وانت نیسان صفر فروشی ادرس: تهران نو - خیابان وحیدیه ایستگاه درختی - کوچه خورشید پلاک ۶/۱

ب ام و ۳۲۰ مدل ۷۶ نارنجی بسیار تمیز میرداماد رازان جنوبی کوچه هفدهم پلاک ۱۵ طبقه اول بعدازظهرها

پیکان دولوکس مدل ۶۰ فوق العاده تمیز فروشی ۹۵۴۹۰۷

بلیزر ۷۷

دنده ای رنگ نشده با لوازم اضافی خیابان دولت خیابان شهید نعمتی کوچه یکم کوچه شهید حسین حیدر پلاک ۲۷ و ۲۹ طبقه اول

پیکان کارلوکس ۶۲

از ساعت ۳ به بعد ۲۸۶۱۳۳

پیکان مدل ۶۵ سفید یخچالی تمیز ساعت ۲ بعدازظهر بعد ۸۶۶۴۱۳

فروشی وانت پیکان ۵۶ اطاق ۶۷ تمیز ۶۵۱۴۱۱

وانت پیکان آبی روشن مشهد ۷۷ مدل ۶۳ تماس ۸/۵ صبح تا ۸ شب تلفن ۳۸۵۱۳۲۵

اکازیون

گلف مدل ۷۸ فروش فوری ۴۰۷۹۳۴۴

پژو ۷۷ انگوری نمره ارومیه ۹۰۱۷۵۸

خرید موتور

موتور شما را با نظر خودتان در محل خریداریم ۳۱۸۶۹۹

۲۲ فروش موتورسیکلت

وسپا مدل ۶۹ بسیار تمیز آبی آسمانی چهارراه قصر اول عباس اباد نرسیده به اندیشه اصلی سمت چپ پلاک ۳۲ طبقه سوم مسعود کلانتری

هوندا XL80

سیدخندان خواجه عبدالله انصاری کوچه هفتم پلاک ۸ طبقه چهارم

۲۳ خرید اتومبیل

تصادفی

اتومبیل تصادفی خریداریم ۷۸۲۳۱۳

امتیاز دانشجوئی

خریداریم ۸۵۰۸۰۷

بهترین خریدار پاترول رنو پیکان وانت صفر کیلومتر ۷۵۶۲۳۸ و ۷۶۵۲۳۸

امتیاز دانشجوئی خریداریم ۹۲۴۷۱۵

انواع اتومبیل **تصادفی**

خریداریم ۹۰۷۲۲۰

انواع اتومبیل تصادفی خریداریم ۹۰۶۲۸۶

هر نوع اتومبیل شما را در محل خریداریم ۷۶۶۰۲۸

وانت صفر و دست دوم شما را در محل خریداریم ۳۵۲۱۸۹

نیسان پاترول لندور پیکان رنو خریداریم ۶۷۷۹۹۹

۲۶ آژانس کرایه اتومبیل

ظفر ماشین

اتوبوس مینی بوس سرویس دربستی ۲۲۴۷۰۲

۲۹ بارکش شهر و شهرستان

فردبار

متخصص در حمل اثاثیه با کارگر ۵۷۵۵۵۵

طوس بار

متخصص در حمل لوازم منزل و تجاری و بسته بندی ۹۵۹۳۳۳ ۹۵۵۵۵۶

صبابار
به تمام نقاط شهر و شهرستان
۵۷۰۶۶۵
۷۶۰۰۰۴

شهاب بار
کامیون کانتینر کارگران ورزیده
۶۲۰۰۰۰

رشدیه بار
مجهز با کارگران ورزیده
۹۲۵۳۳۳

گیتی بار
حمل کالا و لوازم منزل با بسته بندی و کارگران مخصوص
۹۵۶۴۰۵
۹۶۶۳۳۳

آبی بار
متخصص حمل اثاثیه منزل با بسته بندی و کارگران مجرب
۴۰۷۴۴۷۷
۹۴۷۷۷۹

حافظ بار
بسته بندی بیمه با کارگران ورزیده مجهز به کامیون های کانتینردار
۵۲۲۲۲۰
۵۲۲۲۲۲
۵۳۷۵۵۳

روزبار
(روزولت بار سابق)
متخصص در حمل اثاثیه منزل با کارگران ورزیده و قبول بسته بندی
۸۴۹۹۰۳
۸۵۴۸۳۸

خوش بار
۹۵۶۰۰۰

ظفر بار
۲۶۴۰۹۱_۲۶۲۱۸۱

(۳۰) جرثقیل کرایه

جرثقیل مصلحت
شبانه روزی ۷۹۷۹۱۰
۷۹۳۷۶۶

جرثقیل رفیع
۲۴ ساعته ۹۰۳۳۲۱

جرثقیل گل بار
۸۲۴۰۲۰_۷۵۱۱۱۱

جرثقیل بهار
تلفن ۸۲۹۵۰۹

(۴۱) استخدام

تعدادی کارگر ساده جهت سوراخکاری نیازمندیم
۹۶۷۵۷۷

کارگر مکانیک باتجربه نیازمندیم ۶۵۷۷۷۰

یک نفر پزشک عمومی - دو نفر بهیار خانم - دو نفر کمک بهیار خانم و یک نفر مستخدم نیازمندیم فلکه چهارم تهرانپارس از ۹ صبح الی ۵ بعدازظهر
۷۷۴۴۹۰

استخدام
برای خانه سازی در تهران بصورت مقاطعه کار، روزکار و استخدام
۱-بنای سفت کار درجه یک بنای سیمانکار
۲-استاد کارگچ کار
۳-جوشکار درب و پنجره ساز برای کارهای پراکنده سرکار
۴-لوله کش ساختمانی
۵-کارگر ساده ساختمانی
آدرس: میدان هفتم تیر جنب مسجدالجواد کوچه پاک پلاک ۱۰۴

تعدادی شابلون زن و کارگر ساده نیازمندیم تلفن ۴۲۷۰۲۳۹

آهنگر درب و پنجره، نگهبان، کارگر ساده در هشتگرد نیازمندیم
۹۷۲۹۷۸

بیک منشی جهت مطب بعدازظهرها نیازمندیم تماس ۶ عصر به بعد
۶۳۱۰۸۵

بیک نفر تکنیسین راه و ساختمان با حداقل ۳ سال سابقه کار نیازمندیم تلفن
۹۳۵۹۴۵

عسل بلور
بیکنفر جهت بسته بندی عسل در کارگاه زنانه مورد نیاز است محل کار منطقه تجریش خیابان دربند
۲۷۲۹۳۶

یک کارگاه تولیدی واقع در جاده قدیم کرج بتعدادی کارگر باسواد نیازمند است
۹۲۴۵۲۰

لیسانسیه مترجمی انگلیسی تماس ۹ تا ۱ تلفن ۹۵۶۸۶۳

حقوق مکفی
بتعدادی زیادی کارت پخش کن نیازمندیم شریعتی الهیه کوچه نوری پلاک ۱۰

بتعدادی جوان فعال جهت بسته بندی حوالی میدان آزادی نیازمندیم
۹۴۲۸۵۹

بهمکاری چند نفر دیپلمه ریاضی با معدل ۱۵ ببالا برای کارآموزی و استخدام
در رشته الکترونیک در یک کارگاه زنانه نیازمندیم صبحها ۹ الی ۱۲ تلفن ۸۵۳۲۱۹

به موتورسوار نیمه وقت نیازمندیم تماس صبحها ۶۹۰۳۴۰۲

بچند نفر کارگرد کمه مادگی دوز کوک زن و کارگر ساده جهت کارگاه بافندگی و دوزندگی نیازمندیم تلفن ۳۸۵۴۳۱۶

بچند نفر جوان فعال با حقوق ثابت و پورسانت عالی نیازمندیم
۸۵۶۲۱۶

به یک نفر کارگر لوله بازکن با وسیله نقلیه نیازمندیم
۹۶۵۲۱۶

کارگر جهت چاپ تریکو نیازمندیم ۵۶۰۰۲۸۹ تماس ۲ الی ۵ بعدازظهر

منشی
جهت جوابگوئی تلفن نیازمندیم ۳۵۳۶۱۸ - ۶۴۰۵۶۷۱

منشی جهت تلفن و آشنا به تایپ نیازمندیم تلفن ۷۵۲۱۳۳ از ۹ صبح الی ۵ بعدازظهر

بدو نفر که وارد به نقاشی و طراحی باشند در محیطی زنانه نیازمندیم تلفن ۸۴۱۷۷۵ از ۷ تا ۹ بعدازظهر

بتعدادی راننده با اتومبیل برای آژانس نیازمندیم تلفن ۶۷۶۷۸۷

بچند کارتاکن تریکو و کارگر ساده در محیطی کاملا زنانه نیازمندیم
۶۴۰۸۸۳۶

بچند نفر چرخکار ماهر نیازمندیم ۶۴۰۱۲۹۵

شخصی وارد به امور خرید و فروش تلفن با تضمین نقدی نیازمند است ۴۸۸۹۰۰۱

بچند نفر ویزیتور با ضامن جهت پخش سیسمونی نوزاد نیازمندیم ۳۹۰۵۸۵

مسکن نابک
جهت تصدی مشاغل اداری خود افرادی را که وارد به امور مسکن باشد بهمکاری دعوت مینماید مدیریت داخلی یک نفر مشاور مسکن ۵ نفر
۸۹۴۰۰۰_۸۹۷۶۲۲

بتعدادی کارگر تمام وقت و نیمه وقت نیازمندیم کریمخان روبروی مدیری پلاک ۱۱۶ طبقه ششم

مهندسین مشاور در منطقه نیاوران احتیاج به منشی و نقشه کش دارد تلفن ۲۷۰۴۴۶

بتعدادی وردست جهت کار در تولیدی نیازمندیم ۹۴۶۹۶۸

بهمکاری چند نفر کارگر ساده و شابلونزن نیازمندیم تلفن ۳۴۱۹۶۴

به کارگر ساده که بازنشسته باشد نیازمندیم خیابان مجیدیه بالاتر از پل پلاک ۳۶۳

منشی جهت جوابگوئی تلفن نیازمندیم
۸۴۹۳۹۴

۱-منشی
جهت تایپ و جوابگوئی تلفن تمام وقت با سابقه کار
۲-آبدارچی
بازنشسته تمام وقت جهت شرکت ساختمانی مورد نیاز است تلفن
۸۹۱۶۲۱

دبیر
دبیران رسمی خانم و آقا جهت تدریس کلیه دروس ابتدائی، راهنمائی و دبیرستان
۸۳۰۲۶۸

به یک نفر با معرف جهت نگهداری دختر ۶ ساله با حقوق مکفی نیازمندیم ۴۲۷۴۷۶۹ از ساعت ۸ بعدازظهر به بعد

بیک نفر نظافتچی نیازمندیم ۶۳۳۲۴۲

راننده با اتومبیل جهت آژانس ۶۳۳۲۴۲

در محیطی کاملا زنانه بچند نفر تکه دوز، گلدوز با هزینه رفت و آمد نیازمندیم ۹۲۶۵۵۳

به تعدادی کارگر مونتاژ کار نیازمندیم
۷۶۱۴۲۵

سرای عروس به سه نفر کارمند که به کارهای هنری و دستی آشنائی داشته باشند در محیط کاملا زنانه نیازمند است ۶۸۷۲۳۳

بچند نفر تیغ کار آینه در محیطی زنانه نیازمندیم تلفن ۶۲۰۱۸۶ از ۴ بعدازظهر ببعد

استخدام
یک منشی مسلط به تایپ فارسی، جوابگوئی تلفن، تجربه کاری در شرکتهای مقاطعه کاری حداقل ۲ سال، تماس ۸ صبح تا ۴ بعدازظهر تلفن ۸۲۰۹۸۶

به چند کارگر ساده جوان جهت مونتاژ لوستر به طور تمام وقت نیازمندیم ۳۰۲۵۸۲ میدان شهدا

به تعدادی تکه دوز و گلدوز ماهر جهت کارگاه زنانه نیازمندیم
۶۴۰۱۹۹۰

چند نفر بازاریاب با سابقه مورد نیاز است
۷۵۵۵۴۷

بچند نفر فروشنده جهت فروشندگی پارچه با تضمین نیازمندیم داوطلبین میتوانند جهت اطلاعات بیشتر با تلفن ۶۴۰۰۹۳۹ تماس حاصل نمایند

استخدام فوری
در صورتی که تحصیلکرده و فعال میباشید و جویای کاری با درآمد عالی هستید جهت امر مدیریت و مشاوره مسکن بصورت تمام وقت با ما همکاری نمائید سازمان مسکن ملت ولیعصر روبروی پارک ملت کمی پائین تر از بازار صفویه ساعت مراجعه ۸ صبح الی ۲ بعدازظهر

بتعدادی کارگر ساده و شابلون زن نیازمندیم
۳۵۲۴۶۴

تکه دوز ماهر
جهت کار در کارگاه نیازمندیم ۶۳۲۳۵۲

بچند کارگر ساده در تولیدی کاملا زنانه نیازمندیم ۶۵۷۱۹۸

بیک نفر نظافتچی مرد با ضامن معتبر تمام وقت نیازمندیم ۳۰۴۱۸۵

تلاش بیشتر درآمد بهتر
ما دعوت کننده آقایان با تجربه در امور مشاورت مسکن هستیم این صداقت و توانائی شما است که بدان بها میدهیم

ا.ب.آ
آفریقا نبش بزرگراه مدرس

با پورسانت
٪۲۸
آقایانی که به خلاقیت و فعالیت خود اتکا میکنند را در فعالترین و صمیمی ترین محیط کار با درآمد عالی به همکاری دعوت میکنیم تحصیلات حداقل دیپلم دارندگان سابقه کار اولویت دارند
میدان ولیعصر اول کریم خان زند پلاک ۲۵ مشاورین املاک سبز

بتعدادی ویزیتور با تجربه نیازمندیم
۹۲۵۵۸۲

مسکن گلی
بچند نفر مشاور با تجربه مورد نیاز است افراد بازنشسته ارجحیت دارند ۲۳۶۳۷۸

یکصد نفر نظافتچی نیازمندیم تلفن
۷۵۳۸۶۵

به یک منشی با سابقه در کار مسکن نیازمندیم
۶۲۳۸۴۹

استخدام مشاور
مسکن ایران سکنا جهت تکمیل پرسنل خود تعدادی مشاور مسکن باتجربه - ورزیده و فعال را برای قسمت های فروش ویلا - آپارتمان و اجاره به همکاری دعوت می نماید مراجعه تا یک هفته آدرس: میدان ونک خیابان ونک تقاطع شیراز مجتمع مسکونی ایران سکنا پلاک ۷۶

بهیار
برای تزریقات در مطب از ساعت ۳ الی ۸ نیازمندیم ۹۸۳۵۴۵

به یک خانم آرایشگر با حداقل ۱۰ سال سابقه کار برای مدیریت سالن آرایش زنانه نیازمندیم ولی عصر امیریه چهارراه معین السلطان جنب کوچه حسابی سالن آرایش حدیث مراجعه ۹ تا ۱۱ صبح

نسخه پیچ با سابقه جهت داروخانه نیازمندیم تلفن بعدازظهر ۵۹۳۰۵۵

مستخدمه جهت نگهداری کودک و کارهای منزل نیازمندیم اکباتان - فاز ۲ - بلوک ۱۴ ورودی یک پلاک ۴۹

بیک نفر منشی جهت حسابداری و جوابگوئی تلفن نیازمندیم ۳۳۶۵۳۶

بیک نفر مستخدم جهت کار در آموزشگاه علمی پسرانه نیازمندیم تلفن ۹۷۷۶۸۲

بیک نفر منشی جهت کارهای دفتری نیازمندیم ۶۷۱۷۲۹

تعدادی کارگر ساده و میهماندار جهت رستوران فرودگاه نیازمندیم تلفن
۶۶۰۳۹۲

بیک تلفنچی نیازمندیم
۶۷۲۹۴۱

بیکنفر مادگی دوز و دو نفر تنه دوز نیازمندیم
۶۷۱۷۲۹

استخدام جوشکار
جوشکار ماهر ترجیحاً ساکن غرب تهران نیازمندیم ۹۴۰۹۹۵

به یکنفر نظافتچی فوری نیازمندیم
۸۳۶۴۰۲

بتعدادی چرخکار در کارگاه زنانه نیازمندیم تلفن ۶۴۰۱۷۸۷

بتعدادی کارگر ساده نیازمندیم خیابان نواب نرسیده بخیابان امام خمینی (سپه) روبروی گیتی بار پلاک ۱۳۰۰

استخدام - منشی
بیک نفر منشی جهت جوابگوئی تلفن نیازمندیم
۹۰۳۵۹۰

راننده با وانت پیکان نیازمندیم
تلفن ۴۴۰۵۲۴۴

بتعدادی اطوکار و بسته بند در محیط کاملا زنانه نیازمندیم
۶۴۰۸۴۲۱

بتعدادی ویزیتور فعال جهت پخش پوشاک برای تهران و شهرستانها نیازمندیم تلفن ۶۴۰۸۴۲۱

منشی
برای جوابگوئی تلفن نیمه وقت نیازمندیم ۹۶۰۹۶۱

استخدام
بیک منشی مسلط بتایپ نیازمندیم ۸۹۶۹۵۰

منشی
جهت جوابگوئی تلفن و آشنا به تایپ فارسی مورد نیاز است تلفن ۶۵۷۲۳۵

فروشنده و خیاط جهت لباس عروس نیازمندیم تلفن
۶۶۴۶۳۴

به تعدادی شابلون زن و کارگر ساده نیازمندیم
تلفن ۳۸۵۸۹۱۹

صنایع فلزی و الکترونیکی کسری
به تعدادی کارگر ورقکار، برشکار، قالب بند و سمبه ماتریس بند با سابقه با حقوق مکفی استخدام مینماید داوطلبین همه روزه به استثناء پنجشنبه ها با تلفنهای ۶۸۶۸۸۵ و ۸ تا ۶۸۹۶۵۵ تماس حاصل نمایند.

یک مستخدمه جهت نگهداری دو بچه احتیاج است ۵۸۶۰۷۳ تماس ساعت ۶/۵ تا ۱۰ شب

به تعدادی شابلون زن نیازمندیم
خیابان ولی عصر دلپخواه چهارراه مختاری کوچه نجم آبادی کوچهٔ شهید افرادی پلاک ۳۶

تایپیست ۴۲۷۸۷۵۷

بیک منشی جهت کار در شرکت ساختمانی نیازمندیم ۶۲۴۸۵۵ تماس از ۹ تا ۶ بعد از ظهر

کرج
به دو نفر وارد به امور برقی نیازمندیم. کرج جنب پاساژ امیری نبش کوچه فاطمیه طبقه سوم مرکز خدمات کامپیوتری کرج

چرخکار بچه گانه دوز با تجربه نیازمندیم ۶۹۰۰۱۹۷

به یک نفر منشی با تحصیلات دیپلم به بالا و آشنا با تایپ فارسی و لاتین مورد نیاز می باشد.
آدرس: ایرانشهر شمالی جنب بهداری کل سپاه پلاک ۱۶۰ طبقه چهارم آپارتمان ۱۰

بتعدادی کارگر بسته بند در کارگاه زنانه نیازمندیم
۵۳۷۲۷۹

منشی جهت مطب نیازمندیم ۲۸۶۶۴۹

بچند نفر کارگر سمبه ماتریس و کارگر ساده نیازمندیم
۳۱۷۲۱۷

چرخکار زیرپوش یا ظریف کار نیازمندیم
۷۹۷۶۷۵

عکاسی سپهر
به یک نفر کارگر رتوش کار و چاپ کن سیاه و سفید نیازمند است ۲۲۳۲۶۹

مهندس راه و ساختمان و مهندس نقشه بردار جهت امور نظارت در استان فارس و خوزستان و هرمزگان مورد نیاز است در ساعات اداری با تلفن ۶۴۰۲۱۴۹ تهران و تلفن ۵۰۹۷۳ شیراز تماس حاصل فرمائید

بیکنفر جهت بسته بندی نیازمندیم میدان امام حسین اول هفده شهریور پاساژ خوش قدم طبقه دوم پلاک ۵۵ تولیدی امیر

بیکنفر آبدارچی با ضامن معتبر مورد نیاز است ۸۶۵۷۳۳

آموزشگاه رانندگی توحید
(ویژه بانوان)
راننده خانم با اتومبیل با درآمد عالی نیازمند است -
آدرس: منیریه - چهارراه لشگر - روبروی اداره پست

کارت پخش کن با حقوق مکفی ۶۳۵۰۳۴

شرکت ارسا گاز
به افراد زیر که دارای سابقه و تضمین کافی بوده و ساکن شهرری باشند (ترجیحا بازنشسته) نیازمند است، متقاضیان به خیابان دکتر مفتح - کوچه نیک پلاک ۷ مراجعه نمایند.
۱-انباردار قطعات یدکی اتومبیل
۲-مسئول موتوری
۳-مسئول امور اداری

بیک نفر برشکار ماهر بچه گانه با سابقه مفید و یکنفر زیگزال دوز ورزیده و تعدادی وردست نیازمندیم
۷۶۱۹۱۹

به تعدادی کارگر ساده در یک محیط کاملا زنانه نیازمندیم -
۳۰۶۹۸۱

تکنسین برق - قالب ساز پلاستیک - قالب ساز سنبه ماتریس - قالب ساز باکالیت کار نیازمندیم ۳۰۶۹۸۱

به تعدادی چرخکار و زیگزالدوز ماهر و کارگر ساده نیازمندیم
۴۹۸۲۲۵۱

منشی
جهت تلفن و تایپ
۸۳۷۵۰۳ و ۸۲۲۶۷۳

ویزیتور پخش مواد غذائی با درآمد عالی نیازمندیم تلفن ۴۲۷۱۳۴۷

نجار کابینت ساز، درب ساز فرنگی ساز مورد نیاز است تلفن ۴۲۷۱۳۴۷

شرکت فنکاران بچند نفر کارگر لوله کش و سیم کش نیازمند است
۹۲۵۰۸۰

در محیط زنانه
یک نفر دوزنده عالی جهت کار زنانه دوزی با ۵ سال سابقه کار و یک نفر وردست نیازمندیم تلفن ۴۸۸۴۵۹۳

منشی جهت جوابگوئی به تلفن و انجام کارهای دفتری با حقوق مکفی نیازمندیم ۶۸۵۶۰۵

۲۰ نفر کارگر ساده و فنی باموتور و بدون موتور نیازمندیم
خیابان ولیعصر امیریه چهارراه معزالسلطان پلاک ۶۷۷

آژانس
به تعدادی راننده با اتومبیل جهت کار نیازمندیم تلفن
۲۳۵۳۷۹

منشی
یک سازمان معتبر جهت دفتر مرکزی و شرکتهای تابعه خود احتیاج به سه نفر منشی با تحصیلات حداقل دیپلم و داشتن تجارب کافی و ارزنده در منشی گری و آشنائی به تایپ فارسی با حقوق و مزایای عالی نیازمند است
خالد اسلامبولی خیابان ۱۶ پلاک ۸ طبقه دوم شرکت تهران کانال

استخدام منشی
بیک نفر جهت پاسخگوئی به تلفن نیازمندیم ۶۶۴۲۳۴

بیکنفر بازنشسته جهت سرپرستی خدمات بیمارستان نیازمندیم
۹۲۱۵۳۳

بیکنفر منشی نیازمندیم تلفن
۹۲۱۵۳۳

به خانمی جهت همکاری با کدبانوی منزل نیازمندیم تلفن ۶۳۴۹۱۲

کمک حسابدار
در محیطی کاملا زنانه بصورت نیمه یا تمام وقت ساکن غرب بهمکاری دعوت میشود ۹۳۷۱۵۹

ویزیتور باتجربه نیازمندیم تلفن
۵۴۵۲۹۹

۱-منشی
جهت جوابگوئی تلفن
۲-کارآموز
دندانسازی ۸۴۰۲۰۸

در محیط زنانه بتعدادی زیگزال دوز، میان دوز و وردست نیازمندیم تلفن ۶۴۰۴۵۰۸

بیک نفر کارگر ساده نیازمندیم ۸۳۹۳۳۸

تعدادی کارگر ساده زن و مرد جهت کار در بیمارستان نیازمندیم
۲۸۶۱۳۳

«دیپلم»
ماشین ابزار
تلفن ۱۴_۸۳۲۸۱۳

به چند شابلون زن نیازمندیم ۳۹۹۱۸۷

بتعدادی بسته بند در کارگاه زنانه با درآمد عالی مورد نیاز میباشد
۴۶۱۵۰۱۵

راننده متاهل
با اتومبیل جهت کار در آژانس نیازمندیم سهروردی شمالی خرمشهر نیلوفر کد ۶۵

کارگر نظافتچی
بتعدادی کارگر نظافتچی تمام وقت و نیمه وقت و آبدارچی نیازمندیم - خیابان طالقانی بین ویلا و حافظ شماره ۱۳۰

شرکت پاکسازنو
تعمیرکار ماهر لباسشوئی نیازمندیم ۶۷۱۳۲۹

راننده با پیکان وانت نیازمندیم ۶۰۲۳۰۲

استاد کار ماهر یا نیمه ماهر در و پنجره ساز آلومینیوم نیازمندیم
۹۴۷۸۶۵

بچند نفر ویزیتور با موتور با حقوق ثابت نیازمندیم
۸۴۰۷۳۰

بتعدادی چرخکار و زیگزالدوز در محیط زنانه نیازمندیم
۶۶۰۰۶۷

منشی
شرکتی معتبر بیکنفر منشی تمام وقت و یا ۲ نفر نیمه وقت نیازمند است میرداماد: جنب گلخانه بزرگ تهران خیابان امیر سهیل تبریزیان پلاک ۲۸ تلفن ۲۲۴۱۳۴

منشی جهت جوابگوئی تلفن و تایپ فارسی نیازمندیم ۹۸۰۵۷۲

استخدام نظافتکار
عده ای نظافتکار با حقوق مکفی برای کار دائمی استخدام می شوند
داوطلبین به میدان ونک خیابان ملاصدرا شماره ۷۰ مراجعه نمایند

ویزیتور
مواد غذائی با حقوق ثابت پورسانت نیازمندیم
۴۴۰۶۸۹۰

منشی
مسلط به جوابگوئی تلفن و در حدودی آشنا به امور حسابداری و بایگانی نیازمندیم تلفن ۸۵۵۸۴۹

بیک منشی نیازمندیم
۷۵۲۱۹۸

آبدارچی با سواد مورد نیاز است ۸۳۵۴۶۲

بچند نفر بسته بند جهت کارگاهی کاملا زنانه نیازمندیم ۷۶۷۹۱۷
شرکت اثل

جوشکار و وردست جوشکار مورد نیاز است ۷۵۳۳۷۸

کارگر وارد به خشکشوئی موکت و مبل نیازمندیم
۸۶۲۵۶۳

خانمی میانسال جهت کمک به خانم خانه نیازمندیم ۶۵۵۴۵۳

یک شرکت بازرگانی به یکنفر منشی تمام وقت مسلط به تایپ فارسی و لاتین و کامپیوتر با حقوق مکفی نیازمند است با تلفن ۶۵۳۰۶۵ تماس بگیرید

منشی و ماشین نویس نیمه وقت مورد نیاز است ۸۴۴۲۴۰

به یک کدبانوی باتجربه با ضامن معتبر برای کار در منزل با حقوق مکفی نیازمندیم
تلفن منزل ۲۶۴۸۵۸
تلفن محل کار ۶۴۰۷۵۸۸

بازنشسته فعال برای تایپ و امور دفتری ۶۲۸۴۵۳

موتورسوار
با مدرک سیکل نیازمندیم تلفن:
۸۳۲۸۱۴_۸۳۲۸۱۳

بتعدادی مونتاژ کار اسباب بازی (در محیطی کاملا زنانه) نیازمندیم
۶۴۰۳۱۰۹

منشی جهت جوابگوئی تلفن در یک مؤسسه آموزشی ۷۰ داخلی
۶۴۰۲۱۹۳

به یک نفر آرایشگر مرد جهت سالن آرایش در کارگر شمالی نیازمندیم -
۶۹۰۶۳۶۷

منشی
جهت جوابگوئی تلفن و آشنا به تایپ فارسی و لاتین نیازمندیم ۶۳۳۶۴۱

به یک نفر جهت تزریقات و امور منشیگری در مطب برای شیفت عصر نیازمندیم ۵۷۱۳۱۲ تماس ۴ عصر به بعد

به یک نفر برشکار یا قیچی کار با سابقه نیازمندیم ۶۴۰۲۶۷۱

چند نفر کارگر نجار وارد نیازمندیم تولیدی عبادی
۳۷۰۱۶۵

موتورسوار
با موتورسیکلت تمام وقت جهت یک شرکت نیازمندیم بازنشستگان و افراد متأهل مقدمند. کارگر شمالی بالاتر از پمپ بنزین شماره ۳۱۱ ساختمان مهر طبقه اول

بچند نفر کارگر تراشکار مجرب نیازمندیم تلفن
۷۸۹۳۶۵

به یک نفر منشی نیازمندیم ترجیحا بازنشسته باشد تلفن
۸۹۹۸۵۸

به تعدادی بسته بند نیازمندیم ۷۶۴۴۲۱

راننده با ماشین نیازمندیم ۵۴۵۲۹۹

به چند نفر خیاط تریکودوز ماهر و بسته بند جهت صادرات در یک شرکت معتبر نیازمندیم
۵۳۱۵۵۹

کارگر نظافتچی جهت کارهای اداری نیازمندیم تلفن
۸۵۹۲۶۳

بتعدادی گلدوز و منجوق دوز و کارگر ساده نیازمندیم - میدان بهارستان پاساژ بزرگ بهارستان طبقه زیرین پلاک ۴۸ گلدوزی نیل

بتعدادی کارآموز نقشه کش ساختمان نیازمندیم تلفن
۹۷۹۱۱۱

منشی
با سابقه کار مفید مسلط به جوابگوئی تلفن نیازمندیم تلفن
۸۴۴۲۷۶

به تعدادی کارگر مرد جهت کار تزئینات مورد احتیاج است. بلوار میرداماد تقاطع پل مدرس جنب کلینیک اشکان پلاک ۲/۲۷۹ پاراپارکت

کارآموز
جهت دندانسازی میپذیریم ۷۲۷۸۵۱

بتعدادی مونتاژ کار و بسته بند ساده برای کار در محیط زنانه نیازمندیم ساعت تماس ۸ صبح الی ۵ بعدازظهر
۷۰۹۲۹۶

استخدام
به تعدادی تعمیرکار تایمر و سرویسکار لباسشوئی با وسیله نقلیه بطور تمام وقت نیازمندیم
۷۳۴۱۲۸
۴۷۳۶۳۹۹
۴۷۳۲۷۹۴

کمک باغبان - نگهبان - نظافتچی و منشی تلفنچی بازنشسته نیازمندیم تلفن ۶۰۱۰۲۰_۳۳

بتعدادی چرخکار و زیگزال دوز در محیط کاملا زنانه نیازمندیم ۶۶۵۷۱۷

استخدام
به یکنفر جهت نگهداری بچه و کارهای منزل از ۹ صبح تا ۵ بعدازظهر نیازمندیم. تهرانپارس ۳۷۲۳۸۹

استخدام
یک شرکت معتبر و باسابقه جهت تکمیل کادر پرسنلی خود به ۵ نفر مشاور و سرپرست مرد نیاز دارد. افراد بازنشسته جوان و کسانیکه در امر خرید و فروش تجربه داشته باشند حق تقدم دارند. خیابان کارگر شمالی بالاتر از پمپ بنزین شماره ۳۱۱ ساختمان مهر مسکن ۱۰ (رابینسون)

کارگر ساده جهت کارگاه خیاطی نیازمندیم ۸۴۹۷۲۶

بیک منشی جهت جوابگوئی تلفن نیازمندیم شرکت بازرگانی پویا الکترونیک ۶۷۹۳۴۰_۶۷۳۳۷۱

به خانمی باسواد جهت همکاری با خانم خانه و نگهداری بچه بطور روزانه نیازمندیم تلفن ۲۳۷۳۸۴

بیک منشی جهت جوابگوئی تلفن نیازمندیم تلفن
۸۵۶۲۵۴

منشی جهت تایپ فارسی و جوابگویی تلفن نیازمندیم
آدرس: خیابان ولیعصر جنب فروشگاه قدس خیابان پزشک پلاک ۲۱ آپارتمان شماره ۹

بچند بهیار خانم نیازمندیم
۸۴۶۰۴۹

به یک نفر جهت انجام امور منزل بصورت شبانه روزی نیازمندیم ۸۶۱۰۹۴

آگهی استخدام
شرکت تولیدی دثار
برای دفتر مرکزی تهران نیاز به منشی وارد بتایپ فارسی و لاتین دارد از متقاضیان درخواست می شود از ساعت ۸ صبح الی ۴/۲۰ با تلفن ۸۳۶۱۷۲ تماس حاصل نمایند آدرس دفتر تهران خیابان میرزای شیرازی پائین تر از پمپ بنزین ساختمان کانن شماره ۶۳ طبقه دوم

به کارگر ساده نیازمندیم
پارک ارم، آبمیوه فروشی لوناپارک یک ساعت ۴ به بعد

ویزیتور فعال و باتجربه در امر پوشاک فوری نیازمندیم تلفن ۳۸۵۱۶۶۷

بیک نفر چرخکار و چند نفر وردست نیازمندیم تلفن
۴۱۵۶۸۲۳

(۴۴) انجام حسابرسی و حسابداری

ثبت هر نوع شرکت
تغییرات و انحلال کارت بازرگانی - پلمپ دفتر
۹۲۵۵۰۲

ثبت شرکت
۷۵۶۹۲۲

ثبت شرکت
تغییرات انحلال علائم
۶۷۹۹۲۶

انجام هرگونه خدمات حسابداری تنظیم اظهارنامه و امور مالیاتی ۶۴۰۷۴۲۵
خدمات حسابداری و حسابرسی

ثبت شرکتها
۸۲۶۶۸۹
کارت بازرگانی ثبت و تغییرات شرکتها امور مالیاتی حسابداری و بیمه ۲۸۷۳۸۶_۸۳۴۱۶۶

ثبت شرکت
تغییرات، انحلال، علائم تجاری
۴۱۵۷۵۴۵

ثبت شرکت
انحلال، تغییرات، علائم، مشاور مالیاتی کارت بازرگانی
۶۵۶۷۲۲

(۵۱) تدریس خصوصی

وزیری
نامی آشنا در سراسر تهران
راهنمایی - نظری - کنکور
۶۹۰۲۷۸۷_۷۰۴۵۸۷

تکدرس
کنکور و چهارم
قبولی صد در صد
۷۵۹۴۳۳_۱۲۹...
۹۵۲۷۹۷_۹۶۳۰۲۰

شیمی - کنکور
با بهترین تست ها تلفن
۷۷۹۷۴۵

فیزیک مکانیک پایه تا کنکور توسط دبیر با سابقه ۹۷۶۳۷۲

تضمینی
انگلیسی فرانسه آلمانی ایتالیائی اسپانیائی ۲۸۷۷۲۱

پنجم ابتدایی و تیزهوشان
قبولی ٪۱۰۰
۶۳۵۹۸۲_۲۸۶۸۷۳

هنرستان
درس فنی حساب فنی کلیه رشته ها
۲۳۱۲۲۷_۲۸۶۸۷۳
۹۷۲۰۵۱_۶۳۵۹۸۲
۷۷۷۶۹۳_۸۶۲۷۵۶

از پایه تا کنکور
فیزیک، شیمی، ریاضی، زیست، عربی، ادبیات معا، ف، زبان آمار
۴۲۷۶۱۸۹ و ۲۲۴۹۱۹
انگلیسی، فرانسه، آلمانی، ایتالیائی، عربی، سوئدی، اسپانیولی، ترکی، رومانی
۴۲۷۶۱۸۹ و ۲۲۴۹۱۹

دانش افشان
از ابتدائی تا کنکور
دبیران خانم و آقا
۷۳۰۱۷۲_۷۳۳۵۵۱

تضمینی
سهیل
انگلیسی آلمانی فرانسه ایتالیائی و کلیه دروس ۵ جلسه از ماشین
۸۹۷۸۰۲
تلفن ۴۴۹۳۵۹۸

دروس
(تضمینی)
ریاضیات، آمار، فیزیک و شیمی، جبر و مثلثات کلیه زبانها (مکالمه و گرامر) فلسفه و منطق و کلیه دروس ابتدائی و راهنمائی
تلفن ۷۰۵۶۱۸
با نمره بالاتر از ۱۶

تمام شهریه بعداز قبولی
با دبیران خانم و آقا
دبیرستان، راهنمائی، دبستان
۶۳۲۲۴۱

قبولی قطعی
در ۸ جلسه
دبستان راهنمایی دبیرستان
۲۴۷۸۰۱_۷۸۳۴۳۸

«ویژه شمال شهر تضمینی»
(ابتدائی، راهنمائی، دبیرستان)
از پایه تا کنکور کلیه دروس و زبانها فقط با ۱۰ جلسه با قویترین دبیران در سراسر تهران
۷۶۳۵۳۶_۷۶۰۰۰۳

کلاسهای کنکور معماری - هنر - گرافیک
۴۵۷۴۶۱۶_۶۶۷۳۲۴

ریاضیات کنکور
قلم چی ۸۶۳۳۴۶

چهارم
قبولی قطعی
۲۶۲۳۱۲_۹۰۱۷۲۷

هدف
مرکز کلیه خدمات آموزشی
از ابتدایی تا کنکور و زبانهای خارجی
۶۴۰۳۷۴۷_۶۴۰۹۳۹۷

شیمی تضمینی
سال سوم و چهارم
۶۳۸۴۳۵

کنکور و چهارم
با کدام استاد؟
۸۶۳۳۴۶

خوارزمی ۲۴۵۰۷۰
فیزیک شیمی ریاضی عربی زبان آمار
تضمین ٪۱۰۰ قبولی

۳/۲ شهریه بعدازقبولی
دبیرستان - کنکور، راهنمائی
۲۹۴۹۳۶

انگلیسی آلمانی فرانسه ایتالیائی اسپانیائی ترکی استانبولی عربی کلیه دروس دبستان راهنمائی نظری
۲۳۰۹۳۴
۶۲۳۴۲۷

قویترین کادر آموزشی
مدیران
مکالمه انگلیسی
تضمینی
در ۳ ماه
۴۷۳۶۰۲۱_۷۵۹۴۳۵

چهارم اقتصاد
با ۹۰ سئوال از هر درس قبولی شما را تضمین می کنم ۸۵۵۳۲۱

ریاضی، فیزیک مهندس فنی تضمینی ارزان ۷۹۸۸۷۸

ریاضیات کنکور
«قصری» ۶۲۷۹۳۸

(۵۲) کلاس درس

تلکس ایران
کامپیوتر ایران
DOS-BASIC
۶۶۱۲۳۱_۶۴۰۰۴۱۷

ماشین نویسی وحید
برقی آی بی ام - تلکس ۳۱۸۹۱۰

آموزشگاه اتومکانیک ایران تکنیک ترم بهار ثبت نام مینماید
۶۸۱۸۵۳

آموزش خیاطی بدون الگو برای بانوان با جدیدترین متد محل کلاس خیابان ظفر ساعات تماس ۸ الی ۱۲ صبح تلفن ۶۵۴۷۰۶

مجتمع آموزشی آفرین
حسابداری
ماشین نویسی تلکس
خیابان انقلاب نبش ایرانشهر
۸۲۹۳۵۵-۸۲۴۲۷۲

مجتمع آموزشی
ایران
فیلمبرداری و عکاسی فیلمسازی
ماشین نویسی - حسابداری - تلکس - گلزنی - تعمیرات رادیو - ضبط - تلویزیون - خیاطی - نقشه کشی - ساختمان - صنعتی - نقشه برداری
میدان فردوسی
۸۲۸۳۲۶_۸۳۰۴۸۸

مجتمع آموزشی آفرین
تلکس
ماشین نویسی حسابداری
خیابان انقلاب نبش ایرانشهر
۸۲۹۳۵۵-۸۲۴۲۷۲

آموزشگاه آرایش
مردانه
با امتیاز رسمی از وزارت کار با اخذ دیپلم رسمی
شرکت سبوره
۲۲۱۵۸۶

(۵۳) آموزش نقاشی

کانون هنر کنکور هنر
طراحی نقاشی خطاطی ۶۲۳۰۲۹

(۵۶) آموزش خیاطی و گلدوزی

در کوتاهترین مدت برشکاری، طراحی خیاطی بدون الگو
با مدرنترین متد ۶۲۰۶۰۵

آموزشگاه خیاطی میرداماد
بدون الگو با دیپلم
میرداماد - جنب اداره دارائی پلاک ۱۰۸ -
۴۲۷۵۲۳۴

برای اولین بار در ایران توسط خانم بخارائی برشکاری و طراحی بدون الگو با پیشرفته ترین متد اروپا ۲۲۹۲۴۱

برشکاری قدوسی
برای همکاران دوزنده سایزبندی، برش، الگوسازی و طراحی ۸۴۸۶۸۶

آموزشگاه خیاطی صفائی
خیاطی را با روشی مطمئن، آسان و سریع بیاموزید
۶۵۲۸۲۰

برشکاری و طراحی
برای همکاران دوزنده زنانه مردانه بچه گانه
تلفن ۹۲۷۰۱۲

(۶۱) آپارتمان فروشی

آپارتمان فروشی در شمال شهر ۲۶۴۸۶۰

خالد اسلامبولی
آپارتمان تک واحدی، دوخوابه، طبقه اول، ۸۴ متر بنای مفید، بازسازی شده، آشپزخانه چوبی کف سنگ، پارکینگ، فروشی تلفن ۳۴۷۱۹۵

اکازیون
یک باب آپارتمان تک واحدی دارای زیربنای ۶۲ متر با شوفاژ و تلفن واقع در محدوده ولی عصر و شیخ هادی تلفن
۴۱۵۶۶۸۸

ظفر - گوی آبادی
۳ خوابه با کلیه تجهیزات
۲۲۸۷۷۵

۴ تا اکازیون
۱-آفریقا ۲ و ۳ خوابه
۲-نفت ۲ و ۳ خوابه
۳-یوسف آباد ۲ و ۳ خوابه
۴-ولی عصر ۲ خوابه
آپارتمانهای فوق دارای کلیه امکانات رفاهی و در بهترین مناطق فورا بفروش میرسد
۶۸۲۲۱۱ رنجبران

پل رومی
اول مهر ششم آپارتمانهای ۲ و ۳ خوابه ۱۱۵ الی ۱۴۵ متری نوساز با وام بانکی پارکت، کابینت چوبی، شومینه، گچبری، با نمای طرح استیل واستخر و سونا
۴۲۷۴۹۱۴_۲۷۴۳۵۳

عیدی به شما
خوش نشینان عزیز
آپارتمانی شیک و اکازیون در بهترین منطقه ونک با متراژ ۲۲۰ متر ۳ خوابه دارای کلیه امکانات رفاهی و کف سنگ و آشپزخانه چوبی فورا به شما متقاضیان محترم عرضه میشود
۶۸۶۳۶۳ سمیعی

گلچین عالی
در شمال شهر برای مشگل پسندان
۲ خوابه با متراژ بالا در بهترین خیابان آفریقا عالی ترین مجتمع
۲ خوابه با متراژ عالی در فرشته با امکانات رفاهی
۳ خوابه نوساز در دکتر لواسانی شیک و لوکس بقیمت
۳ خوابه نوساز سوپر لوکس با کلیه امکانات در شهرک قدس
۳ خوابه نوساز شیک زیر قیمت منطقه در تخت طاووس
۱ خوابه نوساز عالی در شهید فلاحی به قیمت منطقه
فروشی ۶۸۶۳۶۳
بیات

آپارتمان ۱۱۰ متر زیربنا بهترین نقطه خیابان پیروزی و سند تفکیک شش دانگ با قیمت مناسب فوری بفروش میرسد تلفن ۴۹۹۳۶۹۴

بلوار آیت الله کاشانی
آپارتمانی زیر قیمت فوری فروشی
تلفن ۵۴۵۲۹۹

اکازیون
کوی نصر ۳ خوابه
۲۴۶۰۷۱

سعادت آباد
۲ خوابه ۱۳۰ متری با پارکینگ انباری آشپزخانه چوبی پارکت نما آجر ۳ سانتی نوساز با سایر امکانات رفاهی آماده فروش مسکن ۱ (رابینسون) ۲۶۵۰۳۰_ ۲۶۲۳۱۱ تا ۸/۵ شب - فرزانه

سعادت آباد
با وام بانکی
۲ خوابه ۱۳۰ متری دارای آشپزخانه چوبی شوفاژ پارکینگ انباری کف پارکت و سایر امکانات رفاهی آماده فروش مسکن ۱ (رابینسون) ۲۶۵۰۳۰_ ۲۶۲۳۱۱ تا ۸/۵ شب - آثار

کارگر شمالی
۲ خوابه و ۳ خوابه نوساز ۸۰ و ۱۰۰ متر بنا با شوفاژ گاز پارکینگ انباری تخلیه آماده تحویل مسکن ۱ (رابینسون)
۶۹۰۸۹۷۲ - ۶۹۰۸۹۷۰ تا ۸/۵ شب - طلوعی

در بهترین نقطه
(ظفر، میرداماد، شریعتی)
فوق العاده لوکس
«۲ و ۳ خوابه»
با کلیه امکانات
۲۲۶۵۴۱

آپارتمان نقلی واقع در تهرانپارس فروشی
۷۷۵۴۹۰

نارمك
۲ طبقه ۱۰۵ متر زمین ۱۴۰ متر بنا و زیرزمین با قیمت مناسب تلفن
۴۹۹۴۳۸۳

اکازیون
آپارتمان لوکس دوخوابه ۱۴۰ متری تک واحدی ۲۴۷۵۰۶

سهروردی شمالی تکواحدی
آپارتمان ۳ خوابه با متراژ مناسب و به قیمت مناسب با امکانات رفاهی تلفن پارکینگ انباری کف پارکت آلمانی در منطقه آرام فوری فروشی تماس تا ۱۱ شب به مدت یکهفته
آقائی
۸۵۹۰۳۸_۸۵۹۰۳۵

خیابان نامجو - دوخوابه
نوساز - فیش تلفن - پارکینگ - انباری - تلفن - ۴۲۷۳۸۷۷
بیواسطه

دفتر کار فروشی تلفن ۶۴۰۹۳۳۱

وزراء

آپارتمان ۲ خوابه نوساز با کلیه امکانات رفاهی فروشی
تلفن ۶۲۳۵۱۱
۶۲۲۹۵۴ جوزی

قائم مقام فراهانی

دفتر کار

۸۰ متر دوخوابه، نوساز، لوکس، آسانسور، پارکینگ، انباری فوری فروشی
تلفن ۶۲۳۵۱۱
۶۲۲۹۵۴ باطنی

شهرک اکباتان
۳ خوابه دوبلکس فروشی تلفن ۲۲۱۶۴۱

قابل توجه شهروندان عزیز
ملکی با امکانات کامل دارای ۳ اطاق تجاری گاز روشن تلفن، موکت، کاغذ دیواری با ۳ دهنه مغازه سرقفلی واقع در چهارراه عارف شمالی فروشی ۳۷۳۸۴۷

آپارتمان ۸۴ متری بین آفریقا و ولیعصر با تلفن، فنکوئل و آسانسور فروشی تماس ۸۳۷۴۹۹ تا ۴ بعدازظهر

آپارتمان فروشی شهرک آپادانا بدون واسطه تلفن ۳۸۵۱۷۰۵

ولیعصر جام جم سوپرلوکس نوساز ۳ خوابه ۱۴۰ متر گاز شوفاژ انباری پارکینگ تماماً سنگ و تلفن بیواسطه ۸۶۲۸۹۶ حتی جمعه

بیواسطه
دو طبقه مستقل ۳ و ۴ خوابه ۱۴۵ متر مفید گاز شوفاژ دو خط تلفن، کولر شریعتی ملک ۷۶۴۴۹۱

گاندی
۳ و ۵ خوابه سوپرلوکس
با متراژهای زیاد واقع در فضایی سبز و زیبا کاملاً نوساز نما آجر ۳ سانت فن، گاز، پارکینگ با استخر فوری فروشی
۸۶۴۲۴۰_۸۶۴۲۵۰
۸۶۰۰۸۶۰ ارمغان

دکتر بهشتی
آپارتمان تکواحدی با حیاط مستقل فروشی ۸۶۹۱۶۱
۷۵ و ۷۰ متر نقلی در امیرآباد قیمت مناسب ۸۳۳۸۰۲

جلفا نوساز
آپارتمان ۲ خوابه ۷۵ متری آماده محضر بیواسطه
۴۲۷۷۸۱۰

یکخوابه جنوبی ۷۰ متر
با حیاط مستقل و ۴۰ متر زیرزمین با تلفن، گاز، تخلیه آماده تحویل و محضر خیابان دکتر شریعتی مقابل پارک شریعتی کوچه نورمحمدی پلاک ۱۲ جنوبی بازدید از ۹ صبح تا ۶ بعدازظهر ۲۳۶۱۱۴

سوپرلوکس ونک، بیژن
۲۰۰ متر سه خوابه با اختلاف سطح سرویسها خارجی تلفن شوفاژ گاز انباری تلفن تخلیه سریعاً بفروش میرسد
۶۸۴۱۳۱_۴۸۸۵۳۰۸

آفریقا
مطب_دفتر کار
۶۰ متر بر خیابان آفریقا روبروی پمپ بنزین با آسانسور و تلفن ۲۲۳۴۱۴

آپارتمان نقلی فروشی خیابان شریعتی تلفن ۶۸۷۴۰۲

آپارتمان تکواحدی در بهترین منطقه خالد اسلامبولی
آپارتمان طبقه اول با متراژ ۲۳۰ متر ۳ خوابه شوفاژ گاز تلفن پارکینگ انباری رهن و اجاره داده میشود تهرانی ۸۵۳۸۰۳

مسکن ۸۵۰
کرج
آپارتمان ۲ خوابه در مجتمع مهندسی ساز ۱۰۰ متر بنای مفید با شوفاژ گاز روشن و فیش تلفن آماده وصل بفروش میرسد تماس از ۴ تا ۹ بعدازظهر با تلفن ۹۲۴۹۳۸

آفریقا تکواحدی
آپارتمانی با زیربنای ۲۵۰ متر ۴ خوابه با کلیه امکانات رفاهی تخلیه با قیمت مناسب سریعاً بفروش میرسد ایزدی
۲۲۳۳۲۳_۲۲۱۳۰۷

آپارتمانی با وام بانکی در یک مجتمع مسکونی ۱۵۰ متر ۲ خوابه آب و برق و شوفاژ و گاز در حال نصب موکت و گچبری فروشی واقع در کرج خیابان ذوب آهن ۹۸۲۰۶۱
گالری عینک دیدآذین

آفریقا
۲۴۵ متر
تک واحد چهار خوابه کف پارکت آشپزخانه چوبی سرویسها فرنگی پارکینگ انباری تلفن با گاز روشن
۲۶۲۰۴۴_۲۶۹۰۳۳

سال نو هدیه نو
۱_آپارتمان ۲۰۰ تا ۱۰۰ متر سند تجاری ایده آل محل کار و تجارت
۲_آپارتمان سند مسکونی موقعیت تجاری مخصوص پزشکان و سایر مشاغل در مناطق سهروردی شریعتی پاسداران آفریقا و ولیعصر با قیمت مناسب بفروش میرسد
۲۳۱۰۵۶_۲۳۹۹۰۹
۲۳۶۱۰۶ کامران

مسکن پاسداران
سوپرلوکس و ارزنده ها را از ما بخرید
۱_زعفرانیه ۱۵۰ متر ۳ خوابه با تلفن
۲_آفریقا ۱۳۰ متر ۲ خوابه شومینه
۳_دروس ۱۴۰ متر ۳ خوابه تک واحدی
ضمناً آپارتمانهای فوق دارای کلیه امکانات رفاهی و بقیمت رسیده می باشد.
۲۳۶۱۰۶_۲۳۹۹۰۹
۲۳۱۰۵۶ شهداد

مسکن پاسداران
ونک
مجهزترین
و شیک ترین آپارتمان تک واحدی در منطقه کم تراکم ۲۷۰ متر با ۴ خوابه استخر و سونا و جکوزی کلیه تجهیزات خارجی عجله در فروش
هر روز تماس تا ۱۱ شب
۶۶۸۳۸۳_۶۶۵۷۳۷
شاهین

سهروردی شمالی تکواحدی
آپارتمان ۳ خوابه ۱۷۵ متر نوساز با تجهیزات رفاهی شوفاژ_گاز روشن_پارکینگ_انباری_کف سنگ نما آجر با آشپزخانه وسیع و سرویسهای خارجی آماده تحویل بفروش میرسد.
۸۴۴۹۶۶ عالی

مسکن ۸۵۰
مدرن ترین آپارتمان با ورود، مستقل سبک ویلا
آپارتمان ۳۴۰ متری ۵ خوابه با دو سرویس حمام خارجی سالن پذیرایی مجلل تراس بزرگ آشپزخانه وسیع با دید عالی کف سرامیک با پارکت پارکینگ برای دو اتومبیل و سیستم حرارتی شوفاژ گاز_تلفن در آرام ترین و سرسبزترین منطقه آفریقا به خریداران صاحب سلیقه عرضه میشود.
۸۵۰۴۶۴_۸۴۲۶۵۰

مسکن ۸۵۰
ونک
آماده تحویل
آپارتمان ۳ خوابه ۱۶۵ متری_نوساز_با نقشه زیبا و تجهیزات رفاهی_شوفاژ_گاز_پارکینگ_انباری_کف پارکت_شومینه_آشپزخانه چوبی_سرویسهای خارجی فوراً بفروش میرسد
۸۵۵۶۴۷ مجدآبادی

مسکن ۸۵۰
بهترین
فرعی های آفریقا ۲ خوابه ۱۲۰ متر با آسانسور و پارکینگ و سونیت مشاع و دیگر امکانات رفاهی با قیمت ارزنده ۶۵۰۸۵۲_
۶۵۸۱۸۸_۸۳۴۳۸۴

یکدستگاه آپارتمان ۳ خوابه تلفن گاز شوفاژ روشن در بهترین نقطه نیاوران فروشی ۲۸۶۶۶۰

دروس
۱۸۰ متر ۳ خوابه لوکس مهندسی ساز کف سنگ نما آجر ۳ سانتی کابینت چوبی سرویس های خارجی گاز پارکینگ انباری آماده محضر فوری فروشی مسکن ۱ (رابینسون) ۲۶۲۳۱۱_۲۶۵۰۳۰ تا ۸/۵ شب_رشیدیان

آپارتمان نوساز از ۶۰ متر ببالا ۲۳۸۱۶۰

بورس محل کار
با سند اداری_تجاری_مسکونی از ۶۰ تا ۲۵۰ متر در میرداماد_دکتر بهشتی_گاندی_سهروردی شمالی ۲۲۹۲۸۰ و ۲۲۹۱۵۹

خیابان میرداماد
۳ خوابه نوساز ۱۶۰ متر بنای عالی انباری پارکینگ شومینه در بهترین موقعیت ۲۲۹۲۸۰ و ۲۲۹۱۵۹

فوری فروش
کارگر شمالی آپارتمان ۲ خوابه ۹۲ متر با تلفن گاز و شوفاژ تلفن ۶۹۰۶۹۶۹

بیواسطه
سیدخندان ۱۳۲ متری مسکونی دارای شرایط تبدیل به اداری ۳ خوابه فن کوئل گاز کف مرمر انباری پارکینگ ۴۶۲۳۳۲۳

«اکباتان_آپادانا»
(۱ تا ۴ خوابه)
با گاز و تلفن تخلیه، آماده محضر
۲۲۶۵۴۱ تماس تا ۹ شب

اکازیون
آپارتمان یک خوابه در بهترین نقطه نارمک فروشی تلفن ۷۹۲۸۰۹

مجتمع شاهگلی
شهرک غرب ۱ و ۲ و ۳ خوابه
۹۲۲۳۳۰_۹۲۶۷۰۳_۹۲۴۰۰۷

محل کار یا مطب بر شمال بلوار کشاورز طبقه اول ۱۹۰ متر ۳ خوابه نوساز بیواسطه ۲۲۴۱۳۴

آپارتمان ۶۶ متری تکواحدی سه طبقه دارای پارکینگ انباری، شوفاژ، گاز روشن تلفن مستقل فروشی تلفن ۶۹۹۰۸۱۹

شهرک اکباتان_آپادانا
۲، ۳، ۴ خوابه با تلفن و گاز
۹۲۲۳۳۰_۹۲۶۷۰۳_۹۲۴۰۰۷

نیاوران
۹۰ متر یکخوابه کاملاً مستقل نوساز
مسکن ۳۱۰
۲۷۳۲۸۵_۲۷۶۱۱۰

قابل توجه پزشکان
دولت حدود شریعتی ۲ خوابه نوساز ۷۰ و ۸۵ متری
مسکن ۳۱۰
۲۷۳۲۸۵_۲۷۶۱۱۰

فوق العاده شیک
آپارتمانهای دوخوابه ۹۵ متری با وام بانکی مهندسی ساز کف پارکت شومینه گچبری نما طرح رومی در خیابان جلفا ارس باران
۴۲۷۵۶۲۵_۴۲۷۴۹۱۴

فروش ۲ و ۳ خوابه با قیمت در ملاصدرا
شهرک غرب
سعادت آباد
یوسف آباد
۴۸۸۲۲۴۴
۶۸۲۸۲۵

نیاوران
۱۲۷ متر ۲ خوابه پارکینگ تلفن گاز شوفاژ پارکت
مسکن ۳۱۰
۲۷۶۱۱۰_۲۷۳۲۸۵

تجریش_کوچه کاشف
دو آپارتمان تک واحدی هرکدام ۲۵۰ متر مفید با تلفن جداگانه با یا بی واسطه بفروش میرسد می شود. ۲۷۳۷۰۲ تا ده شب

۳ خوابه حوالی میدان آرژانتین شخصی ساز تک واحدی با تمام امکانات بیواسطه ۶۲۳۷۳۳

نیاوران (باهنر)
۲ واحد از ۲ طبقه با گاز، شومینه و با وام بانکی بیواسطه بفروش میرسد ۲۸۴۲۴۱

شهرک غرب ۶
فاز
آپارتمان دوخوابه نوساز با وام بانکی
فروشی **۶۰۱۵۲۷**

صادقیه
جهت مطب در موقعیت تجاری ۹۷۴۳۳۸

فلکه دوم صادقیه
آپارتمان مهندسی ساز فوری فروشی ۸۵۰۳۲۹

یکخوابه با وام بانکی بین جمهوری و پاستور با زیرزمین گاز روشن نوساز تکواحدی فروشی ۹۸۲۳۶۹

«اکباتان_آپادانا»
(۳ و ۴ خوابه)
با تجهیزات کامل ۹۰۴۲۷۳

خیابان گرگان
مجتمع مسکونی نیمه کاره بفروش میرسد ۷۶۰۶۶۸

آپارتمان فروشی
۲ و ۳ خوابه
با وام بانکی
واقع در اطراف آیت اله کاشانی، جنت آباد، شهرزیبا وشهران
۹۴۷۵۷۱

آپارتمانهای فروشی در اکباتان و شمال تهران ۲۹۷۵۰۵_۴۰۷۸۷۴۶

۶۲ خانه فروشی

خانه فروشی
در شمال شهر ۲۶۴۸۶۰

کلنگی شریعتی
خانه ای بمساحت ۵۰۰ متر با بر ۲۰ و یک خط تلفن دونبش با موقعیت عالی آماده محضر مسکن ۱ (رابینسون) ۲۶۲۳۱۱_۲۶۵۰۳۰ تا ۸/۵ شب_اینانلو

شهرک غرب
دوبلکس ۴ خوابه بسیار شیک ۷۰۰ متر بنا ۷۰۰ متر زمین با استخر چیلر فن کوئل آشپزخانه مبله آمریکن استاندارد تلفن و سایر تجهیزات آماده محضر فوری فروشی مسکن ۱ (رابینسون)
۶۹۰۸۹۷۰_
۶۹۰۸۹۷۲ تا ۸/۵ شب
_حاتمی

خانه ای در آزادی دو طبقه ۱۴۵ متر زمین هر طبقه ۸۵ متر بنا دارای گاز روشن ۹۰۲۳۷۶ تماس ۵/۵ بعدازظهر به بعد

میدان ۱۰۰
نارمک ۲۶۰ متر زمین ۴۰۰ متر بنا ۲/۵ طبقه عرض ۱۲/۵ تلفن ۷۹۲۷۱۶

قابل توجه خریداران کلنگی در میرداماد
۲۱۰ متر زمین شمالی با بر ۱۰، ۱۸۰٪ آب برق گاز تلفن قابل سکونت بفروش میرسد ۴۲۷۵۲۰۷ و ۲۶۸۸۰۹
اورنگ نیا

کرج
۲ دستگاه ساختمان ویلائی فروشی تلفن ۸۳۱۷۱۹

خیابان میرداماد
کلنگی ۳۲۵ متر زمین ۳۰۰ متر بنای قابل سکونت تلفن با بر ۱۲ ۲۲۹۲۸۰ و ۲۲۹۱۵۹

خیابان نفت
کلنگی
۱۴۸۰ متر زمین با بر عالی تراکم ۱۸۰ درصد قابل سکونت با تمام تجهیزات تماس تا ۱۱ شب
۲۲۹۲۸۰ و ۲۲۹۱۵۹

منزلی شمالی یک طبقه و نیم واقع در شهرک آزادی بیواسطه فوری فروشی تماس ۹ صبح تا ۵ بعدازظهر تلفن ۵۵۲۳۶۶

خانه فروشی
بمساحت ۶۰۰ متر دو طبقه، جمعاً ۳۰۰ متر زیربنا حوالی میدان شهدا دارای گاز و تلفن ۳۴۹۶۳۹

اکازیون تهرانپارس
۱۳۰۰ متر زمین ۷۰۰ متر بنای ساخته شده تجاری تخلیه شده بقیه زمین آماده ساخت ۸ واحد مسکونی ۲ نبش با ۲ سند سه دانگ یا ششدانگ آن بفروش میرسد ۸۲۹۳۱۱

نارمک کلنگی
متراژ مختلف ۷۹۲۵۹۷

نارمک ۲ و ۳ طبقه
نوساز مستقل ۷۹۲۵۹۷

پارک وی
باقرخان بیواسطه
خانه دو طبقه تکواحدی تمیز با تلفن تراکم ۱۸۰ پروانه ساختمان ۵ طبقه تلفن ۲۲۴۹۲۷

اکازیون واقعی ۲۳۱۸۳۵ ملک تجاری مسکونی با دو واحد آپارتمان و دو باب مغازه و ۱۶۰ متر زیرزمین یکجا و یا تکی فروشی
دولت_دیباجی جنوبی_پلاک ۱۰۶

شهرآرا
خانه ای دو طبقه ۲۴۰ متر زمین دو کله ۳۸۶ متر بنا مستقل فروشی تلفن ۹۸۸۷۴۸

خانه ای در سه واحد مستقل سه خوابه و دو خوابه با سرویس کامل_شوفاژ_تفکیک شده یکجا یا جداگانه در آیت الله کاشانی فروشی ۴۵۴۶۶۲۱ تماس صبحها ۹ تا ۱۲ بعدازظهرها ۴ تا ۷

کلنگی با موقعیت خوب
خیابان انقلاب سرامیر_۱۸۰ درصد ۲۲۱۲۸۵

کارگر شمالی
کلنگی ۱۶۰ متری با بر ۸ متر ۶۳۳۰۹۲ املاک فرد

خانه ای مستقل با مغازه فروشی نرسیده به فلکه اول پونک ۳۵ متری گلستان کوچه گل تپه پلاک ۱۲

تهرانپارس
در بهترین نقطه_خانه دو طبقه مستغلاتی، شمالی، ۳۳۶ متر زمین ۴۵۰ متر بنا، یک خط تلفن، گچ بری پارکینگ، زیرزمین و شوفاژ تلفن ۷۸۲۲۰۶

خانه ای و ویلایی با ۳۰۰ متر زمین ۱۰۲ متر زیربنا ۲ خوابه با تلفن واقع در شهرک انصاری رودمسر فروش یا معاوضه با خانه در تهران شماره تلفن ۶۹۹۴ کد ۰۲۳۹۲

۹۳ متری
خانه کلنگی واقع در تجریش مقصود بیک با جواز فروشی ۴۵۷۵۰۵۸

ساختمان فروشی
با ۸ واحد نوساز واقع در سهروردی جنوبی با تمام امکانات یکجا بفروش میرسد تلفن ۸۳۳۶۹۴

۴ طبقه مستقل
هر طبقه ۱۷۵ متر ۳ خوابه با ۲۲۰ متر زمین و تمام امکانات رفاهی در دروازه شمیران ۸۳۳۸۰۲

پاسداران
۲۰۰ متر زمین ۲ طبقه نوساز گچبری شومینه ۲۴۷۷۳۷

کلنگی
آماده ساخت خیابان مطهری ۲۲۰ متر ۱۸۰٪ با جواز ۵ طبقه ۱۱۸ متری بیواسطه زیر قیمت ۸۶۲۸۹۶ حتی جمعه

قیطریه_فروشی
خانه ای بمساحت ۱۴۰ متر دارای آب برق گاز تلفن ۲۷۹۸۸۴

سهروردی آپادانا
کلنگی ۱۸۰٪
۴۲۰ متر بر ۱۴ شمالی
۸۴۲۶۷۴_۸۴۱۶۶۸
۸۵۵۹۵۸ فراهانی

جردن
کلنگی ۱۸۰٪
۱۰۰۰ متر بر ۲۰ با جواز ساخت در بهترین فرعی جردن
۸۵۵۹۵۸_۸۴۱۶۶۸
۸۴۲۶۷۴ فراهانی

کارون زاویه
خانه فروشی ۱۲۰ متر ۷ اطاق جنوبی در دو طبقه فیش گاز با تجهیزات کامل تلفن ۹۵۵۲۷۳_۹۵۶۵۲۴

خیابان بخارست
کلنگی
۴۶۰ متر زمین شمالی با گاز و تلفن با بر مطلوب ۶۵۰۸۵۲_۸۳۴۳۸۴_
۶۵۸۱۸۸

خانه کلنگی در میدان حسن آباد اول وحدت اسلامی با جواز ۴ طبقه ساخت فوری فروشی تلفن ۶۷۹۶۳۲

بورس
سهروردی شمالی آپادانا
کلنگی ۱۸۰٪
۱_۱۱۰ متر بر ۷/۵
۲_۲۱۲ متر بر ۸
۳_۳۰۰ متر بر ۱۲
۴_۴۲۰ متر بر ۱۴
۵_۵۶۰ متر بر ۱۶
۶_۶۰۰ متر بر ۱۶
۷_۱۰۰۰ متر بر ۲۰
۸_۳۲۸ متر بر ۱۲
دارای جواز ساخت
مسکن هاوش تا ۹ شب
۸۵۵۹۵۸_۸۴۱۶۶۸
۸۴۲۶۷۴ فراهانی

میرداماد
کلنگی ۱۸۰٪
۱۱۰۰ متر دو کله با بر خوب برای ساختمان سازی
۸۵۵۹۵۸_۸۴۲۶۷۴
۸۴۱۶۶۸ فراهانی

کلنگی_ونک
۴۰۰ متر با بر عالی تراکم ۱۸۰٪ آماده محضر ۶۸۱۸۰۹

مهرشهر کرج
با کلیه تجهیزات
تلفن تهران ۲۶۱۰۴۹
تلفن کرج ۷۲۸۲۶

اکازیون زعفرانیه
۲ طبقه مستقل ۳ خوابه ۵۰۰ متر بنای مهندسی ساز در ۳۵۰ متر زمین دو کله ۲ خط تلفن و کلیه امکانات در بهترین فرعیهای منطقه تماس همه روزه تا ۱۱ شب هروی ۶۶۸۳۸۳_۶۶۵۷۳۷

زعفرانیه
۲ طبقه مستقل نوساز
۵۰۰ متر زمین ۶۰۰ متر بنا ۸ خوابه با تمام امکانات رفاهی آماده بازدید و محضر در بهترین نقطه زعفرانیه پزشکی ۶۸۸۰۷۳

مسکن پارک
منزلی ۳ طبقه ۱۶۲ متر زمین هر طبقه ۱۰۰ متر بنای مناسب هر ۳ طبقه دارای سند تفکیکی طبقه اول مستقل طبقه دوم و سوم دوبلکس در شرایط تجاری مسکونی، سیدخندان مقابل پارک شریعتی کوچه شهید اریایی (قصرتور) پلاک ۲۳ تلفن ۲۳۷۰۴۱ تماس عصرها

میرداماد_کلنگی
منزلی ۶۰۷ متر زمین ۱۸۰٪ با بر ۱۵ بیواسطه ۲۲۴۱۳۴

خانه ای در تهرانپارس به مساحت ۵۴۰ متر و ۶۱۰ متر بنا در دو طبقه هر طبقه مجزا بفروش میرسد. ۷۷۳۳۵۰ ساعت تماس ۴ به بعد

۶۳ ویلافروشی

ویلا ۱۰۰۰ متری
فرشته
با موقعیت استثنائی
یک ویلای ۵ خوابه دوبلکس ۷۵۰ متر بنا به اضافه یک واحد آپارتمان مستقل ۲۰۰ متری با برق ۳ فاز ۱۰۰ آمپر_تهویه مطبوع_با ۳ خط تلفن_مناسب برای افراد آینده نگر فروشی تلفن ۲۶۳۹۴۹

دروس
احتشامیه ۱
۵۵۰ متر کلنگی با بر ۱۵ متر در موقعیت عالی با قیمت خیلی مناسب فوری فروشی_تماس تا ۱۱ شب به مدت یکهفته
سهرابی
۸۵۹۰۳۷_۸۵۹۰۳۵

کلنگی ۱۸۰٪
آفریقا ۳۴۰ متر با بر ۱۲/۵
میرداماد ۳۳۰ متر با بر ۱۲/۵
آفریقا ۶۰۰ متر با بر ۱۶
میرداماد ۲۵۰ متر با بر ۱۰
آفریقا ۴۰۰ متر با بر ۱۴
به قیمت رسیده فروشنده ایم تماس تا ۱۱ شب به مدت یکهفته
سروش
۸۵۹۰۳۶_۸۵۹۰۳۴

خواستاران منطقه سهروردی شمالی
ویلای دوبلکس ۵ خوابه ۳۵۰ متر بنا در ۲۱۰ متر زمین شوفاژ گاز تلفن در بهترین منطقه
۸۶۴۲۴۰_۸۶۴۲۵۰
ارمغان ۸۶۰۰۸۶۰

الهیه
۱۳۵۰ متر
ویلائی کلنگی شمالی غربی به ابعاد ۱۸×۷۵ آب برق سه فاز چاه تلفن دارای جواز ساخت ۹ واحد آپارتمان
۲۶۲۰۴۴_۲۶۹۰۳۳

ویلا و مستقلات واقع در ملاصدرا
ویلائی ۱ طبقه با متراژ ۵۵۰ متر زمین_۳۲۰ متر بنا ۴ خوابه شوفاژ گاز تلفن پارکینگ انباری و ساختمانی ۳ طبقه مستقل هر طبقه ۲۰۰ متر هر واحد ۳ خواب شوفاژ گاز ۳ خط تلفن پارکینگ انباری زیر قیمت روز بفروش میرسد
۶۸۴۵۱۰ احمدی

میرداماد، گازرون
۴۰۰ متر با ۱۰ متر بر ۳ خوابه ویلائی بیواسطه ۸۶۲۸۹۶ حتی جمعه

۶۴ زمین فروشی

بیمه ۲
۴۴۶ متر زمین با جواز ۶ واحد آپارتمان ۹۲۲۲۱۶

۶۵ باغ فروشی

اکازیون ارزان قیمت در کرج
انواع باغات میوه و تاکستان بانصد متر به بالا و سالن و زمینهای صنعتی برای کارخانجات و تعاونی ها تلفن ۷۲۳۸۷ تماس ۱ تا ۳ بعدازظهر ۷ تا ۹ شب جمعه ها ۹ تا ۳ بعدازظهر_خراسانی

۶۶ باغچه فروشی

باغچه در فردوس علیشاه عوض
مساحت ۲۴۰۰ متر، ۴۰۰ متر سالن گاوداری با سهمیه آب و درختهای میوه و سایر امکانات ۴۴۰۵۸۸۵

باغچه ای بمساحت ۲۲۰۰ متر با آب_برق بنای مفید ۲۰۰ متر ویلائی در بهترین نقطه ییلاقی دماوند فروشی تماس از ساعت ۲ تا ۵ بعدازظهر تلفن ۳۷۸۱۶۶

۶۸ فروش و سرقفلی مغازه

مغازه ۳۵ متری با سرویس و جواز فروشی ۸۴۴۸۱۰ سیف الهی تماس ۸ تا ۱۲ و ۳ تا ۶

کارگاه فروشی
۱_کارگاهی بمساحت ۴۰۴ متر مربع دارای سالن سرپوشیده ۱۲۰ متری با آب، برق ۳ فاز و تلفن
۲_سالنی بمساحت ۳۰۴ متر مربع سرپوشیده با آب، برق ۳ فاز و تلفن واقع در خیابان شهید رجائی نرسیده به سه راهی اتوبان بهشت زهرا روبروی سردخانه ۵۵۹۹۳۸_
۹۹۶۶۵۹_۵۵۷۴۷۰

دو باب مغازه فروشی
جاده ساوه کیلومتر ۱۵ تلفن ۲۲۴۹۲۷

مغازه طلافروشی با جواز کسب و تلفن در حال کار فروشی تلفن ۹۵۴۴۵۱

مغازه ۱۸ متری جهت کسب ابزار و یراق در خیابان امام خمینی فوری بفروش میرسد تلفن ۶۶۱۸۸۷

سرقفلی سوپر ایرانشهر بفروش میرسد
۱۰۰ متر کف ۶۰ متر زیرزمین تقاطع ایرانشهر_سمیه
۴۵۷۷۶۸۵ و ۸۲۷۳۹۲

یکباب مغازه بمساحت ۴۰ متر مربع با جواز کفاشی با تلفن شوفاژ آب و برق در ولیعصر چهارراه طالقانی بفروش میرسد تلفن ۳۸۵۱۶۹۸

مغازه فروشی با برق ۳ فاز خیابان آزادی ۶۰۹۱۱۶

اکازیون
فردیس کرج
مغازه فروشی (فوری) تلفن ۶۰۹۱۰

۶۹ فروش و سرقفلی انبار

فروش فوری
کارگاه و مسکونی
۱۵۰ متر زمین_۳ بر ۱۳۰ متر کارگاه آب و برق ۳ فاز و سرویس کامل ۱۳۰ متر مسکونی خاوران انتهای شهرک مسعودیه تلفن ۳۷۰۲۰۸

۰۷۰ اجاره محل کار

«بلوار کشاورز»
(فوق العاده لوکس)
«۴ خوابه»
۲۶۰ متر با کلیه امکانات تلفن ۲۲۶۵۴۱

قابل توجه «شرکتها»
یک اطاق از مکان شرکتی جهت کار، مبله واگذار می شود تلفن ۸۳۶۷۷۸

۷۰ اجاره آپارتمان

سهروردی شمالی آپادانا یکخوابه بیواسطه ۸۶۲۸۹۶

بیواسطه الوند
دو خوابه پارکینگ انبار، آسانسور، چیلر فوری اجاره ۲۳۷۶۹۶

آفریقا
۳ خوابه بسیار لوکس، کف پارکت، آشپزخانه چوبی، شومینه، تلفن مستقل، پارکینگ، انباری، تخلیه جهت اجاره
۶۲۵۲۰۱ مهرجو

ونک شیراز شمالی
۳ خوابه رهن و اجاره بدون واسطه تلفن ۶۸۹۱۱۱

آپارتمان ۱ خوابه اجاره ای خیابان سپاه عصرها تلفن ۷۶۲۹۰۰

تهرانپارس
زیر همکف دو خوابه برای زوج کارمند تلفن ۷۷۷۵۰۵

۱۰ مورد اجاره مسکونی و محل کار
بهشتی ۲ و ۳ خوابه مناسب
شهرک قدس ۳ و ۴ خوابه شیک
نفت و آفریقا ۲ و ۳ خوابه نوساز
شریعتی_پاسداران ۳ خوابه دیدنی
موارد بالا همگی دارای تلفن پارکینگ انباری می باشد تماس تا ۱۱ شب به مدت یکهفته
طوفان
۸۵۹۹۹۰_۸۵۹۰۳۴

محل کار
موقعیت ۱۰۰٪ تجاری
فاطمی
چهارخوابه_فنکوئل_گاز_دو خط تلفن_مبله دفتری آماده اجاره تماس تا ۱۱ شب ۶۵۸۰۳۴ پویا

میرداماد نفت
آپارتمان ۲ و ۳ خوابه ۱۲۰ و ۱۹۰ متر با کلیه امکانات رفاهی تلفن گاز پارکینگ انباری مسکن ۱ (رابینسون) ۲۶۶۰۰۴_۲۶۶۶۷۸ تا ۸/۵ شب_سطوت

رهن و اجاره
ویلائی در پاسداران ۴۰۰ متر بنا استخر حمام سونا با کلیه امکانات ۲۴۹۸۲۶

شمس آباد
سه خوابه با حیاط شیک تکواحدی تلفن مشترک تلفن ۲۳۰۲۶۹

سوئیت و زیرزمین رهن و اجاره تلفن ۷۹۸۷۳۶

گلچین سال جدید
ونک
۲ و ۳ خوابه ۱۰۰ و ۲۰۰ متر با تلفن پارکینگ انباری نماسنگ آشپزخانه چوبی کلیه امکانات رفاهی تخلیه مسکن ۱ (رابینسون) ۲۶۶۰۰۴_۲۶۶۶۷۸ تا ۸/۵ شب_صارمی

آفریقا
۳ و ۴ خوابه ۲۰۰ و ۲۴۰ متری نوساز تک واحدی نما آجر ۳ سانتی تلفن آشپزخانه چوبی گاز و رسرویس های خارجی پارکت شومینه و سایر امکانات رفاهی تخلیه مسکن ۱ (رابینسون) ۲۶۶۰۰۴_۲۶۶۶۷۸ تا ۸/۵ شب_شاملو

اکباتان_آپادانا
غرب تهران ۲ و ۳ خوابه ۹۸۵۱۳۶

ستارخان_صادقیه
۲ و ۳ خوابه ۹۸۵۱۳۶

اجاره موجود است تلفن ۶۶۱۸۸۷

شهرک اکباتان و آپادانا
۲ و ۳ و ۴ خوابه با تلفن و گاز ۹۲۹۱۶۱ ۹۳۳۷۹۷_۹۲۲۳۳۰

اجاره آپارتمان در اکباتان و شمال تهران ۲۹۷۵۰۵_۴۰۷۸۷۴۶

سه و چهار خوابه و یک سوئیت ۴۰ متری لوکس با کلیه امکانات رفاهی بدون واسطه در شهرک ژاندارمری تلفن ۹۷۲۱۶۱

رهن و اجاره
در ولی عصر
آپارتمانی با متراژ ۳۰۰ متر زیربنا با کف سنگ موکت ۴ خوابه دارای تلفن مستقل پارکینگ و انباری و کلیه امکانات رفاهی فورا رهن یا اجاره داده می شود
۶۸۶۳۶۳ مغربی

(اکباتان و آپادانا)
«۲ و ۳ خوابه»
با گاز روشن ۹۰۴۲۷۳

بهار ۷۰
با گلچینی از بهترینهای مسکن ۳۱۰
فرمانیه ۱۸۵ متر ۳ خوابه رهن و اجاره
نیاوران ۱۸۰ متر ۲ خوابه رهن و اجاره
دولت ۲۰۰ متر رهن کامل
۲۷۳۲۸۵_۲۷۶۱۱۰
نیک تاش

۷۳ اجاره اطاق

دو اطاق مستقل و سرویس کامل در طبقه سوم خانه ای بزوج و یا دانشجو داده میشود تلفن ۷۰۴۸۷۹

یک اطاق جهت یک نفر مجرد رهنی موجود است ۸۶۰۱۳۸۳

۲ اطاق مبله با هال و آبدارخانه و ۲ خط تلفن مشترک اجاره داده میشود ۸۶۵۷۳۳

اطاقی جهت محل کار اجاره داده میشود ۸۴۱۹۳۸

۷۴ اجاره مغازه

دفتر کار حوالی دانشگاه ۶۴۰۷۸۸۳

۷۶ اجاره کارگاه و انبار

سالن بمساحت ۲۰۰ متر مربع با برق سه فاز اجاره داده می شود تلفن
_ ۷۷۳۱۱۸
_ ۷۷۷۷۰۲
۷۷۶۲۵۷

۷۸ رهن

آپارتمان
با امکانات رهن و اجاره ۲۶۴۸۶۰

رهن کامل بیواسطه
میرداماد نفت ۲ خوابه ۱۰۰ متر با تمام امکانات رفاهی و لوکس ۶۳۳۳۶۲
(۱ یا ۲ خوابه)
اطاق مبله کامل از شرکتی در بهترین منطقه شمال شهر رهن و اجاره داده میشود
۲۲۴۳۰۷

تهرانپارس
(قنات کوثر)
آپارتمان دوخوابه با سرویس کامل موکت، فن کوئل برق اضطراری با تلفن ۴۷۳۱۸۲۶

بدون واسطه
آپارتمان دوخوابه ۱۱۰ متر با گاز فنکوئل، انباری، آسانسور، پارکینگ، موکت در کریم خان رهن کامل ۹۲۳۷۱۹_۹۳۱۹۳۷

آپارتمان دوخوابه رهنی ۲۶۰۳۰۴

(تهرانپارس)
«قنات کوثر»
آپارتمان دوخوابه با سرویس کامل موکت، فن کوئل برق اضطراری با تلفن ۴۷۳۱۸۲۶

رهن و اجاره
در صادقیه دانشجو پسر
یک اتاق از یک آپارتمان تکواحدی با کلیه امکانات و تلفن مشترک ۴۰۷۳۱۳۷

رهن کامل
شهرک ژاندارمری ۱۸۰ متر ۳ خوابه نوساز
دانش
۶۸۲۸۲۵_۴۸۸۲۲۴۴

رهن و اجاره موجود است ۴۹۹۵۷۳۱

محل کار یا سکونت
میرداماد با درب اختصاصی طبقه دوم با درب مستقل ۲۳۰ متر ۳ خوابه رهن کامل بیواسطه ۲۲۴۱۳۴

رهن کامل ظفر
۲۶۰ متر ۳ خوابه ۲ سرویس با کلیه تجهیزات
۶۸۰۱۳۶_۶۸۰۱۳۷
مشاورین مسکن شریفی_ونک

ولی عصر
رهن کامل
۲ خوابه با تلفن و با کلیه تجهیزات ۶۴۰۶۰۱۸

۳ خوابه در بنی هاشم رهن و اجاره ۶۵۶۴۸۳

رهن کامل
پاسداران ۲ خوابه با تلفن
اسدآبادی ۲ خوابه نوساز
شهید عراقی ۳ خوابه با تلفن
۶۲۱۸۶۴

بزرگراه صدر
۲ خوابه رهن و اجاره تلفن تماس ۴۳۷۷۸۷۲ ساعت ۲ بعدازظهر به بعد

رهن کامل
آپارتمان دو خوابه نارمک تلفن ۷۵۷۸۳۱

خیابان دکتر شریعتی
آیت الله صدر ۲ خوابه ۱۲۰ بنا نوساز دارای گاز شوفاژ پارکینگ انباری رهن کامل ۶۵۹۸۲۶ علیزاده

خیابان مطهری نوساز ۸۰ متر ۲ خوابه رهن کامل ۸۶۲۸۹۶ حتی جمعه ها

سوئیت ظفر مدرس
رهن کامل ۸۶۹۱۶۱

۲ خوابه ۹۰ متر نوساز بزرگراه رسالت رهن کامل تلفن ۸۳۶۸۰۰

آپارتمان دو خوابه با امکانات تخلیه تلفن رهن کامل ۶۴۰۳۷۷۲

میرداماد رهن
۱۴۰ متر نوساز شوفاژ گاز پارکینگ انباری ۴۵۷۳۶۸۳_۴۵۷۳۳۵۰

رهن و اجاره
۹۷۲۴۷۳ تماس ۲ بعدازظهر بعد

آپارتمانی ۱۰۰ متر ۲ خوابه بسیار تمیز در کوی نصر (گیشا_بلوچستان) به زن و شوهر رهن کامل تلفن ۴۵۷۷۷۲۱

میرداماد
۱۸۰ بنا ۳ خوابه تلفن مستقل با همه امکانات تخلیه آماده رهن_یادمسکن
۸۵۱۸۴۷_۸۵۸۱۵۵

رهن کامل
تلفن ۹۰۸۸۹۸

رهن کامل_تهران ویلا
یک خوابه نوساز ۹۸۵۳۷۵

حکمت
طبقه دوم_تک واحدی_۴ خوابه_۴۵۷۳۱۲۱

کارون یکخوابه رهن کامل تلفن ۹۵۷۲۵۹

رهن و اجاره ۶۰۴۴۴۴

خرازی با جواز با موقعیت عالی برای کارهای دیگر در حوالی سرپل تجریش ۲۷۵۱۹۲

آپارتمان ۲ خوابه رهن کامل بیواسطه ۶۸۴۰۱۱

خیابان دکتر قریب
۲ خوابه نوساز طبقه اول پارکینگ شوفاژ موکت ۹۲۳۵۹۸

آپارتمان دو خوابه رهن کامل میدان رسالت ۴۲۷۴۹۳۶

شهرک اکباتان و آپادانا
۲ و ۳ و ۴ خوابه با تلفن و گاز ۹۲۹۱۶۱_۹۳۳۷۹۷_۹۲۲۳۳۰

تهران پارس
رهن و اجاره ۲ خوابه ۴ تا ۱۰ شب ۷۸۰۳۳۳

آپارتمان یک خوابه طبقه اول در ایرانشهر رهن ۸۲۰۴۵۰

تهرانپارس رهنی ۹ تا ۱۱ و ۳ تا ۵ تلفن ۷۸۳۰۲۶

آپارتمان ۳ اتاق خوابه تمام لوکس در دکتر باهنر رهن کامل ۲۸۲۳۲۰ و ۶۲۷۷۱۹

۷۹ مورد نیاز اجاره آپارتمان

رسالت نارمک تهرانپارس اجاره نیازمندیم
تلفن ۷۸۹۸۲۳

واحد مسکونی و تجاری شما را اجاره میدهیم
۸۹۴۰۰۰_۸۹۷۶۲۲

قابل توجه مالکین محترم
به یک واحد آپارتمان اداری جهت دفتر مرکزی یک شرکت در محدوده پالیزی_آپادانا_مهناز_نوبخت_ابن یمین_نیلوفر به مساحت حداقل ۱۳۰ متر مربع نیازمندیم تلفن ۷۷۸۶۱۱_۳ الی ۶ بعدازظهر_صفوی_شادان

یکخوابه با سوئیت تلفندار جهت مهندس ۵۸۲۱۰۳

خانواده ۳ نفره
به آپارتمان یا ویلا شما در شمالشهر نیازمندیم ۶۸۱۸۰۹

دیپلمات
تعدادی آپارتمان مدرن یک تا ۴ خوابه مبله در شمال شهر برای سکونت دیپلمات و کمپانی خارجی مورد نیاز است
تلفن ۲۶۳۵۳۷

شهرک اکباتان و آپادانا
آپارتمان اجاره ای فوری نیازمندیم ۹۲۹۱۶۱_۹۲۲۳۳۰_۹۳۳۷۹۷

«اکباتان_آپادانا»
(۲ و ۳ خوابه)
نیازمندیم تلفن ۹۰۳۵۹۰

جهت زوج پزشک آپارتمان در شمال شهر نیازمندیم
۸۹۵۴۷۸_۸۹۶۴۶۷

زوج فرانسوی
احتیاج به ملک شما ۷۷۷۷۸۰

۸۰ مورد نیاز اجاره خانه

یک سفارت اروپایی احتیاج بیک ساختمان ۵ الی ۱۰ واحدی در منطقه

آفریقا میرداماد
نیازمند است ۲۴۰۸۵۰
وشبها ۴۳۷۶۰۴۰

۸۱ مورد نیاز اجاره ویلا

یک شرکت سوئیسی احتیاج بیک ویلای بزرگ و مشجر در منطقه

لواسانی (فرمانیه)
نیازمند است ۲۴۰۸۵۰
و شبها ۴۳۷۶۰۴۰

یک شرکت ژاپنی احتیاج به ۲ ویلا و ۲ آپارتمان مبله یا غیرمبله در منطقه

نفت
نیازمند است ۲۴۰۸۵۰
و شبها ۴۳۷۶۰۴۰

یک کمپانی آلمانی به ۲ دستگاه ویلای بزرگ مبله یا غیرمبله در شهرک

قدس (غرب)
نیازمند است ۲۴۰۸۵۰
و شبها ۴۳۷۶۰۴۰

اجاره ویلا
برای شرکت ژاپنی ویلا برای سکونت و محل برای دفتر نیاز فوری بدون واسطه داریم لطفا صبحها با تلفن ۶۴۰۱۲۸۳ مذاکره فرمایند

سریع
تعدادی ویلای مدرن مبله در شمال شهر برای سفیر دیپلمات و مدیر کمپانی خارجی با شرایط خوب فورا نیازمندیم
تلفن: ۲۶۳۵۳۷

۸۳ مورد نیاز اجاره مغازه

مغازه ای جهت اجاره نیازمندیم ۹۷۲۹۷۸

۸۵ مورد نیاز اجاره کارگاه و انبار

مورد نیاز اجاره بیک مکان ۳۰ متری مستقل جهت کارگاه تولیدی نیازمندیم تلفن ۳۸۵۲۰۲۲ ساعت تماس از ۱۰ صبح تا ۳ بعدازظهر

۸۷ آپارتمان خریداریم

رسالت نارمک تهرانپارس خانه و آپارتمان شما را خریداریم
تلفن ۷۸۹۸۲۳

سریع
آپارتمان ۱ تا ۴ خوابه در مناطق خوب شمال شهر فوری خریداریم
تلفن ۲۶۳۹۴۹

آپارتمان شما را در «شاهگلی» به قیمت مناسب خریداریم
۲۲۶۵۴۱ تماس تا ۹ شب

۸۸ خانه خریداریم

عادلانه ترین خریدار ملک شما در شمال شهر ۸۶۲۶۷۷

بهترین خریدار کلنگی در شمال تهران ۲۹۷۵۰۵_۴۰۷۸۷۴۶

کلنگی و آپارتمان در شمال شهر فورا خریداریم ۸۵۹۷۱۶
۸۴۱۹۲۱

۹۲ آژانس املاک

فرخ
نامی که میشناسید و به آن اعتماد دارید
۲۲۹۱۵۶ و ۲۲۹۱۵۹

مسکن خجسته
با سابقه ترین مشاور املاک شما
۷۵۸۷۱۵_۷۶۱۹۲۱

مالک عزیز
قبل از فروش آپارتمان و یا ویلا خود با ما مشورت کنید
۲۴۸۲۸۴

خرید فروش اجاره
مسکن ۱
(رابینسون سابق)
۲۲۲۱۱۱
۲۲۶۰۱۳

مسکن ایران سکنا
۶۸۹۶۸۹
۶۸۰۴۶۴

مسکن ارژنگ
کلنگی و ویلا آپارتمان
۲۲۳۵۲۶_۸۳۸۶۹۹

مسکن پاسداران
۲۳۵۶۶۵_۲۳۶۱۰۶
خیابان پاسداران روبروی مؤسسه علوم بانکی

اگر تصمیم بخرید و اجاره مسکن دارید حتماً با ما تماس بگیرید بنفع شما است
۸۲۹۶۳۹

مسکن
اسرافیلی
خرید فروش اجاره
۶۵۲۰۴۹_۶۵۴۲۲۷

ملت
۲۲۳۳۲۳
۲۲۱۳۰۷

پارس
خرید فروش اجاره
۸۵۷۵۸۵_۸۵۳۸۵۳

مسکن
پارک
مشاور شما در امور خرید فروش اجاره رهن
۶۸۸۸۸۳_۶۸۸۲۹۰

ایران مسکن
مجهز به کامپیوتر
رهن و اجاره با ودیعه
۸۶۲۴۸۴_۸۴۴۸۳۲

خرید فروش اجاره
املاک
۸۶۲۸۹۶

۸۵۰
نهایت
در خرید و فروش و اجاره
۸۵۰۸۵۰_۸۵۱۴۸۸

زهره
خرید فروش اجاره
۶۲۲۳۸۰

مسکن وزیری
تنها مؤسسه مجهز به کامپیوتر
۶۵۸۱۸۸
۶۵۰۸۵۲
۶۵۳۷۴۲

تهیه مسکن پدرام سرو
خرید فروش رهن اجاره
سعادت آباد سرو غربی پلاک ۷۹
۶۰۴۷۸۵

مسکن ۵
خرید، فروش، اجاره
۶۸۲۲۱۱ - ۶۸۵۵۸۸

املاک خسرو بهار
خرید فروش و اجاره کارگاههای تجاری
تلفن ۵۹۲۷۱۹

افق
مشاور شما در امور خرید، فروش، اجاره
ولیعصر بالاتر از جام جم کوی افق پلاک ۴۵
۲۹۷۲۲۱
۲۹۹۴۹۰

ا.ب.ا
حرکتی نوین در مشاوره املاک
۲۹۸۱۵۹_۲۹۹۲۹۲
آفریقانبش بزرگراه مدرس

ملک شما را در اسرع وقت اجاره میدهیم
خرید و فروش ۴۹۹۵۷۳۱

اگر تصمیم بفروش یا اجاره مسکن
دارید حتماً با ما تماس بگیرید بنفع شما است
۸۲۹۶۳۹

آپارتمان با وام بانکی
هر نوع موجود است
۹۴۵۹۶۶
۴۰۷۵۹۵۰

کلنگی نوساز
تهرانپارس نارمک افسریه مسکن استاد ۳۷۷۷۱۲

۱۰۰ ایزولاسیون

ایزولاسیون
با تجربه ۱۵ ساله
با تضمین
۸۴۴۵۶۸

رفع چکه بام با
ایزوگام
عایقکاری با پشم شیشه
شرکت بامداد نماینده رسمی پشم شیشه ایران
۶۸۵۱۷۱_۳

ایزوگام
با تضمین ده ساله
۸۴۳۲۹۴

ایزولاسیون
با مواد خارجی بدون کندن عایق قبلی با تضمین ۱۵ ساله
۷۳۳۹۸۴

ایزولاسیون
با مواد خارجی بدون کندن عایق قبلی با تضمین ۱۵ ساله
۷۶۱۰۴۶

سقف منزل شما با
ایزونام
هرگز چکه نخواهد کرد
۸۶۱۶۱۸

عایق سرا
با ضمانت دهساله و کیفیت برتر ۷۶۷۸۰۱

۱۰۱ ساختمان سازی

شرکت نماسنگ
فروش انواع سنگهای ساختمانی با نصب پیچ رولپلاک و کلیه کارهای ساختمانی تلفن ۷۷۳۷۷۱

اجرای کلیه کارهای ساختمانی بطور دستمزد و یا با مصالح ۶۰۳۸۱۵

آجر نما فروشی
طرح و اجراء
تلفن ۸۴۷۱۴۵

شرکت
تیرچه ساز
اجرای کلیه کارهای ساختمانی و کارخانجات از خاکبرداری تا پایان و فروش تیرچه و بلوک
۶۲۹۳۰۳

ارزرقابتی
تیرچه سفالی
اسکلت بتونی
سقف ایتال
۸۹۸۷۱۵

پوکه معدنی
فوری ارزان
۹۷۳۵۵۷

آسفالتکاری
سریع ارزان ۷۶۶۸۷۴

فوندوله تیغه
۶۹۰۵۸۹۲

۱۰۳ پوشش ساختمان

سقف کاذب
دیوار گچی
۸۹۱۱۱۳

اتاقك
پیش ساخته
مسکونی - انباری - نرده روی دیوار و سایبان ۷۹۷۶۷۶_ ۷۹۰۷۴۱

ایتال سقف
اسکلت بتونی فروش تیرچه و بلوک فوری
۷۵۴۱۹۸

اجرای سقف تیرچه و بلوک اسکلت بتون
۷۰۹۸۰۲

عمران سوله
ساخت و نصب سوله
در سراسر کشور
۹۷۴۸۴۴_۹۸۴۶۷۲

پارس گچ
فروش مستقیم
سقف کاذب
مقاوم سریع ارزان
۶۷۹۱۲۲
۶۷۰۱۲۳

اطاقهای
پیش ساخته
نرده حفاظ ۷۳۱۴۴۸

آردواز
تهیه نصب آراکلیان
۹۴۳۷۳۳_۴۰۷۲۱۰۱

اطاقهای ۱۰۰٪
پیش ساخته
نرده ۷۵۵۱۹۷

تیرچه
فروش تیرچه اسکلت بتون
۴۱۶۴۷۴۹

سقف کاذب
کنیتکس و رولکس در تمام نقاط ایران تلفن ۷۳۱۴۴۸

۱۰۴ نقشه کشی ساختمان

نظارت شهرداری
۸۳۵۴۳۵

برگ مهندس ناظر
اسکلت بتونی و فلزی و سقف با تیرچه و بلوک و فروش تیرچه ۹۴۶۹۵۱

حداقل قیمت، نقشه
مهندس ناظر ۷۹۳۸۷۳

تهیه نقشه - اخذ پروانه - نظارت، اجرا تلفن ۶۲۶۰۹۷

برگ مهندس ناظر
اخذ جواز و پایان کار ۲۲۱۶۴۱

گروه مهندسین ساروج
طرح نظارت و اجرای بنا
۷۵۲۰۹۹

۱۰۵ داربست

داربست فلزی شرق
رولپلاک تلفن ۷۳۸۰۴۲

داربست فلزی
علائی
۹۲۴۴۲۲

شرکت «بالاروبست»
داربست، رولپلاک، خرید و فروش
۲۷۷۹۹۳

شرکت مهشید بست
فروش و نصب داربست و پیچ رولپلاک سنگ ۲۳۳۹۷۲

داربست یزد
پیچ رولپلاک ارزان
۳۴۰۲۹۴_۷۵۲۷۰۲

داربست ابوتراب یزدی
نصب فوری ۳۳۹۳۵۴

داربست فلزی نیکو
نصب فوری
۷۵۶۷۵۰

داربست داود
رولپلاک ۷۸۱۳۷۷

داربست پیوند
پیچ رولپلاک سنگ نماشوئی
تلفن ۳۷۳۰۵۳

داربست فلزی طوس
خرید و فروش پیچ رولپلاک
سریع و ارزان ۷۰۱۵۰۰

داربست خورشیدی
۹۴۷۱۰۰

داربست فلزی شاهین
رولپلاک ۹۴۵۷۱۲

نصب سریع داربست
۹۴۵۸۲۲

داربست فلزی پارس
رولپلاک سنگ
نماشوئی ۷۲۸۸۵۱

داربست پیچ و سنگ
سیمانکاری فوری ۷۳۲۳۲۳

داربست صفا
نصب تمام نقاط ۵۵۶۱۸۹

تهران داربست
نصب فوری ۲۳۳۷۶۸

داربست فلزی ظفر
فوری ۲۲۹۵۳۷

داربست فلزی گلچین بست
نصب فوری
۷۶۱۵۶۴

۱۰۶ تزئینات ودکوراسیون

پارکت
از تولید به مصرف
نصب تعمیر ۶۶۶۷۰۸

کنیتکس رولکس
پارس نما ۸۵۴۲۳۳
نقاشی ساختمان
تعمیر لوردراپه
۳۵۴۷۵۲

کنیتکس رولکس
۵۲۶۶۱۰

نقاشی ساختمان
ارزانتر از همه جا
۳۴۹۲۷۶

کنیتکس رولکس
نقد اقساط
۴۶۱۷۴۲۷

کنیتکس
رولکس و پرلیتکس
شرکت رویال تکس
۸۶۶۴۴۶

پارتیش
نرده پله ۸۶۰۰۹۰۴

گچبری نقاشی
کفپوش ریختگی
۲۶۶۲۶۲

کنیتکس کفپوش
و نقاشی ساختمان
۹۷۸۲۷۸

لوردراپه
فروش، نصب و تعمیر
۹۷۸۲۷۸

اسپرتیکس ایران
نامی مطمئن در نماسازی کنیتکس و رولکس ۶۴۰۵۸۸۷

نقاشی ثلاث
کنیتکس - رولکس
سریع، مطمئن، با تضمین
نقد و اقساط
۶۴۰۸۹۰۹
۶۶۴۵۶۲

پارکت ۸۳۳۸۸۶
تعمیرات نصب و ساب و لاك نظافت کف سابی و نقاشی

کنیتکس
نقاشی و کفپوش
۹۷۳۵۵۷

کنیتکس رولکس
اجرای سریع و ارزان، فروش چسب و مواد کنیتکس
کریستال شرکت میلادنما
۷۳۹۳۳۰

شرکت خوشحالیران
اولین مبتکر رولکس در ایران
کنیتکس رولکس
تولید، طرح، اجرا
فروش انواع رنگ و مواد آماده اجرای سریع در سراسر کشور
دفتر ۸۳۴۵۶۴
(کارخانه ۷۷۹۱۴۰)
شعبات: کرج ۳۰۲۶۰ یزد ۲۴۷۰۷ مشهد ۵۰۴۷۲ بابلسر ۲۴۳۱۱ خرمشهر ۲۳۸۱۷

کنیتکس
رولکس
۹۶۲۶۳۴

کفپوش - لوردراپه
نقاشی موکت کاغذ پرسیانا
بنائی ۸۹۳۵۹۲

کنیتکس نرم
رولکس صاف ۳۶۴۰۴۳

کنیتکس
با مواد ژاپنی ۸۳۰۹۴۶

ارزانتر از همه جا
نقاشی ساختمان تلفن
۸۵۳۳۶۵

پارکت
نصب تعمیر با تضمین
۲۲۸۵۳۱_۲۶۴۶۰۶

کنیتکس رولکس
شرکت پارسیران
۸۹۱۹۰۷

نقاشی ساختمان
تلفن ۴۷۳۲۵۳۵

گچبری
پیش ساخته
نصب فروش ۷۳۱۴۴۸

۱۰۷ لوله بازکنی و تخلیه چاه

تشخیص لوله بازکنی
لوله کشی بنائی شبانه روزی
۶۳۷۲۷۵

تخلیه چاه
لوله بازکنی تشخیص
۳۴۰۸۱۶

تشخیص ترکیدگی با دستگاه لوله بازکنی، تخلیه چاه
۵۵۶۸۲۲

شبانه روزی تمام نقاط
لوله بازکنی
با دستگاه ژنراتور برقی

تشخیص
ترکیدگی لوله ترمیم بنائی تخلیه چاه لایروبی
۸۵۲۷۵۲
۸۴۴۱۴۱

ارزان
لوله بازکنی تشخیص ترکیدگی لوله حفر چاه فوری
۸۲۷۷۳۴

ارزانتر از همه جا
بازدید مجانی فوری
تخلیه چاه
تشخیص لوله بازکنی با ژنراتور
۷۹۲۲۲۲
۷۷۰۵۲۴

تشخیص
ترکیدگی لوله
لوله بازکنی بدون خرابی
تخلیه چاه
شبانه روزی
بدون تعطیل
۷۳۷۱۷۷

نشت یابی
لوله کشی لوله بازکنی با ژنراتور بنائی با مصالح
شبانه روزی
۲۶۳۸۲۷

اساعته
سراسر تهران
لوله بازکنی با ژنراتور تشخیص ترمیم بنائی تخلیه بدون تعطیل
۳۹۴۲۲۴

تخلیه چاه
لوله بازکنی تشخیص ترکیدگی با دستگاه شبانه روزی
۸۵۵۱۹۵
۷۵۰۸۲۰

تشخیص ترکیدگی
لوله بازکنی
تخلیه و حفر چاه
۷۶۶۱۱۱
۶۵۹۳۶۳

رفع گرفتگی و ترکیدگی لوله
تخلیه چاه شبانه روزی
۷۳۶۳۶۵
۷۷۱۳۴۴

تشخیص ترکیدگی
گرفتگی لوله
و تخلیه چاه
۳۴۹۲۷۶_۳۱۷۳۴۷

لوله بازکنی تشخیص شبانه روز
۲۶۶۱۵۲

رفع گرفتگی و ترکیدگی
در تمام نقاط - بدون تعطیل
فوری - ارزان
۵۵۱۹۷۵

لوله بازکنی
حفر چاه
عمیق و نیمه عمیق
کف کشی و لایروبی در کرج و شهریار ۸۶۱۵۲۶
۹۰۶۴۸۶

لوله بازکنی با فنر برقی ژنراتور
تشخیص ترکیدگی لوله بنایی
و ترمیم تخلیه و حفر هر نوع چاه لایروبی
شبانه روزی ۹۳۵۲۸۶
۹۲۰۵۲۰

تشخیص ترکیدگی
و رفع گرفتگی با
ترمیم و بنائی
۲۴۹۴۴۸

غرب تهران
لوله بازکنی تشخیص ترکیدگی
۹۴۶۸۶۸

تشخیص ترکیدگی لوله،
لوله بازکنی لوله کشی و بنائی
۲۲۷۰۹۰

ترکیدگی گرفتگی شبانه روز
۹۷۱۳۰۵

شبانه روز و تعطیلات
گرفتگی، ترکیدگی، ارزان
۲۳۱۳۴۳

تشخیص ترکیدگی لوله بازکنی
با دستگاه ترمیم شبانه روزی
۸۶۱۶۳۲

غرب تهران
لوله بازکنی تشخیص
حفر چاه شبانه روز
۹۲۷۷۲۸
۹۷۸۳۲۶

لوله بازکنی و نشت یابی.
تخلیه چاه شبانه روزی
۲۶۹۲۷۱_۲۶۹۲۵۷

حتی تعطیلات
نوروزی
لوله بازکنی تشخیص
ترکیدگی با دستگاه کامپیوتر
۷۶۹۵۷۱
۶۲۳۳۹۴

تخلیه چاه
تشخیص ترکیدگی و لوله بازکنی
۳۴۷۶۳۸

تخلیه چاه
تشخیص لوله بازکنی
۲۷۷۶۴۱

لوله بازکنی
با فنر برقی و ژنراتور
تشخیص
ترکیدگی لوله با کامپیوتر
شوفاژ
کولر تعمیر و سرویس
تخلیه چاه
لایروبی ترمیم و بنائی با مصالح شبانه روزی تمام نقاط
۲۲۵۳۵۴
۷۶۷۷۴۲
۸۵۵۳۷۵
۲۹۶۸۹۷

فوری شبانه روزی
لوله بازکنی تشخیص ترکیدگی
۸۴۲۶۱۷

لوله بازکنی تشخیص تخلیه
۲۶۸۳۳۷

ارزانتر از همه جا
بازدید مجانی فوری
تخلیه چاه
تشخیص لوله بازکنی با ژنراتور
۷۸۵۵۵۵

۱۱۱ معاملات تلفن وتلکس

در مشکلات تلفن با ما مشورت نمائید فروش و خرید تلفن
۷۹۹۹۰۶

خرید و فروش تلفن
۸۵۹۱۵۷

خرید فروش
تلفن در تمام نقاط تهران
۲۶۵۶۰۸

بورس تلفن بهروز
۳۴۲۵۵۸

۱۱۲ فروش تلفن

تلفن ۶۰
فوری فروشی ۶۰۱۳۱۱

تلفن ۷۳
فوری فروشی ۷۳۶۱۱۵

شماره تلفن «۹۴»
بی واسطه بفروش میرسد ۹۴۶۸۸۵

۱۱۳ خرید تلفن

تلفن «۴۴۰» بی واسطه
خریداریم ۸۳۸۲۵۴

۱۲۴ گمشده

کارت اتومبیل فیات بشماره شهربانی ۱۷۳۱۳ نوشهر شماره موتور ۴۳۹۲۵۰ شاسی ۶۵۳۹۹۴ مفقود گردیده از درجه اعتبار ساقط است

کارت موتور یاماها ۱۲۵ به شماره شهربانی ۱۹۷۴ تهران ۶۴ مفقود گردیده و از درجه اعتبار ساقط است یابنده با تلفن ۵۶۰۲۷۳۷ تماس بگیرد.

کارت اتومبیل پیکان جوانان مدل ۵۸ بشماره شهربانی ۳۲۷۳۷ تهران ۲۵ بشماره موتور ۷۰۳۱۹۳۹۹۵ مفقود گردیده از درجه اعتبار ساقط میباشد

دفترچه مالکیت و کارت اتومبیل پیکان شماره ۸۳۳۹۸ تهران ب مفقود از درجه اعتبار ساقط است

دفترچه مالکیت و کارت اتومبیل رنو شماره ۸۱۹۴۷ تهران ۲۶ مفقود از درجه اعتبار ساقط است

چك شماره ۰۲۱۷۲۷_ ۷۰/۱/۱۸ جاری ۶۱۷۹ بانك ملت شعبه میدان قزوین به مبلغ ۴۴۵۰۰۰ ریال مفقود گردیده از درجه اعتبار ساقط است

سند پیکان مدل ۵۲ بشماره ۱۹۷۴۶ تهران ص مفقود و از درجه اعتبار ساقط میباشد

سند و دفترچه سوخت کامیون بشماره شهربانی ۲۴۸۸۳ تهران ب سند کامیون بشماره شهربانی ۵۱۵۹۳ تهران ج و دفترچه سوخت کامیون بشماره شهربانی ۲۴۸۸۸ تبریز مفقود شده و از درجه اعتبار ساقط است و از یابنده تقاضامندیم با تلفن ۷۲۲۱۳۷ و ۷۲۹۶۳۸ تماس بگیرند

کارت موتور هوندا ۱۲۵ به شماره شهربانی ۷۸۷۷ تهران ۱۷۶ از درجه اعتبار ساقط است

دفترچه سوخت به شماره ۵۶۷۰۳۹ صادره از قزوین تریلی به شماره شهربانی ۲۴۶۲۷ تهران ب مفقود گردیده فاقد اعتبار است

چك شماره ۶۰۳۳۲۱ بانك ملت شعبه سرای آزادی جاری ۴۰۷۵/۷ بدون تاریخ در وجه شرکت سهامی صنعتی عام جهان مفقود گردیده و از درجه اعتبار ساقط می باشد.

پلاك ماشین پیکان شماره شهربانی ۳۳۷۱۸ تهران ق گمشده خواهشمند است در صورت مشاهده با شماره تلفن ۵۸۵۸۱۲ تماس بگیرید عباسیان

---

۷ فقره چك جاری شماره ۴_۱۹۶۸ بانك ملت شعبه انبار نفت بنام جلیل مولایی

۹۱۷۰۰۶	۱۳۷۰/۱/۳۰
۶۱۶۱۵۳	۱۳۷۰/۲/۳۰
۶۱۶۱۵۴	۱۳۷۰/۳/۳۰
۹۱۷۰۰۹	۱۳۷۰/۴/۳۰
۶۱۶۱۵۵	۱۳۷۰/۵/۳۰
۶۱۶۱۵۶	۱۳۷۰/۷/۳۰
۶۱۶۱۵۷	۱۳۷۰/۷/۳۰

در وجه حامل ۵ فقره و دو فقره به نام جواد نوری مفقود گردیده از درجه اعتبار ساقط است

چون محمد قناعت پیشه مالك پیکان شماره شهربانی ۹۴۹۲۶ تهران ۲۸ و شماره موتور ۰۱۴۱۶۴۰۷۸۳۹ بعلت فقدان اسناد فروش تقاضای رونوشت المثنی اسناد مذکور را نموده است و لذا چنانچه هرکس ادعائی در مورد خودرو مذکور دارد ظرف ده روز به دفتر حقوقی امور فروش شرکت ایران خودرو واقع در خیابان آزادی خیابان زنجان شمالی مراجعه نماید. بدیهی است پس از انقضای مهلت مزبور طبق ضوابط مقرره اقدام خواهد شد

دسته چك ۲۵ برگی جاری ۳۰۱۲ بانك ملت سجاد مفقود شده از شماره ۹۸۸۷۷۶ الی ۹۸۸۸۰۰ از درجه اعتبار ساقط است

دفترچه مالکیت وانت نیسان شماره شهربانی ۹۶۲۷۱ تهران الف مفقود گردیده از درجه اعتبار ساقط است

دسته چك بانك صادرات شعبه کوی گلستان ۳۱۵۷ جاری ۸۸۸ از شماره ۶۲۸۴۵۱ تا ۶۲۸۵۰۰ مفقود از درجه اعتبار ساقط است

گواهینامه رانندگی دو شخصی اینجانب نوروز رضوانی به شماره ۴۲۱۴۳۵ در تاریخ ۷۰/۱/۴ مفقود گردیده است از درجه اعتبار ساقط میباشد

دفترچه مالکیت وانت نیسان مدل ۵۴ بشماره شهربانی ۱۵۱۳۸ تهران ق مفقود گردیده از درجه اعتبار ساقط است

کارت دانشجوئی به شماره ۶۶۱۱۶۸۰۸ متعلق به علی مصطفی سراجی دانشجوی دانشگاه علم و صنعت ایران مفقود شده و اعتبار ندارد

دفترچه و کارت اتومبیل ب ام و بشماره شهربانی ۱۸۸۸۷ تهران ع مفقود گردیده و از درجه اعتبار ساقط است

دفترچه شورولت ایران بشماره ۳۳۶۱۵ تهران م مفقود اعتبار ندارد

دفترچه پیکان بشماره ۹۶۶۷۳ تهران ۲۲ مفقود اعتبار ندارد

دفترچه سواری بنز ۲۰۰ بشماره ۳۱۲۸۹ تهران ط مفقود اعتبار ندارد

دفترچه پیکان بشماره ۵۷۴۴۴ تهران س مفقود اعتبار ندارد

دفترچه وانت نیسان بشماره ۴۵۴۱۵ تهران ۲۹ مفقود اعتبار ندارد

دسته چك جاری ۶۵۴۲/۴ بانك ملت شعبه صداوسیما مفقود گردیده از درجه اعتبار ساقط است

۱۳۱ فروش ماشین آلات

یکدستگاه پلاستیك سازی تزریقی یکصد گرمی بفروش می رسد آدرس: مشیریه جنب کفش ملی پلاستیك سازی حمید یا تلفن ۵۳۹۴۱۶ آقای خدابنده تماس بگیرد

دایکاست ۷۰۰ تنی خارجی با قدرت تزریق ۱۲ کیلو آلومینیوم فروشی تلفن: ۹۷۱۶۶۴

طبق سردخانه استیل بستنی سفت کن با موتور آلمانی تکفاز و دو عدد دینام ال کو بفروش میرسد
۴۹۹۶۹۸۱

دیزل ژنراتور ایران
مولدهای برق در قدرتهای مختلف
۶۲۱۹۷۶

مولدهای برق
شرکت دیزل ژنراتور پاورلاین
تلفن ۶۲۴۰۳۵

سیلو، بونکر
مخازن، آهن آلات
ساخت، خرید و فروش و تعویض
۸۳۵۹۱۲_۸۳۴۴۸۴

۱۳۲ خرید ماشین آلات

دستگاه نقطه جوش خارجی خریداریم
تلفن ۶۵۹۸۶۷

خرید و فروش انواع الکتروموتور گیربکس تك فاز و ۳ فاز و دور متغیر
تلفن ۳۰۷۲۴۸

خرید همه نوع بلدوزر، لودر، گریدر در اسرع وقت
تلفن ۵۴۲۳۲۸

۱۳۵ آگهی های گوناگون

قابل توجه
تولیدکنندگان، ویزیتورهای مواد غذائی، آرایشی، بهداشتی و داروهای گیاهی
جهت ارائه محصولات خود با ما تماس بگیرید همه روزه از ۱/۵ الی ۳ بعدازظهر
۴۷۳۵۸۰۸

چهارچوب فلزی
زیر قیمت دولتی
۵۷۲۱۹۰_۵۴۴۵۹۷
۰۲۲۴۴،۳۷۴۳

تعداد ۶۰۰ عدد پمپ کولر آبی و ۱۰۰ عدد دینام کولر و ۷۰۰۰ عدد پیچ پمپ بفروش میرسد تلفن
۵۷۰۵۰۹

ضایعات ورق آهن
پروفیل، میلگرد، نبشی، تیرآهن و غیره خریداریم
۵۷۲۱۹۰_۰۲۲۴۴،۳۷۴۳_
۵۴۴۵۹۷

ساخت و نصب درب و پنجره آلومینیوم رنگی و ساده
۷۷۰۷۷۷

سمپاشی
تضمینی حتی تعطیلات
تلفن ۸۵۲۳۲۴

جهت توسعه تولید پرفروش قفل و لولا همکار میپذیریم
تلفن ۴۲۷۱۳۴۷

سمپاشی
پاکساز
دارای پروانه شماره ۹۲ کشاورزی
دفع سوسك و موش فوری
۸۴۳۲۱۵ و ۸۴۷۲۵۲

۱۴۰ صرافی

صرافی ملت
حواله، نقدی
۳۹۰۶۴۸_۳۹۷۸۶۲

قابل توجه
غرفه داران و واردکنندگان کالا به جزیره کیش
ما میتوانیم با امکاناتی که در اروپا و آسیای جنوب شرقی داریم کالای موردنیاز شما را با کیفیت و قیمت مناسب و باب بازار ایران تهیه نمائیم.
لطفاً با صندوق پستی ۸۱۷_۱۳۴۴۵ تهران یا فاکس تهران به شماره ۴۲۷۱۰۹۸، و یا فاکس لندن به شماره ۰۷۱_۷۲۳۵۷۷۳ تماس حاصل نمائید.
شما میتوانید به زبان فارسی نیز با ما مکاتبه کنید.

EMPLOY MENT
FOllowing personnel are needed;
1) Qualifiedexecutivesecretery with good knowledge of english, bussiness communication, typing, and telex.
2) qualified farsi typist, and telephoneoperator.
Pleasesendresumeto:
Tehran, p.o.BOX 15875-4491

آگهی استخدام
یك شرکت خدماتی فنی و مشاوره ای خصوصی جهت تکمیل کادر پرسنلی خود افراد واجد شرایط زیر را به همکاری دعوت مینماید:
۱_منشی مدیرعامل با تسلط کامل به زبان انگلیسی در سطح عالی و تایپ لاتین و فارسی و تلکس و فاکس و حداقل ۵ سال سابقه کار مفید.
۲_منشی اداری با آشنائی به تایپ فارسی و بایگانی
۳_مهندس برق یا الکترونیك با آشنائی کامل به زبان انگلیسی در حد عالی و حداقل ۳ سال سابقه کاری در کارخانجات صنعتی
از واجدین شرایط خواهشمند است جهت تکمیل پرسشنامه و تعیین وقت مصاحبه با در دست داشتن کلیه مدارك و سوابق کاری و یك قطعه عکس به آدرس بزرگراه افریقا بلوار ناهید شرقی پلاك یك مراجعه فرمایند.
تلفن ۲۲۳۷۱۴ و ۲۲۷۶۷۰

شیمیست
به یکنفر شیمیست جهت کار در شهرستان ابهر نیازمندیم ساعات تماس ۸ تا ۱۶ تلفن ۸۶۱۸۴۲ _۸۶۲۹۶۰

آگهی استخدام
کارخانه تولیدی خصوصی از بین ساکنان کرج و فردیس و اطراف. نیاز به حرفه های زیر دارد
۱_پرسکار ماهر
۲_جوشکار
۳_راننده لیفتراك
۴_مسئول انبار و آمار (قبول سوم راهنمائی)
۵_کارگر ساده
آدرس_ کیلومتر ۴ جاده ملارد ۳۰۰ متر پائین تر از انبار نفت ایستگاه لاله. دست راست کارخانه تولیدی رف سازان تلفن ۶۱۰۶۴

سرپرست کارگاه
شرکت ساختمانی جهت سرپرستی پروژه ساختمانی بتون آرمه در قزوین بیك مهندس راه و ساختمان تمام وقت با تجربه کافی نیازمند میباشد تماس از ساعت ۹ الی ۳ بعدازظهر با تلفن ۸۹۰۸۵۵

شرکت طلا کارآموزی پیمان
شماره ثبت ۷۴۹۰۴
طلا، جواهرسازی، ریخته گری، موم کاری، آبکاری، میناکاری، دکوراسیون مدت فرا گیرید. تهران صندوق پستی ۱۴۹۵/۳۶۱
تلفن: ۳۱۹۵۱۶

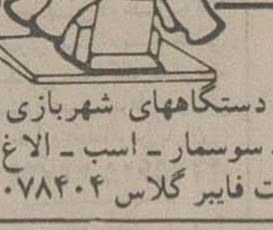
فایبر گلاس غرب
تولید کننده انواع دستگاههای شهربازی و تکان دهنده (فیل - سوسمار - اسب - الاغ و غیره) و کلیه قطعات فایبر گلاس ۴۰۷۸۴۰۴

رنگ حمیدی ۷۶۲۷۳۷
کلیه مواد نساجی جهت چاپ پارچه و برداشت موجود است

استخدام میشود
شرکت مواد غذائی احتیاج باشخاص زیر برای استخدام رادارد.
۱_آشپز با سابقه کار
۲_تخته کار ماهر
فروشنده سلف سرویس با سابقه کار
۴_کارگر ساده جهت نظافت
متقاضیان با شماره ۶۶۷۴۲۴ و ۶۴۰۸۹۶۰ تماس حاصل نمایند

اجاره محل کاریکساله
سازمانی دولتی برای محل کار نیاز به ساختمانی با ۲۵ الی ۴۰ اطاق در محدوده شمال تاخیابان شهید بهشتی جنوب تاخیابان انقلاب شرق تاخیابان شریعتی غرب تاخیابان کارگر دارد
(تلفنهای تماس
۴۰۱_۴۰۲_۴۰۳_۶۱۳۶۴۰۴)

ثبت شرکت
کارت بازرگانی - تغییرات و انحلال
۸۵۴۰۴۳

فروش فوری و استثنائی بیواسطه
درمانگاه درحال کار با ملك و کلیه تجهیزات پزشکی در فلکه سوم تهرانپارس در موقعیت عالی با امکان توسعه بنا برای سکونت بعلت داشتن مشغله و فعالیت در همین بخش کلا یا جزءاً با شرایط و موقعیت مناسب به پزشکان و افراد غیر پزشك پیشنهاد فروش و همکاری تقدیم میشود
تماس جهت تعیین وقت مذاکره ۹ الی ۵ بعدازظهر ۷۷۴۴۹۰ و تمام وقت ۴۷۳۸۳۲۷ و از شهرستانها ۸ تا ۱۰ شب ۶۹۰۸۲۵۰

آگهی استخدام
کارخانه اطاق سازی جهان کمپرس احتیاج به ۳ نفر جوشکار با تجربه و یکنفر استاد کار آهنگر با سابقه دارد
متقاضیان میتوانند جهت انجام مصاحبه به آدرس_ خیابان خاوران بعد از میدان افسریه_ ایستگاه مسعودیه کارخانه جهان کمپرس_ از ساعت ۱۳ تا ۱۵ مراجعه نمایند

استخدام منشی
۱_منشی باسابقه کار حداقل ۳ سال مسلط بزبان انگلیسی وارد بامور تلکس و فاکس و کامپیوتر یك نفر
۲_منشی باسابقه کار حداقل ۲ سال آشنا به انگلیسی مسلط بتایپ فارسی و لاتین یك نفر
محل کار حوالی خیابان انقلاب و فلسطین_ واجدین شرایط با تلفن ۶۴۰۳۲۹۷ تماس حاصل نمایند

استخدام
افراد زیر جهت کار تمام وقت با حقوق و مزایای مکفی دعوت بهمکاری می شود
۱_برنامه نویس کامپیوتر (لیسانس سخت افزار یا نرم افزار).
۲_فروشنده کامپیوتر به مؤسسات پزشکی (لیسانس علوم آزمایشگاهی)
تهران خیابان وصال شیرازی بین طالقانی و بزرگمهر ساختمان ۵۴ طبقه دوم پلاك ۵
تلفن ۳۸۵۱۶۷۶ شرکت رشد دانش

براتوبان_ گلدشت کرج
دو قطعه باغچه حدود ۵۰۰۰ متر با دو رشته آب از شهرك حدود ۱۰۰ متر ساختمان برق ۳ فاز استخر دیوار آجری با دو جلد سند رسمی جداگانه بفروش میرسد شبها تلفن ۴۰۷۲۹۹۲

استخدام دکتر داروساز
لابراتوار آرایشی و بهداشتی واقع در شهرساری احتیاج به یك دکتر داروساز با تجربه دارد داوطلبان با درج مشخصات کامل و سابقه کار با صندوق پستی ۸۵۶ ساری تماس حاصل فرمایند.
شرکت تولیدی پاك پاك

دعوت به همکاری
مهندسین مشاور تاژکان جهت نظارت مقیم در بوشهر از مهندسین و تکنیسین های ساختمان دعوت به همکاری می نماید. از داوطلبین درخواست می شود در اسرع وقت با تلفن ۶۸۷۱۷۷ تماس حاصل فرمایند

آگهی استخدام
این شرکت جهت کارگاه ها و دفتر مرکزی خود احتیاج به تعدادی مهندس تاسیسات، برق و ساختمان با تجربه حداقل ۶ سال کار اجرائی دارد.
متقاضیان میتوانند جهت تکمیل پرسشنامه و مصاحبه از تاریخ انتشار این آگهی حداکثر ظرف مدت ۴ روز (به استثناء ۵شنبه و جمعه) به آدرس تهران خیابان دکتر بهشتی خیابان شهید صابونچی (مهناز سابق) پلاك ۹۵ مراجعه فرمایند.
(تلفن ۸۶۴۲۳۰ و ۸۶۳۱۷۳)
شرکت سهامی تاسیسات ساختمان (تسیس)

بقیه در صفحه ۱۹

اطلاعیه سازمان سنجش آموزش کشور وزارت فرهنگ و آموزش عالی درباره اسامی پذیرفته شدگان ۱۶ رشته تحصیلی دوره‌های کارشناسی ارشد ناپیوسته آزمون کارشناس ارشد ناپیوسته داخل و اعزام به خارج از کشور در سال تحصیلی ۷۰-۱۳۶۹

ویژه نامه پذیرفته شدگان ۱۶ رشته تحصیلی دوره‌های کارشناسی ارشد ناپیوسته آزمون کارشناس ارشد ناپیوسته داخل و اعزام به خارج از کشور

سه شنبه

۷۰/۱/۲۰

۲ صفحه

۲۰ ریال

چاپ از: شرکت ایرانچاپ مؤسسه اطلاعات

پیرو انتشار فهرست اسامی تعداد ۱۰۶۶ نفر پذیرفته شدگان نهائی ۴۱ رشته امتحانی در ویژه نامه روز چهارشنبه ۱۳۶۹/۱۲/۱ و متعاقب آن انتشار فهرست اسامی ۱۶۰۳ نفر پذیرفته شدگان نهائی ۵۸ رشته امتحانی کارشناسی ارشد ناپیوسته سال تحصیلی ۷۰-۱۳۶۹ در ویژه نامه روز دوشنبه ۶۹/۱۲/۱۳ و ضمن عرض تبریك به خواهران و برادرانیکه در آزمون کارشناسی ارشد ناپیوسته داخل و اعزام بخارج از کشور در سال تحصیلی ۷۰-۱۳۶۹ پذیرفته شده اند، بدینوسیله لیست تعداد ۶۶۹ نفر قبولشدگان ۱۶ رشته دیگر از رشته های تحصیلی کارشناسی ارشد ناپیوسته داخل و اعزام به خارج از کشور آزمون مذکور بشرح بند ۵ این اطلاعیه بشرح ذیل اعلام می گردد.

وزارت فرهنگ و آموزش عالی با امید به اینکه پذیرفته شدگان این آزمون در اشاعه فرهنگ غنی و انسان ساز مکتب اسلام و بارور نمودن انقلاب اسلامی تداوم بخش دست آوردهای انقلاب اسلامی در دانشگاهها و موسسات آموزش عالی باشند، بدینوسیله از کلیه پذیرفته شدگانی که اسامی آنها ذیلا اعلام شده است دعوت می‌نماید که در یکی از روزهای چهارشنبه ۱۳۷۰/۱/۲۱ یا روز شنبه ۱۳۷۰/۱/۲۴ با توجه به ضوابط و شرایط اعلام شده در ذیل جهت ثبت نام به دانشگاهها و موسسات آموزش عالی ذیربط مراجعه نمایندثبت نام از پذیرفته شدگان رشته های مختلف تحصیلی در صورتیکه دانشگاهها و موسسات آموزش عالی ذیربط در مدت تعیین شده برنامه زمانی خاصی را اعلام نمایند مطابق برنامه زمانی اعلام شده توسط موسسه آموزشی ذیربط خواهد بود.

ضمنا پذیرفته شدگان خارج از کشور لازم است براساس برنامه زمانی که متعاقبا توسط معاونت دانشجوئی وزارت فرهنگ و آموزش عالی منتشر می گردد جهت اقدامات لازم به حوزه معاونت محترم مذکور مراجعه نمایند.

۱ - در گزینش هریك از رشته ها برای متقاضیان حدنصاب نمره لازم تعیین شده توسط کمیته های تخصصی ذیربط ملاك عمل قرار گرفته است، ضمنا با توجه به قانون مربوط به سهمیه رزمندگان، ۴۰ درصد ظرفیت هر رشته با رعایت آئین نامه اجرائی قانون مذکور به این سهمیه تخصیص داده شده و گزینش انجام گرفته است.

۲ - فهرست اسامی پذیرفته شدگان مرحله اول ۳ کد رشته امتحانی باقیمانده از رشته های دوره های کارشناسی ارشد ناپیوسته سال تحصیلی ۷۰-۱۳۶۹ متعاقبا اعلام خواهد شد.

۳ - فهرست اسامی پذیرفته شدگان دوره های کارشناسی ارشد ناپیوسته منحصرا اعزام بخارج از کشور و دکترای تخصصی خارج از کشور نیز متعاقبا اعلام خواهد شد که مراتب از طریق روزنامه های کثیرالانتشار به اطلاع داوطلبان ذینفع خواهد رسید.

۴ - برای کلیه پذیرفته شدگان مرحله اول کارنامه حاوی اطلاعات لازم، رتبه داوطلب و آخرین داوطلب پذیرفته شده در هریك از کد رشته های انتخابی و در سهمیه مربوط متعاقبا ارسال خواهد شد تا داوطلبان از وضعیت علمی خود در رشته های انتخابی آگاه شوند. داوطلبانیکه بعد از دریافت کارنامه سئوالاتی نسبت به اطلاعات و موارد مندرج در کارنامه خود دارند در صورت تمایل می توانند حداکثر ۲۰ روز پس از تاریخ مندرج در بالای کارنامه مراتب را کتبا بهمراه فتوکپی کارنامه با پست سفارشی به آدرس تهران - صندوق پستی ۴۳۷۸ - ۱۵۸۷۵ - سازمان سنجش آموزش کشور ارسال تا مورد رسیدگی قرار گیرد و پاسخ لازم ارسال گردد. بدیهی است به مکاتبات داوطلبانی که خارج از مهلت مقرر تقاضای خود را ارسال نمایند هیچگونه ترتیب اثری داده نخواهد شد.

تبصره ۱ - منحصرا برای آندسته از پذیرفته شدگانی که از نظر علمی قبول ولی از نظر صلاحیتهای عمومی در اولویت قرار نگرفته اند کارنامه ارسال نمی گردد و با ایندسته از داوطلبان توسط هیات مرکزی گزینش دانشجو مکاتبه خواهد شد.

تبصره ۲ - برای کلیه داوطلبانیکه در مرحله اول پذیرفته نشده اند نیز کارنامه ارسال خواهد شد و چنانچه بعد از دریافت کارنامه نسبت به اطلاعات و موارد مندرج در کارنامه خود سئوالاتی دارند می‌توانند مطابق بند ۴ فوق عمل نمایند.

۵ - زبان و ادبیات فارسی، جغرافیای طبیعی، جغرافیای انسانی، مجموعه علوم اقتصادی، مجموعه علوم اجتماعی، کتابداری و اطلاع رسانی، مجموعه مدیریت و حسابداری، مجموعه زمین شناسی، مهندسی شیمی - مخازن هیدروکربوری، مهندسی معدن - استخراج معدن، مهندسی معدن - اکتشاف معدن، باغبانی، ترویج و آموزش کشاورزی، صنایع فرآورده های کشاورزی، حشره شناسی کشاورزی، بیماری شناسی گیاهی.

مدارك لازم جهت ثبت نام

۱ - اصل مدرك کارشناسی (لیسانس) مورد تائید وزارت فرهنگ و آموزش عالی و یا وزارت بهداشت، درمان و آموزش پزشکی که معدل دوره لیسانس قید شده باشد بر حسب مورد و یکبرگ فتوکپی آن.

تبصره ۱ - پذیرفته شدگانیکه به دلائلی نمی‌توانند اصل مدرك کارشناسی (لیسانس) را ارائه نمایند لازم است فرم ذیل این اطلاعیه را (یا نامه‌ای با این محتوی) توسط دانشگاه مربوط تکمیل و پس از تائید آن توسط ادارات آموزشی ذیربط به دانشگاه محل قبولی ارائه نمایند.

تبصره ۲ - از پذیرفته شدگانیکه در مقاطع تحصیلی مربوط (مقطعی که داوطلب در فرم تقاضانامه ثبت نام درج نموده) حداکثر لغایت ۶۹/۱۱/۳۰ فارغ التحصیل نشده باشند، ثبت نام بعمل نخواهد آمد و ضمن کان لم یکن تلقی شدن قبولی آنان، طبق مقررات با آنان رفتار خواهد شد.

۲ - اصل شناسنامه و دو برگ فتوکپی از تمام صفحات آن.

۳ - ۶ قطعه عکس تمام رخ ۴×۳ تهیه شده در سال جاری.

تبصره - ۱۲ قطعه عکس تمام رخ ۴×۳ تهیه شده در سالجاری منحصرا برای برادرانیکه با توجه به ضوابط پس از ثبت نام در موسسه آموزش عالی برآنان معافیت تحصیلی صادر می گردد.

۴ - مدرکی که وضعیت نظام وظیفه آنها را (با توجه به بند ۳-۲ مقررات وظیفه عمومی مندرج در صفحه ۵ دفترچه راهنمای شماره ۱ آزمون کارشناسی ارشد ناپیوسته داخل و اعزام بخارج از کشور در سال تحصیلی ۷۰-۶۹) مشخص کند (جهت برادران).

۵ - حکم مرخصی سالانه یا موافقت کتبی و بدون قید و شرط سازمان متبوع برای کارمندان دولت.

۶ - تذکرات مهم

الف - معدل لیسانس پذیرفته شده بایستی با معدلی که قبلا به سازمان اعلام نموده یکسان باشد.

ب - پذیرفته شدگانی که در ۶۹/۱۱/۳۰ فارغ التحصیل شده اند، لازم است معدل لیسانس و یا معدل کل واحدهای گذرانده آنان براساس ۰ تا ۲۰ توسط موسسه آموزش عالی محل فارغ التحصیلی در فرم ذیل درج گردد.

ضمنا اضافه می نماید که واحد اطلاعات و پاسخگوئی به سئوالات در رابطه با اعلان نتایج، از این تاریخ لغایت روز شنبه ۷۰/۱/۲۴ همه روزه از ساعت ۷/۳۰ صبح الی ۱۲ و از ساعت ۱۳ الی ۱۷ آماده پاسخگوئی به سئوالات می باشد، لذا داوطلبان گرامی می توانند بمنظور پاسخگوئی به سئوالات خود فقط با شماره تلفن ۸۹۰۰۰۹ تماس حاصل و از مراجعه حضوری در این رابطه جدا خودداری فرمایند.

روابط عمومی سازمان سنجش اموزش کشور

بسمه تعالی

تاریخ :

از دانشگاه ______ مؤسسه آموزشی

به دانشگاه ______ مؤسسه آموزشی

بدینوسیله باطلاع می‌رسد برادر / خواهر ______ در تاریخ ______ دررشته ______ در مقطع ______ از این مؤسسه آموزش‌عالی فارغ‌التحصیل شده است و معدل کل لیسانس نامبرده برمبنای ۰ تا ۲۰ [صحیح | اعشار] می‌باشد.

لازم به ذکر است این فرم فقط جهت اطلاع آن دانشگاه صادر گردیده است و فاقد هرگونه ارزش دیگری می‌باشد.

محل امضاء ومهرمسئول امور آموزشی مؤسسه آموزش عالی

تذکر مهم : دانشگاهها ومؤسسات آموزش‌عالی محل فارغ التحصیلی آندسته از پذیرفته شدگانیکه در ۶۹/۱۱/۳۰ فارغ التحصیل شده اند ، لازم است معدل لیسانس و یا معدل کل واحدهای گذرانده شده توسط دانشجو محاسبه وبجای معدل کل لیسانس برمبنای ۰ تا ۲۰ در این فرم درج نمایند.

---

۱ - فهرست اسامی پذیرفته شدگان کد امتحانی ۱۱۰۱ زبان و ادبیات فارسی

محل قبولی	نام خانوادگی و نام	شناسنامه
۱۴	ابوالقاسمی سیده مریم	۴۲
۱۶	افتخاری محمدمهدی	۵۵
۱۴	ایمانی فراهانی عباس	۶
۱۶	بابایی باشریك محسنی	۳۱۷۳
۱۷	بردبار عبدالرضا	۱۱۴
۱۴	جباری هرسینی محمدرضا	۴۴
۱۴	حجازی زاده سیدعلیرضا	۲۰۲۶۷
۱۲	حسام حمید	۱۷۶
۱۶	حسن ابادی محمود	۵۸۸
۱۳	حسنی زاده جواد به محمدحسین	۲۸۵
۱۲	خان محمدی محمدحسین	۹۱۸۶

محل قبولی	نام خانوادگی و نام	شناسنامه
۱۲	خواجه ایم احمد	۷۴۷۷
۲۱	داوری رضا	۱۷
۱۸	ذبیح حسین	۶
۱۵	رازقی ثریا	۹۲۵
۱۴	رحیمی داشلی برون یعقوب	۱۶۴
۱۷	رضایی عبداله	۵
۱۵	رضایی نورابادی علی عباس	۲۷۹۳
۱۴	روحانی رضا	۱۰۸
۲۱	زارع بناد کوکی احمد	۱۵
۱۶	زارعی احمد	۵
۱۵	زارعی علی	۱۱۶۲
۱۴	زمردی حمیرا	۶۹۵
۱۶	زندی حاتم	۵۳۱
۱۵	ساکن نویری محمدرسول	۱۴
۱۸	سلطانی کوه بنانی حسن	۱۳۴۰
۱۴	سلیمانی کهنوج قهرمان	۲۷۷
۱۳	شادروی منش محمد	۵۸۱
۱۵	شایگان مریم	۷۹۹
۱۸	شریفیان مهدی	۳۲۴
۱۲	شیخ احمدی سیداسعد	۴۰۶

محل قبولی	نام خانوادگی و نام	شناسنامه
۱۲	صالحی فیروززهرا	۱۳۱۰
۱۲	صفری حاجت اقائی جهانگیر	۱۹۰
۱۳	صمدیانی غلامرضا	۱۵۹
۱۴	صهبافروغ	۲۲۲
۲۱	طاهرزاده قهفرخی عصمت	۲۰۴
۱۷	طغیانی محمدعلی	۴۶
۱۷	غفوری علی اصغر	۲۹
۱۳	فاضلی سکینه	۷۱
۱۷	فخراحمدامنه	۵۳۳
۱۹	فلاح نژاد نقی	۲۰
۱۲	فیاض مهدی	۳۴۵۷
۱۸	قایدطاهری سبزعلی	۳۴۹۵
۱۲	قلی زاده حیدر	۷۹۴۸۸
۲۲	کاظمی بیدهندی محمود	۱۳
۱۶	کرمانی عباس	۲۳۴۱
۱۲	کوپافاطمه	۷۰۳
۲۲	گلابگیر محمدرضا	۸۷۳
۱۸	محقق محمدصادق	۶۶۹

محل قبولی	نام خانوادگی و نام	شناسنامه
۱۴	محمدی بدرنرگس	۲۱۳۳
۲۲	محمودجانلوحسینعلی	۵۸۴۲
۱۵	مسجدی حسین	۶۹۰
۱۵	موحدی محمدرضا	۴۰۳
۱۵	موسایی باغستانی معصومه	۶۷۷
۱۴	میرشمسی مریم	۲۰۴۱
۲۱	ناطقی جهرمی ابراهیم	۴۴
۱۷	نجاری غلامرضا	۲۹
۱۱	نجف زاده بارفروش محمدباقر	۹۲۲
۱۱	نجفی پورمحبوبه	۱۰۷
۱۲	نصراصفهانی زهرا	۱۵
۱۴	نوروزی اسداله	۱۵۹۹
۱۷	واثق عباسی عبداله	۷۱۵
۱۱	یارویسی منصور	۵
۱۶	یزدانی احمدابادی غلامحسین	۱۷
۱۴	یوسفی کوپانی محمدرضا	۲۳۷۰

۲ - فهرست اسامی پذیرفته شدگان کد امتحانی ۱۱۰۲ جغرافیای طبیعی

محل قبولی	نام خانوادگی و نام	شناسنامه
۱۵	اسعدی روناک	۱۸۹
۱۵	افروزیان بهابادی احمد	۴۷۶
۱۴	امیراحمدی ابوالقاسم	۵۶۸
۱۴	بلالی پورفضل اله	۸۷
۱۴	ترابی علی	۳۲۱
۱۲	جنتی سراب ابوالفضل	۸۳۸
۱۵	جوکارسرهنگی عیسی	۵
۱۴	چوبینه مهدی	۹۹
۱۳	حسینی سیدعلی اصغر	۷۰
۱۳	حلبیان امیرحسین	۱۳۶۵
۱۲	زمانی پزوه احمدرضا	۷
۱۲	سعیدی علی	۱۵
۱۴	سلیمیان ریزی حسین	۱۷۲
۱۱	سیف عبداله	۴۵۹
۱۳	شعبانی رحمت اله	۲۴۱
۱۵	شکوهی اقابیگلو امیرعلی	۱
۱۲	صدقی محمدرضا	۳۰۱
۱۴	طالبی شورکی محمدصادق	۳۸۳۷
۱۴	فلاح نژاد اسد	۶۶
۱۴	کرم عبدالامیر	۷۷۱
۱۵	کریمی سعید	۸۵۹
۱۱	کمانه سیدعبدالعلی	۳۰۰
۱۵	کیکاوسی بهبهانی قنبرعلی	۶۶۹
۱۵	مسعودی محمدرضا	۲۴۵
۱۴	مقصودی مهران	۲۴۵
۱۴	موظف رستمی محمدعلی	۴۹
۱۱	میرحاج محمدابادی سیدمحمدعلی	۳۸
۱۵	نصیری بهروز	۲۰۷
۱۱	نوروزی طالخونچه بهرام	۶۴

۳ - فهرست اسامی پذیرفته شدگان کد امتحانی ۱۱۰۳ جغرافیای انسانی

محل قبولی	نام خانوادگی و نام	شناسنامه
۱۵	ابراهیم زاده عیسی	۴۸۰
۱۳	ابراهیم فراحد	۱۷۰۳
۱۴	اجورلو محمدجعفر	۴۶۱۸
۱۲	احمدی مجید	۱۵۰۶
۱۱	اسلامی راد قربان	۸۵۲
۱۱	افتخاریان مهابادی داود	۶
۱۴	افشاری پورفتانه	۲۳
۱۵	افضلی مرجان	۴۲۰۱
۱۴	امیراسب چینی کورش	۵
۱۳	بلوریان فرشید	۶۶۵
۱۱	جازك حسین	۵۴۰
۱۲	جاودان نوقابی مجتبی	۴۵۸
۱۱	جلالی فریبا	۱۳۹۸۵
۱۳	حاجی عباسی ناهید	۳۱۰۳
۱۴	حربانه محمدحسین	۷۱۵۸
۱۴	حسن نژاد یوسف	۳۱۶
۱۳	خوبفکر برابادی حبیب اله	۱
۱۵	زارعی فسخودی علی اکبر	۳۵
۱۴	سلیمیان عباس	۳۳۷
۱۴	سوری گیتی	۲۸۱
۱۱	شاملوخالقعلی	۷
۱۴	شفیعی ثابت ناصر	۲۷۹۶
۱۴	شهاب تالی محسن	۲۱۸۴
۱۴	شیرزاد پرویز	۵۳۰
۱۴	صدقی درویش علیرضا	۹۲
۱۳	ضیائی محمود	۴۶۱
۱۴	عاشری امامعلی	۲۵۱۳
۱۵	عباسی شهلا	۶۰۲
۱۵	عرفانی اگاه محمد	۴۰۵
۱۴	علیزاده کتایون	۱۵۳
۱۳	علی اکبری اسمعیل	۲۵۹۷
۱۵	فال سلیمان محمود	۱۲
۱۱	فصیحی حبیب اله	۲۲۴۷
۱۱	قاسمی زانیانی کیامرز	۸۳۲
۱۵	قبادی اوغاز غلامرضا	۴۵
۱۳	مالمیرپوران	۳۶۷
۱۲	محمدی حمیدرضا	۱۰۹
۱۳	محمدی مهدی	۱۷۱
۱۴	میرعلی کتولی جعفر	۱۷
۱۴	نسترن مهین	۴۸۰۴
۱۴	نظری عبدالحمید	۲۰۴
۱۳	نمکی سیدمحمد	۳
۱۱	هادی قهجاورستانی ناصر	۶۱۷
۱۵	هجرتی محمدحسن	۴۷

۴ - فهرست اسامی پذیرفته شدگان کد امتحانی ۱۱۰۵ علوم اقتصادی - توسعه اقتصادی و برنامه ریزی / برنامه ریز

محل قبولی	نام خانوادگی و نام	شناسنامه
۱۱	ابطحی فروشانی سیداحمد	۹۷
۱۲	احمدی علی محمد	۲۳۶۷
۱۳	ازادانی محمد	۱۴۵۰
۱۳	اسدی جعفری عبدالعلی	۳۵۲۲
۱۴	اسلامی سیف اله	۲۳۷۷۲
۱۹	اصغرزاده عبداله	۳۷۰
۱۹	امامقلی زاده سیارپرویز	۶۶۷
۱۳	امامی جزکریم	۷۰۶
۱۹	امیرانی علی	۲۹۴۲
۱۹	امیرمعینی مهران	۹۲۹
۱۴	امیرمکری سیاوش	۳۱۰
۱۵	امیریوسفی خالد	۵۳۶
۱۷	امینی علیرضا	۷۸۶۵
۱۶	باصری بیژن	۱۳
۱۲	بافنده ایمان دوست صادق	۲۱۹
۱۳	بیرقدار محسن	۱۳۷۶
۱۱	پناهی بلالمی فرامرز	۹۸۰
۱۳	پورعیسی چافجیری مجید	۵۰
۱۴	پیمان سیدحسین	۲۰۲
۲۰	تحریری جیرسربهمبری حسن	۷۶۵
۱۶	تحویلدارزاده شاهرخ	۵۲۲
۱۲	توان پورپاوه مصطفی	۳۰۱۳۲
۱۳	ثنایی طرقبه مجید	۴۰۴۶
۱۹	جلیلیان سیدمهدی	۲۳۰۴
۲۰	جلالی عزیزپورفرخ	۱۶۹
۱۹	جمالیان سیدجلال	۲۵۱۲
۱۱	چابکروغلامرضا	۲۳۸
۱۲	حری حمیدرضا	۴۴۱
۱۱	حسن شاهی مرتضی	۸۸
۱۹	حسنتاش سیدغلامحسین	۳۷۲
۱۶	حسین پورکاشانی سعید	۷۹۲
۱۲	حسینی رضا	۱۱۵
۱۵	حصارکی علی اکبر	۲۷
۱۵	حیدری شیخ طبقی پروین	۱۷۳۳
۱۵	خاکسارغلامرضا	۱۸
۱۹	خالقی شهلا	۷۵۰
۱۶	خراسانی محمود	۳۷۸
۱۱	خسروی بروجنی خسرو	۱۴۴
۱۲	خلیفه سلطانی رسول	۴۴۴
۱۵	خیرخواهان جعفر	۶۸۰۵۸
۱۵	دشتبان منیژه	۳۷۴
۱۵	دوانی عبداله	۱
۱۸	دهقانی سلطانعلی	۳۲۵
۱۶	دهمرده قلعه نونظر	۳
۱۱	رادفرسعید	۸۵
۱۷	رحمانی یداله	۴۰۹
۱۴	رحیمی حشمت	۴۰
۱۹	رحیمی عباس	۱۲۸۸
۱۲	رزمجومنوچهر	۱۱۳۸
۱۸	رضازاده مقدم محمد	۳۴۵۳
۱۱	روتیوندغیاثوندحسین	۲۱۶
۲۰	روشناس قاسم	۲۵۷
۱۷	زارع احمدابادی محمدتقی	۶۸۶
۱۲	زالپورغلامرضا	۳۵۲۱
۱۸	زحمت کش علی اکبر	۵۳۳
۱۴	سعیدی تهرانی زهره	۸۲۳
۱۲	سهراب محمدرضا	۶۱۴
۱۲	شاکری حسین ابادی عباس	۱۳
۱۹	شاهسون صالح	۹۹
۱۳	شاهمرادی فردمنوچهر	۶۲۳۷۳
۱۳	شکرپورعباس	۹۴۹۸
۱۷	شیخی حمیدرضا	۱۸۲۳
۱۸	صفاری پوراصفهانی مسعود	۸۹۱
۱۴	صمصامی نیاشهناز	۵۴۳
۱۸	صیامی نمینی سیما	۵۰۸
۱۹	طاهرزاده عنایت اله	۱۷۴
۱۸	طبسی سیدمصطفی	۲۵۲
۲۰	عباسی غلامرضا	۴۴۲
۱۳	عیسی زاده دهخوارقانی سعید	۱۵۹
۱۵	غلامپوراسداله	۴۴۰۵۸
۱۳	غلامی غلامحسین	۱
۱۹	فتح اله زاده اقدم رضا	۲۵۵۸
۱۳	فرامرزی کیومرث	۱۱۰۵
۱۵	فقیه نصیری مرجان	۱۴۳
۱۳	فهیمی عبدالرضا	۲۷۷۹
۱۲	فیض پورمحمدعلی	۱۵
۱۲	قبادی ارفعی فرهاد	۱۲۰۸
۱۳	قدرت رقیه	۲۰۱
۱۵	قدیمی نیاناصر	۲۹۴۳
۱۳	قضوهی علیرضا	۹۲۳
۱۹	کاملی علی رضا	۲۹۴۳۴
۱۵	کریمی عبدالرسول	۱۱۵
۱۲	کریمی علی عباس	۴۹
۱۶	کریمی موغاری زهرا	۱۶۰۵
۱۲	کشاورزحداد غلامرضا	۱۹۸۵
۱۲	کشتکارمریم	۶۶۱
۱۳	گودرزی اتوسا	۱۰۰۷
۱۵	لطفعلیخانی مجید	۷۸۹
۱۵	لاجوردی حسن	۴۶۳
۲۰	مجلدنوبری احد	۱۰۰۴
۱۶	محبوبی کیهان	۳۰۵۵۴
۱۳	محمدی تیمور	۷۸۶۰
۱۷	محمدی کیقباد	۲۰
۱۴	مرزوقی حسن	۸۳۱۵
۱۹	مزرعتی محمد	۲۲۹۵
۱۸	مزروعی رجبعلی	۳۶
۲۰	مظفری هرسینی محمد	۷۱
۲۰	مقیمی اسفندابادی حسن	۱۷۷۵
۱۴	ملك محمدی نوری رامین	۱۵۲۹
۱۵	موبدشاهی ارمیتا	۲۲۵۹
۱۲	موسائی سی سخت میثم	۲۵۲۶
۱۱	نجفی مجتبی	۷۰۷
۲۰	نجفی محمدحسین	۴۰۶
۱۶	نوریان فریدون	۵۵۳
۱۷	نهاوندی مجید	۱۰۰۶
۱۲	نهضتی سیدبهروز	۳۴۲
۱۱	نیکی مسعود	۶۴۳۶۵
۱۷	نیلی فرهاد	۹۰
۱۶	همائی ابیانه محمدرضا	۱۲۶۸
۱۳	هوسپیان ارمن	۸۱۳۹۵

۵ - فهرست اسامی پذیرفته شدگان کد امتحانی ۱۱۰۸ علوم اجتماعی - مردم شناسی / جمعیت شناسی / جامعه شناسی

محل قبولی	نام خانوادگی و نام	شناسنامه
۱۲	ابراهیم پورمیرمحسن	۴۷۶
۱۴	اسماعیلی رضا	۶
۱۲	افشارپورسیاوش	۳۱۵
۱۷	اکبری قمصری امیر	۱۱۶۲
۱۱	اکبری ورمزیار محمودرضا	۸
۱۱	امام جمعه فرهاد	۱۶۹۵۶
۱۴	ایمانی جاجرمی حسین	۲۵۰۰۴
۱۵	بالغی محمدعلی	۱۷۹۹
۱۵	بحیرائی امان اله	۱۱۹۹
۱۲	پورموسی صومعه سرانی مرتضی	۴۰۶
۱۷	حاجتی مهدی	۱۳۰
۱۳	حاجیانی ابراهیم	۱۵۱۰
۱۱	حسینی سوق نورمحمد	۱۶۵۵
۱۴	دهقانی قهنویه عباسعلی	۴
۱۴	ربانی خوراسگانی علی	۸۷۸۶
۱۲	رحیمی نژاد محمدکاظم	۵۲۰۴۳
۱۵	رضادوست کریم	۳۵۴
۱۵	رضائی عبدالعلی	۲۴۶
۱۳	سبکتکین ریزی قربانعلی	۳۲۰
۱۷	شریزاده ناجی	۲۱۰۸۹
۱۴	شفیع زاده احمد	۱۴۳۳
۱۳	صادقی خسرقی شهرزاد	۳۹۸۷۵
۱۳	صباغ پورازدریان علی اصغر	۱۴۱۱
۱۷	عباس زاده محمد	۵۰
۱۷	عظیمی هاشمی مژگان	۵
۱۵	علمی محمود	۵۶۳
۱۴	علیرضانژادگوهردانی سهیلا	۹۶
۱۳	علیوردی لوی سلمانی اکبر	۳۶۵۶
۱۳	غفاری نسب اسفندیار	۴۴۹
۱۷	خروهش تهرانی غلامرضا	۱۱۲۲
۱۳	قدرتی امانت حمیدرضا	۳۲۳۵
۱۲	گلشن صیاد	۱۵۲
۱۴	گیویان عبداله	۱۹۶۱۵
۱۶	ماجدی سیدمسعود	۱۱۲
۱۷	مجدی علی اکبر	۵
۱۵	محمدرضائی نوده علی اکبر	۵
۱۳	مختاری احمد	۱۲۱۴۰
۱۶	معدنی سعید	۶۲
۱۳	معمارثریا	۷۱۹
۱۱	مهدوی سیدقوام الدین	۳۲
۱۵	نبی زاده علمداری راحله	۷۳۲۰
۱۴	نجاتی حسینی سیدمحمود	۳۶۴
۱۵	نصراله زاده ماسوله محمدجواد	۲۱۱
۱۵	نقدی علی اصغر	۹۸
۱۶	هزارجریبی دستکی جعفر	۸۳۳
۱۴	هنورعلی جانی الهه	۷۴

۶ - فهرست اسامی پذیرفته شدگان کد امتحانی ۱۱۱۹ کتابداری و اطلاع رسانی

محل قبولی	نام خانوادگی و نام	شناسنامه
۱۱	اردولان رضا	۲۹۵۵۹
۱۱	اقامیری دهقی سیدمحمد	۹۰۳
۱۱	داورپناه محمدرضا	۹۶۶
۱۱	ریاحی نیانصرت	۳
۱۱	زال زاده ابراهیم	۳۱۷۰۱
۱۱	سبکتکین نادر	۸۰۷
۱۱	غلامی علیرضا	۳۳
۱۱	فرخ پورشهلا	۴۲۹
۱۱	فروزی سعید	۵۵۵
۱۱	قربانی علی حسین	۲۴
۱۱	کوهزادناصر	۸۵
۱۱	نوکاریزی محسن	۱۳۶

۷ - فهرست اسامی پذیرفته شدگان کد امتحانی ۱۱۳۴ مدیریت بازرگانی / دولتی / صنعتی / حسابداری

محل قبولی	نام خانوادگی و نام	شناسنامه
۱۸	ابراهیمی فرددهراب	۱۸۵۸
۲۰	ابراهیم خانی رمضان	۷۸۹۴۶
۲۰	ابن الرسول اصغر	۱۰۵
۲۷	ابوالحسنی حسین	۱۱۵۲
۳۱	احمدنوری صدیقه	۳۵۷۷
۱۹	احمدوندعلی محمد	۳۱۰
۲۳	اخوان علوی حسین	۱۲
۲۳	ادم خوشبخت افشین	۳۶۴۷
۱۷	ازمون بروجنی جاوید	۲۰۷۷
۳۰	اسدی مرتضی	۳۶۱
۱۷	اسماعیل پورایشگارضا	۸۰۶
۳۰	اسماعیلی شیرازی علی	۵۲۶
۱۲	اسماعیلی مهیاری مرتضی	۷۹۹
۳۰	اشرفی شهری سیدحسین	۵۲
۲۰	افتخاری عیسی	۱۶۳۰
۱۸	افشاری اسماعیل	۶۲۴
۱۲	اقاجانی کاسگری حسن علی	۸۰۱
۲۰	اقاداودجلفائی سیدرسول	۲۰۲
۱۱	اکبری زحمتی مجید	۴۱۴
۱۷	الوداری حسن	۱۰۳۹
۱۹	الهیان علوان	۳۹۶۴
۱۲	امیدی سعیده	۵۷۳
۳۱	امین رستمکلائی عباس	۸۷۷
۲۸	ایرج پورعلیرضا	۷۲
۱۸	ایزدپناه نوروز	۸۴۶
۱۸	بانشی عباداله	۱۲۰۱۹
۳۰	بحری شهریار	۹۸۹
۱۳	بزرگی ماکدانی حمیدرضا	۱۰۸۱
۲۸	بوستانی طاهری حسین	۱۹
۲۷	ترابی سیدمصطفی	۴۲۲۵
۱۸	جابری سیدسعید	۲۱۸
۳۰	جاویدکاسککی مهدی	۴۶۴
۱۷	جعفری سرشت داود	۳۱۴۵
۱۳	جلال زاده مقدم شهری افشین	۲۶۸۹
۲۸	جمالی احمد	۲
۳۱	جمشیدی اسماعیل	۹۹۷
۱۱	جمشیدی مجید	۴۱
۲۶	جوادپورچنگیز	۴۴۲
۱۸	جوادیان ابوالحسن	۱۰۷۵۳
۱۸	جوادی نیامنصور	۵۵۷
۱۷	جوانمردی محمدنبی	۸
۳۱	جهانبخشی قاسم	۱۳۷۶
۱۲	حاجی زاده اسحق	۳۴۰۰
۲۰	حاجی نجاری عباس	۵۲۷
۲۷	حامدی زادایرج	۱۲۱۰۷
۲۸	حجتی نجف ابادی مهدی	۷۲۶
۲۷	حدادمقدم احمد	۱۳
۱۸	حسنی خورشیدی ولی اله	۲۶
۱۹	حیدرزاده مقدم سیاوش	۱۵
۲۳	حیدری گرجی داود	۱۰۱
۳۱	خادم معبودی علیرضا	۴۱۹۶
۱۲	داوری دولت ابادی مجیدرضا	۱۴۴
۱۳	دباغ باریمشاه حمید	۲۷۸
۳۱	دشتبان محمدباقر	۹۸۱۵
۱۲	دموری داریوش	۲۶۱۳
۱۸	دیواندری رجبعلی	۳۳۲۳۷
۱۳	ربیعی موغاری علی	۱۴
۱۲	رجبی احمد	۱۴۷۴
۲۳	رحمانی زین العابدین	۱۴
۳۰	رحمانی حسین ابادی عبدالرحیم	۱۴
۲۰	رزقی رستمی علیرضا	۵۱۱۵
۳۰	رئیسی کیهان	۱۰۹
۱۳	رضامنصور	۹
۱۸	رعنایی کردشولی حبیب اله	۸۱۶
۱۸	رفیع پورهادی	۳۶۴
۱۸	رفیعی مجتبی	۳
۱۷	رفیعی محمدمهدی	۲۹۰۶
۱۹	رهنورداهی فرج اله	۲۷۵
۲۷	زارعی کرگ اباد بهروز	۵۱۷۵
۱۷	زمزم احمد	۴۶۹
۱۹	زیبائی نژاد محمدحسین	۹۱۳
۱۸	سالاران محمدمهدی	۶۲۴۰
۲۹	ستایش محمدحسین	۱۹۰۵۲
۱۹	سراجی علی	۳
۱۳	سعدی محمدرضا	۲۱۵
۲۷	سلجوقی خسرو	۳۹۲
۳۰	سلطانی محسن	۹۶۸
۲۸	شریعتی سوق محسن	۱۹۲۷
۱۷	شفیعی ابوالقاسم	۳۲۴۵
۱۲	صادقی شریف سیدجلال	۶
۱۱	صالحی مورکانی هوشنگ	۹۵۱
۲۰	صفرخانلوفریدون	۱۵۴۱
۳۰	ضیائی استرابادی سیدعلی	۳۳۸
۱۳	طاهری مسعود	۱۰۸۶
۲۳	طاهری لاری مسعود	۶۷
۱۹	طبرساغلامعلی	۴۵۴
۲۷	عابدی رحیم	۷۳۰
۲۰	عبادیانی داود	۱۸۸۴
۲۷	عباسیان رحیم	۲۰
۱۷	عبداله پوراحمد	۱۴۳
۳۱	عسکریان نامقی هاله	۱۵۰۹۷
۱۸	عطائی محمد	۶۰۲
۲۸	عفتی داریانی محمدعلی	۴۳۵
۱۳	علیاسیروس	۳۳۳۶
۱۳	عنایت نازنین	۱۰۸۸
۱۶	غلامی مهدی	۱۵۲۸
۱۲	فتح ابادی بزچلویی اسداله	۹۲۷
۱۲	فتحی وحید	۱۹۳
۳۰	فخاری حسین	۱۹۳۰۴
۱۹	فرتوك زاده حمیدرضا	۱۳۲۳
۲۷	فرزام فرح ناز	۱۰۴
۲۷	فرشچی تبریزی فرهنگ	۱۲۸۹
۲۹	فروغی داریوش	۹۶۲
۳۱	قائمی دیزیچه محمدحسین	۴۴۱۴۷
۲۷	قاسمیه رحیم	۴۰۵
۱۷	کاظمی زهرانی علی	۱۱۶۴
۳۱	کشاورزحداد رضا	۲۲۲
۲۷	کشاورزی علی حسین	۱۹۳۵۲
۲۷	کلهراحمد	۹۵۵
۳۰	کلانتری مرتضی	۸۹۹
۱۷	کمالی نژادحمید	۱۸۸۲
۲۹	کوچکی حسن	۴۸۸۸
۲۹	کوك حجت الله	۸۳۰
۲۰	گلشن ابراهیم	۱
۲۰	گلکارغلامحسین	۵۱۸
۱۷	گلناری عباسی محمد	۱۱۳۱
۱۲	گله محمودرضا	۱
۱۲	گیانی مینو	۱۰۳۷
۳۱	لشنی زندعبداله	۳۷۳
۱۷	لطیفی فریبا	۸۳۴
۲۷	مالکی محمدمهدی	۶۵۹
۱۲	محصولی صادق	۲۹
۱۹	محمدپورمحمود	۵۱۸۲۴
۱۱	محمدزاده گنابادی امیر	۱۲۶۲
۱۳	محمدی حسن ابادی سیدمجتبی	۱۴۱۷
۲۰	مدرس موسوی بهبهانی سیداحمد	۳۵۷
۲۹	مرادی محمدعلی	۱۳۸۵۸
۱۹	مرتضوی مهدی	۴
۱۹	مرجانی امیربابك	۱۳۳۰
۱۲	مرندی خانشان مجید	۸۵۳
۳۰	مشکانی علی	۲۱۱۲
۱۲	معدودی حجت	۲۰۱۵
۱۳	ملکی جوعلی	۳۱۶۱
۱۸	ملکی رنجبرفرهاد	۹۲۴
۱۹	ممی زاده جعفر	۱۸۲۲
۱۸	منشی زاده نائین مسعود	۸۳۰
۱۹	منوریان عباس	۴۸۶۸
۳۰	مهرانی ساسان	۱۳۱۸
۳۱	میرحسینی حسن	۲۹۴۷
۱۳	میرزائی گرکانی مسعود	۲۸۷
۱۹	نداف محمد	۳۰۷
۱۷	نصراصفهانی عفت	۱۱۱
۲۰	نصیری بزنجانی محمد	۲۴۳۰
۳۰	ودیعی نوقابی محمدحسین	۲۲۳۰
۱۹	وردی نژادفریدون	۱۳۴۲
۲۹	هاشمی سیدعباس	۲۷
۲۸	هاشمی کمال	۱۱
۱۸	هجرتی منیر	۲۵۱
۲۸	یداللهی فارسی جهانگیر	۳۰
۱۱	یزدانی ناصر	۳۶

۸ - فهرست اسامی پذیرفته شدگان کد امتحانی ۱۲۰۱ زمین شناسی / رسوب شناسی و سنگ رسوبی / آبشناسی / فسیل شناسی

محل قبولی	نام خانوادگی و نام	شناسنامه
۲۷	احمدی پورفرسنگی حمید	۵۵۲
۱۶	اخوی میراب باشی تفتی سیدمهدی	۶۴۱۷
۳۶	اسدی هارونی هوشنگ	۲۱۵۳
۲۶	ال طه کوه بنانی بابك	۱۲۹۹
۳۲	امیری پیرعلی	۷۳۱
۲۱	امینی حسینی کامبد	۳۷۱۴۴
۳۴	ایرانمنش مهدی	۷۸۸
۱۲	باقرزاده کریمی ناصر	۶۰۸۴۱
۳۱	باقری تجرق ساسان	۱۱۴۵
۱۹	برجسته ارش	۲۰۷۷
۳۵	برزگرحسن	۴۳۲
۱۵	بوستانی فردین	۲۲۲۹
۳۵	بهزادی شیرکلامهرداد	۱۹۴۴
۲۳	بهلولی بهمن	۲۳۹
۳۰	بیات جعفر	۶۲۳
۲۱	پهلوان بدیل	۶۶۱
۳۱	پهلوان فلاحتی احمد	۲۰۳۳
۳۲	توکلی شیرازی سعید	۵۷۱۷
۱۳	جوادی عبدالرضا	۳۸
۱۹	چرچی عباس	۵۸۳۲
۲۹	حدادی رضا	۱۶
۱۵	حسینی رچی احمد	۱۸۸
۱۸	حسینی مرندی حمید	۳۹۷
۲۷	حق بیگی علی	۱۱۱۶
۲۱	حق شناس ابراهیم	۱۸
۲۰	حکیمی اسیابرسعید	۱۱
۱۱	درویشی بهمن	۵
۳۲	دیمه ورمحمد	۵۸۳
۱۲	ربانی احمدرضا	۱۶۰۳
۱۱	رضایی پیمان	۳۲۷۰
۱۵	رهنمائی یحیی ابادی مهرداد	۲۳۹۵
۲۶	ریحانی زین العابدین	۴۴
۳۵	ریسمانی علیرضا	۹۵۸
۲۱	زارع مهدی	۳۰۷۲
۱۲	زارع منصوری تیمور	۳
۱۹	زارع مهرجردی احمدعلی	۳۳۱
۳۴	زرین کوب محمدحسین	۳۰
۲۰	زیراهی جعفر	۲۷۷
۳۴	سخی محمدرضا	۳۷۹
۳۳	سلیمانی بهمن	۲۱۲۱۰
۱۹	سلامی فرهاد	۳۱۰
۲۸	سنگ قلعه رضا	۱۶۴
۲۵	شاهرخ سیدجلال	۵۲۳
۳۲	شمسی پوردهکردی رضا	۴۷۸
۱۷	طاعتی کورایم فرید	۹۷
۳۷	عسکری مصطفی	۵۸۸
۲۷	عطاپورحبیبه	۹
۳۳	غلامی غلامرضا	۳۷
۳۸	فاریابی علی	۱۶۴
۳۲	فرهادی رضا	۶۰۱۷۵
۱۷	فکوری قدیرعلی	۳۷۴
۳۲	قاسمی تودشکچویی علی	۱۶
۲۸	قلمقاش جلیل	۳۷۲
۱۴	کاظمی غلامعباس	۷۸۳
۱۱	کوگردهوشنگ	۲۳۵
۳۲	گرجی زادحمید	۷۸۹
۱۸	گرگیج محمدنبی	۷۴
۲۵	گودرزی حبیب اله	۶۹
۱۵	گوهری مقدم محمد	۱۲۳۲
۲۶	مجیدی علیرضا	۳۶۶۱
۱۹	مجیدی وسطی غلامرضا	۱۹۸۰۸
۲۲	محمدزاده حسین	۶۸۵۱۸
۲۱	محمودپورمسعود	۵۲۰۷
۳۲	مدبری سروش	۵۸
۲۶	موسوی سیدرمضان	۱
۱۷	نایبی زهرا	۴۱۴
۳۵	نشاطی ارانی عباس	۶۵
۱۶	واعظجوادی فاطمه	۱۹۴
۱۵	یخکشی محمدابراهیم	۱۴۴۹
۳۸	یوسفیان جزی مریم	۹۴۷

۹ - فهرست اسامی پذیرفته شدگان کد امتحانی ۱۲۵۸ مهندسی شیمی - مخازن هیدروکربوری

محل قبولی	نام خانوادگی و نام	شناسنامه
۱۲	پورقاسم باقر	۲۲۹
۱۲	تدین عبدالصمد	۲۶۷
۱۳	روشن روان حمید	۲۳۵
۱۳	سالاریه مجید	۳۰۴
۱۳	صدری اصفهانی حمیدرضا	۱۹۳۵
۱۳	طهماسبی حمزه علی	۳۶۷
۱۳	علائی جواد	۴۶۳۲۴
۱۳	غلامزاده سیامك	۱۵۴۱
۱۳	فولادی حسین اباد کاظم	۲۵۴
۱۳	کیانی خدیوکیان	۲۱
۱۳	موسوی نژاد حمیدرضا	۶۶۶
۱۱	مولایی بیرگانی دانش	۷۸
۱۳	نعیمی تاجداررضا	۷۷۶

۱۰ - فهرست اسامی پذیرفته شدگان کد امتحانی ۱۲۷۰ مهندسی معدن - استخراج معدن

محل قبولی	نام خانوادگی و نام	شناسنامه
۱۲	اصغری علیرضا	۸۴۸
۱۲	امینی علویجه حسینعلی	۱۱۶
۱۲	بزرگ ابراهیمی قاسم اباعنایت اله	۳۶
۱۲	بهرامی شایان	۱۸۴
۱۱	جوادی ابرقونی حمیدرضا	۳۴۷۵
۱۱	حسینی فرشید	۵۹۴
۱۲	خلیلی محمد	۲۳۸
۱۴	رحمن نژادرضا	۴۹
۱۴	زکایی حسین	۱۰۳۷
۱۱	زواری اسکونی مهران	۵۳
۱۲	شریف نذیراحمد	۱
۱۳	صادقی هفشجانی عبداله	۱۸۳
۱۳	عسگری یداله	۳۷
۱۴	عطائی پورمجید	۲۲۸۴
۱۲	قاسمی سرابی محمدرضا	۱۴۳۹
۱۱	قدرتی ینگجه بهزاد	۲۵
۱۴	کرخی علی	۳۸۳
۱۴	کرمی امیر	۱۱۳
۱۲	کریمی رامین	۸۰۳
۱۲	محبی غلامرضا	۱۱۲۹۰
۱۴	مرتضوی علی	۵۰
۱۴	معارف وندپرویز	۱۳۷
۱۱	معتضدمنجمی مهنا	۱۱۸۳
۱۲	میرمعینی ارتیمانی جواد	۳۰۳

۱۱ - فهرست اسامی پذیرفته شدگان کد امتحانی ۱۲۷۱ مهندسی معدن - اکتشاف معدن

محل قبولی	نام خانوادگی و نام	شناسنامه
۱۲	ابطحی کاظم	۳۳۵
۱۱	استشاره محمدتقی	۱۲۷
۱۴	بصیری محمدحسین	۷
۱۱	چمنزاد مجتبی	۱۵۲۶
۱۲	حسین پورصیامی حسین	۳۹۸
۱۲	حسینی سیدصادق	۱
۱۴	خاکسارعباس	۱۵۴
۱۲	دولتی ارده جانی فرامرز	۶
۱۳	رحیمی پورگلوسالاری غلامرضا	۶۹۳
۱۲	رحیمی رضائی احمد	۸۷
۱۴	سپاهی مرتضی	۶۳۵
۱۴	صفاتاج مرتضی	۱۰۹۶
۱۳	ضیائیان فیروزابادی پرویز	۴۱
۱۴	ضیائی منصور	۲۳
۱۴	طاهری یان قادی کاظم	۱۰۷
۱۱	عظیمی مهران	۱۱۸۸
۱۲	فضلوی علی	۱۰۵۵
۱۲	قوامی ریابی رضا	۲
۱۲	محمدی فداحسین	۱
۱۳	محمودی حسینی سیدحسن	۲۱۶
۱۴	مصطفوی سیدمرتضی	۷۶
۱۴	مهدی سمیعی محمدابراهیم	۱۲۲۷
۱۲	هاشمی وزیری شهرام	۲۴۲۷
۱۱	همتی اهونی حمیدرضا	۹۲۵
۱۱	هندی رامین	۶۲۰

۱۲ - فهرست اسامی پذیرفته شدگان کد امتحانی ۱۳۰۵ باغبانی

محل قبولی	نام خانوادگی و نام	شناسنامه
۱۲	اروپی حسین	۳۹۲۶
۱۶	اولیامجید	۱۳۹
۱۲	ایزدیارامیربهنام	۹۲۹
۱۴	ایمانی علی	۳۲۱۶۱
۱۱	بیدریغ شارمی سیروس	۳۶۷
۱۳	بینائی حقیقی علی	۲۵۲
۱۴	پناهی بهمن	۳
۱۱	درستکارمسلم	۱۲۵۳
۱۱	رادمحمدهادی	۲۵۶۲
۱۵	رحیم نژادحسین	۱۶۹
۱۳	روحی دهکردی وحید	۶۳۴
۱۲	زارعی عادل	۱۹۰۳
۱۴	زینانلوعلی اصغر	۱۳
۱۲	شجاعیان عبدالعلی	۲۰۱۹-
۱۶	شیخ جباری جعفر	۵۱۵
۱۲	عدولی بابك	۱۴۸
۱۲	عزیزی ارانی مجید	۱۹۵۲
۱۳	محمدخانی امین ابادی عبدالرحمن	۷
۱۱	محمودزاده اگریقاش حسن	۲۳۳۱-
۱۳	موسوی امیر	۱۱۶۱
۱۲	میرشکاری داداله	۹۱
۱۳	ناصری لطفعلی	۲۷۵

۱۳ - فهرست اسامی پذیرفته شدگان کد امتحانی ۱۳۰۶ ترویج و آموزش کشاورزی

محل قبولی	نام خانوادگی و نام	شناسنامه
۱۲	اسدی سیف اله	۱۳۵
۱۲	ایمانی ماسوله رضا	۸۹۶
۱۱	تاتارمحمدقلی	۱۰۵۷۴
۱۱	حسین پورمیاندسته ابوطالب	۲۶۱
۱۵	حسینی فرغلامرضا	۹۲
۱۲	حیدری علیقلی	۶
۱۲	شعبانعلی فمی حسین	۱۱۶
۱۲	صمدی محمد	۳۳
۱۵	صناعی محمدرضا	۲۶۹
۱۲	غفاری توران داود	۳۳
۱۶	فلاح جلودارربیع	۱۷
۱۲	کریمی نیازاغه احمدرضا	۵۱
۱۱	مددی تمریداله	۲۷۲۲
۱۱	معتمدمحمدکریم	۱۵۲
۱۱	مهدی زاده حسین	۵۳۲
۱۷	میرجلیلی محمدحسین	۲۱۳
۱۲	ولایتی محمدعباس	۱۵۷
۱۵	هادیان علی	۴۳۵۱

۱۴ - فهرست اسامی پذیرفته شدگان کد امتحانی ۱۳۱۳ صنایع فرآورده های کشاورزی

محل قبولی	نام خانوادگی و نام	شناسنامه
۱۱	بربری مقدم قوچانی مهدی	۸
۱۱	توکلی پورحمید	۷۵
۱۲	دهخوارقانیان مسعود	۵۸۸۸۵
۱۱	رضوی خشکرودی سیدمحمدعلی	۳۳۷۰
۱۱	زینالی فریبا	۱۲۴۶
۱۳	مظاهری تهرانی مصطفی	۶۶۶۸۳
۱۱	میرزایی حبیب اله	۲۴۵۵

۱۵ - فهرست اسامی پذیرفته شدگان کد امتحانی ۱۳۱۴ حشره شناسی کشاورزی

محل قبولی	نام خانوادگی و نام	شناسنامه
۱۴	ارده محمدجواد	۲۲۷۳
۱۱	استوان هادی	۳۶۳۸۹
۱۴	اقاجان زاده سیروس	۵۴۲
۱۱	ایمن طلب فومنی غلامرضا	۲۲۹
۱۳	بحرینی نوبندگانی رسول	۱۰۹۶۵
۱۲	تفقدی نیابهرام	۲۴۸۳
۱۲	حق شناس نصرابادی علیرضا	۱۰۲۹
۱۵	دارابی همایون	۲۰۹
۱۱	درخشان شادمهری علی	۲۲۵
۱۶	عاشوری احمد	۵
۱۲	عزیزخانی ابراهیم	۸۰۱
۱۶	عسگری ساسان	۴۰۵۹
۱۴	غزوی مهران	۷۲۹
۱۱	فتحی پورگاوگانی یعقوب	۷۱
۱۱	میرفخرایی شهرام	۱۵۳
۱۳	نوربخش شورابی سیدحبیب اله	۱
۱۲	نوری حسین	۴۴۰۰
۱۳	هاتفی سعید	۱۳۵۴

۱۶ - فهرست اسامی پذیرفته شدگان کد امتحانی ۱۳۱۵ بیماری شناسی گیاهی

محل قبولی	نام خانوادگی و نام	شناسنامه
۱۴	پاداشت دهکایی فریدون	۱۳۰
۱۴	پوررحیم رضا	۱۴۷
۱۲	حاجیان شهری محمد	۵۲۵۷۰
۱۱	حریقی بهروز	۲۳۹
۱۲	خداپرست میانگسگری سیداکبر	۴۵۱
۱۱	خداکرمیان غلام	۲۲۲
۱۵	دهقانی سیداسماعیل	۱۶
۱۱	روستایی علی محمد	۵۳۶
۱۵	سخندان بشیرنعمت	۱۳۴
۱۱	صدروی مهدی	۱۹۰۶
۱۲	عباسی مهرداد	۳۸۷
۱۶	عرب زاده یداله	۳۴
۱۲	علوی سیدوحید	۱۰۸۹
۱۴	کریمی شهری محمودرضا	۷۸۳
۱۱	مهدیان صفرعلی	۳۴
۱۲	یزدانی داراب	۵۷۰